ULTIMA CON LE BORSE

Anno 96 - Numero 66

L. 50 (sped. in abb. post.) - Abb. Italia (c.c.p. 2/1380): anno L. 13.000, sem. 6750, trim. 3500 - Estero (tariffe post. rid.): anno L. 23.000, sem. 11.250, trim. 5750

REDAZIONE, AMMINISTRAZIONE, TIPOGRAFIA: TORINO, VIA ROMA 80. Centralino telefonico automatico 57-78

STAMPA SERA

ULTIMA CON LE BORSE

Mercoledì 18 - Giovedì 19 Marzo 1964

Inserzioni: PUBBLICITA' STAMPA s.p.a. Torino, via Roma 80, tel. 57-78 (15 linee); Milano, via Bergamo 2, telefono 780-121; Roma, largo M. Spinelli 5, telef. 866-477; Genova, via 12 ottobre 186/r, tel. 595-632

Il giornale si riserva in ogni caso il diritto di rifiutare qualsiasi inserzione

Pubblicità: Avvisi Commerciali L. 300 ogni mm. altezza-colonna (lunedì 600) posiz. a data prestabilita aum. 10% - Finanziari, Legali L. 300 (lunedì 700) il mm. - Necrologi L. 600, partecip. L. 650 per parola - Echi Cronaca e Spettacoli L. 400 (lun. 1200) la riga - Econ.: vedi rubriche - Estero aumento tariffe 15%. Costo arretrato: prezzo doppio - Estero ed. lunedì (sped. aerea Paesi contr. con asterisco): *Argentina pes. 18; Austria sc. 3,5; Belgio fr. 6; *Canada cents 30; *Congo fr. 10; *Danimarca kr. 1,10; *Egitto pias. 6; Eritrea cents 40; *Finlandia mk. 0,60; Francia n. fr. 0,50; Germania D. M. 0,60; *Grecia dr. 6; *Inghilterra sh. 1; *Iran ris. 18; *Israele Ag. 70; Jugoslavia dinari 55; *Libano p. l. 60; *Libia piast. 4; *Malta d. 9; *Norvegia kr. 1,10; *Olanda cents 60; Polonia zl. 4,50; *Portogallo esc. 6; *Somalia so. 1,10; *Spagna pes. 7; *Sud Africa rand. 0,30; Svezia kr. 0,80; Svizzera fr. 0,45; *Tunisia mill. 60; *Turchia Lt. 1,50; *U.S.A. cents 35

ORE 21: TRIBUNA POLITICA

Piccolo parlamento stasera alla tv

Esprimeranno la loro opinione sulla situazione economica i rappresentanti di tutti i partiti - Tre torinesi fra i nove oratori designati

prof. Mario Pedini (dc)

Giorgio Amendola (pci)

Riccardo Lombardi (psi)

Giuseppe Alpino (pli)

Vittorio Foa (psiup)

Ugo La Malfa (pri)

Terenzio Magliano (psdi)

Gastone Nencioni (msi)

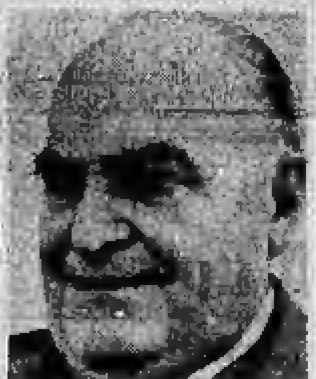
Gaetano Fiorentino (pdium)

Roma, mercoledì sera.

Si apre questa sera la serie di trasmissioni politiche della Televisione. E' in sostanza un ripristino della «Tribuna politica», che fu soppressa dopo la campagna elettorale conclusasi il 28 aprile del 1963. Ma la regolamentazione è del tutto rinnovata.

La prima trasmissione va in onda sul Programma Nazionale oggi alle 21 e termina alle 22,15; si tratta di un incontro-dibattito fra parlamentari, chiamati a sviluppare un tema di scottante attualità e di interesse generale: «*Come giudicate la situazione economica*».

I telespettatori ascolteranno i pareri di tutti i partiti dello schieramento parlamentare, espressi dalla voce dei seguenti parlamentari:

Mario Pedini, professore di scuola media di Montichiari (Brescia), della democrazia cristiana;

Giorgio Amendola, del pci;

Riccardo Lombardi, del psi;

Giuseppe Alpino, commercialista e giornalista torinese (ma è nato a Bussoleno), del pli;

Vittorio Foa, laureato in legge e sindacalista di Torino (dov'è nato nel 1910), del psiup;

Ugo La Malfa, del pri;

Terenzio Magliano, commercialista, anche lui torinese purosangue, senatore del psdi;

Gastone Nencioni, avvocato pubblicista di Pisa, del msi;

Gaetano Fiorentino, ingegnere e industriale navale di Napoli, del pdium.

La discussione sarà diretta da Gianni Granzotto, primo «moderatore» designato, il quale imposterà la discussione. Si parlerà, ovviamente sotto diversi punti di vista, dei provvedimenti anticongiunturali, delle nuove tasse, del prestito americano, dell'appello al popolo italiano, dell'andamento della Borsa, degli aumenti del costo della vita, dei prezzi.

Non è escluso si azzardi addirittura qualche accenno agli «scandali» del giorno. Nessuno degli oratori avrà però molto tempo a disposizione, in quanto il regolamento prevede un intervento di circa quattro minuti per ogni partecipante, che potrà poi ritornare sull'argomento per tre minuti circa.

Il regolamento definitivo, cui si ispirerà la nuova serie di «Tribuna politica», è stato approvato l'11 marzo dalla commissione parlamentare di vigilanza sulla Rai-tv, che ha anche accettato la proposta della Rai di affidare la direzione della trasmissione a Jader Jacobelli, il quale dirige tutto il settore giornalistico parlamentare dell'ente televisivo. Questa trattativa interpartitica preliminare già rappresenta di per sé una novità, ovvero un allargamento delle competenze della commissione parlamentare, poiché in precedenza tutte le decisioni in proposito venivano riservate alla Rai stessa.

«Tribuna politica» si svilupperà in trasmissioni settimanali, ogni giovedì dalle 21 alle 22,15, salvo durante le vacanze e le interruzioni dei lavori del Parlamento.

Il calendario delle prime trasmissioni è il seguente: 2 aprile, conferenza stampa del governo; 16 aprile, incontro-dibattito fra esperti designati dai partiti; 23 aprile, conferenza stampa di un segretario di partito.

Sono questi i diversi tipi di trasmissione prescelti dalla commissione parlamentare di vigilanza che si è anche riservata di fissare di volta in volta gli argomenti da porre in discussione. Riepilogando, la rubrica politica della televisione, in questo ciclo che durerà fino al 28 luglio, comprenderà dibattiti tra parlamentari (il primo sarà quello di stasera), dibattiti tra esperti designati dai partiti, e conferenze stampa dei segretari politici dei vari partiti, il cui ordine di successione verrà fissato con un sorteggio.

Alle conferenze stampa saranno invitati i direttori di quotidiani o di periodici ufficiali di partito o giornalisti da loro indicati, ma sulla scelta dei quali la commissione dovrà dichiararsi d'accordo.

A differenza di quanto avvenuto nel primo ciclo di trasmissioni saranno ammessi solo rappresentanti di dodici testate ogni volta: tre giornali di riconosciuto carattere nazionale (considerando tali quelli che vengono venduti in almeno tre regioni); quattro quotidiani o periodici ufficiali di partito

La commissione parlamentare di vigilanza raccoglierà le prenotazioni dei direttori che intendono rivolgere domande — o farle rivolgere da un proprio redattore.

Il meccanismo del dibattito consiste nel porre una domanda espressa in chiara sintesi, corrispondente alla lettura di quattro righe dattiloscritte, alla quale il leader politico di turno avrà tre minuti di tempo per rispondere; i giornalisti potranno replicare, per dirsi soddisfatti o meno, in non più di due minuti.

g. n.

Per Pasqua e il 3° trimestre

Definito il calendario delle vacanze scolastiche

ROMA, mercoledì sera.

Giovedì 26 marzo cominceranno in tutte le scuole d'Italia le vacanze pasquali che finiranno il 30. Le lezioni saranno quindi riprese regolarmente, martedì 31.

Un giorno prima dell'inizio delle festività di Pasqua, mercoledì 25 marzo, si chiuderà il secondo trimestre; il terzo comincerà il 1° aprile e terminerà il 27 giugno.

Dal 1° aprile alla fine dell'anno scolastico vi saranno soltanto, oltre le domeniche, sei giorni di vacanza. Precisamente gli studenti non andranno a scuola il 25 aprile, l'1, il 7 e il 28 maggio, il 2 giugno e il giorno della festa del patrono della città dove hanno sede gli istituti scolastici.

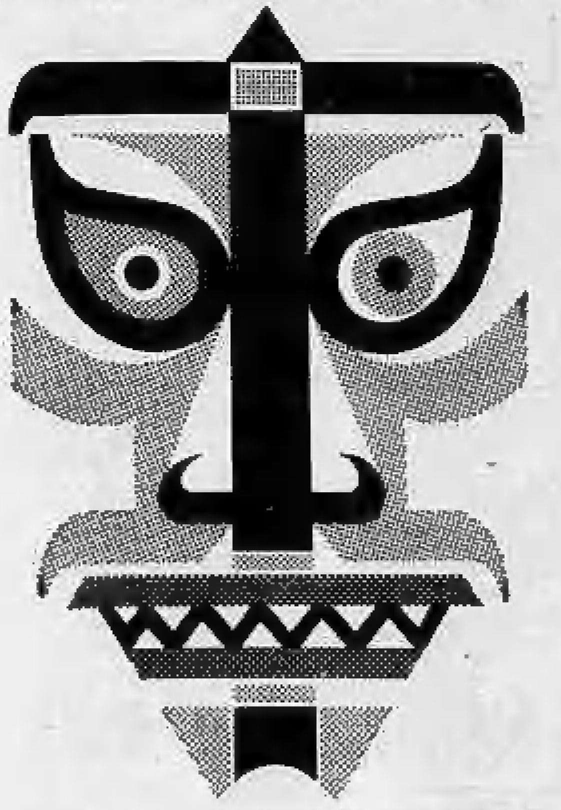
In tutte le edicole il 1° numero di

museo dell'uomo

FRATELLI FABBRI EDITORI

Un'importante testimone al processo del «bitter»

Sull'alibi «cronologico» dà una mano a Ferrari una vecchietta di Barengo

E' la signora che il veterinario ospitò nella sua auto sul mezzogiorno del 23 agosto, mentre essa col marito rincasava da Momo

DAL NOSTRO INVIATO

Imperia, mercoledì sera.

Renata Lualdi oggi è assente. Il dott. Renzo Ferrari è tranquillo nel recinto degli accusati. Sul suo volto si nota la consueta olimpica flemma. Sul banco della Corte appare uno dei «corpi di reato»: l'involucro di carta grigia che conteneva la bottiglietta avvelenata. La sua presenza si spiega con il fatto che proprio oggi si parla della spedizione del pacco e dell'«alibi cronologico» del Ferrari.

Il tema che viene approfondito in questa udienza è noto: la spedizione, presso l'ufficio postale della stazione centrale di Milano, del pacco contenente il «bitter» avvelenato, avvenuta fra le 11 e le 11,30 del 23 agosto. Quel mattino, il Ferrari si recò a Milano presso la Segreteria dell'Università per sbrigare una pratica. L'accusa sostiene che egli preordinò la visita all'Università per precostituirsi un alibi. Si tratta di vedere se, dal confronto fra le ore indicate dall'imputato e quelle riferite dai testi, risulti quello scarto di mezz'ora che costituirebbe appunto il tempo impiegato dall'imputato per effettuare la spedizione.

Per prima compare in aula una signora, Antonietta Agosta, amica della famiglia Ferrari: in quel mese d'agosto, ella soggiornava a Momo con le figlie. La signora è nativa di quel Comune. Racconta che il Ferrari passò un momento a casa loro dopo il mezzogiorno.

Teste — *Venne a darci un saluto: sapeva che il giorno successivo saremmo ritornate a Torino. Si era parlato della possibilità da parte sua di darci un passaggio, dovendo egli pure tornare a Torino. Ci avvertì che egli era costretto a rinviare il ritorno al lunedì successivo. Soggiunse che ci si sarebbe riveduti a Torino.*

Presidente — *In quale ora*

(Continua in 7ª pagina)

La signora Antonietta Agosta e la figlia Gianna hanno deposto stamane sulla visita fatta loro a Momo dal dott. Renzo Ferrari dopo il mezzogiorno del 23 agosto dello scorso anno (Telefoto Moisio)

Domani 250 ciclisti alla partenza

Queste le strade della «Sanremo»

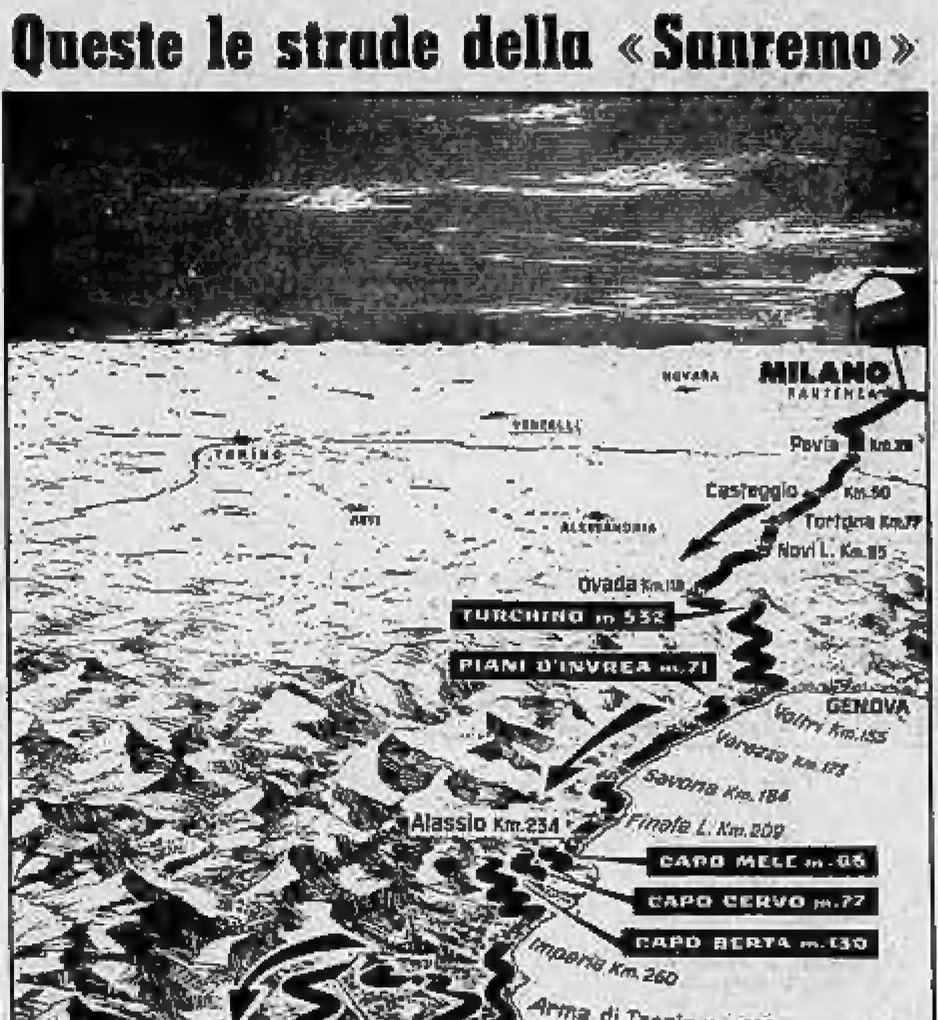

Dalla nebbia di Milano al sole della Riviera di Ponente, lungo 288 chilometri di strada, domani giovedì si svolgerà la Milano-Sanremo ciclistica, giunta alla sua 55ª edizione. Da dieci anni gli stranieri vincono questa «classicissima» del ciclismo internazionale. Si spezzerà finalmente l'incantesimo? *(I servizi in XIII p.)*

Le quotazioni nelle Borse

Mercato incerto con lievi oscillazioni

A TORINO — La riunione presenta due fasi contrastanti. Nel corso dell'apertura una pressione di offerte sulle Montecatini indebolisce sensibilmente il titolo e crea un riflesso di pesantezza sull'intero mercato. Nella seconda metà della seduta il mercato reagisce, per merito soprattutto del buon sostenimento di Fiat, e progressivamente espone una ripresa, visibile al listino, sui livelli medio-massimi della giornata.

Titoli di Stato calmi; migliori le obbligazioni.

Dopoborsa sui prezzi di chiusura.

Domani, San Giuseppe, Borsa chiusa. Sono quotate ex-dividendo (al lordo della imposta cedolare) Châtillon L. 175, [illegible] L. 160,35.

A MILANO. — Il nuovo riporto si è iniziato con una nota resistente priva di incentivo e di spunti di vitalità.

In apertura il mercato ha dato segno di debolezza e molti valori primari si assestavano modestamente, per poi recuperare terreno al listino dove la quota è apparsa meglio difesa. Il listino registra in complesso moderate oscillazioni nei due sensi rispetto alla chiusura precedente, senza però recuperare lo scarto del denaro. Meglio tenute le Fiat.

Ecco le quotazioni odierne: Mediobanca 65.300; Bastogi 1955; Finelettrica 1107; Finmare 693; Mittel 2860; Gim 4970; Invest 3500; La Centrale 10.095; Sviluppo 1060; Ass. Generali 96.600; Fond. Incendio 10.710; Assicurazione Italiana 75.000; Ras 45.150; Toro 8300; Toro priv. 5000; Safop 2750.

Ferr. N. Ord. 1906.

Chatillon 3800; Cantoni 28.420; Olcese 945; Cucirini C. C. 6710; De Angeli 3110; Cascami Seta 1561; Gavardo 1370; Lanificio Rossi 3140; Linif. e Canap. 735; Rossari e Varzi 29.475; Rotondi 30.300; Tosi 3000; Snia Viscosa ord. 4670; Snia Viscosa priv. 4040; Marzotto 1823; Un. Manifatture 63.000; Finac 304.

Dalmine [illegible]; Italsider 1210; Metalli 2765; M. Amiata 7390; Montecatini 1844; Monteponi 768; Sicle 4951.

Bianchi 150; Fiat 1901; Fiat privil. 1730; Falk 5810; Trafilerie 1345; Olivetti pr. 1935; Westinghouse 1210; Nebiolo 780.

Sade 918; Cieli 2449; Dinamo 2357; Edison 3872; Edison Volta 2390; Bresciana 2370; Sarda 3880; Valdarno 2565; Emiliana 1840; Subalpina 3190; Magneti Marelli 900; Ercole Marelli [illegible]; Orobia 2022; Romana Elettricità 2540; Sesa 1660; Sip 1264; Meridelettr. 1916; Stet 2618; Tecnomasio 3060; Teti 2356; Terni 495; [illegible] 2316; Vizzola 3170.

Dist. Italiano 3324; Eridania 2305; Romana Zuccheri 237; Motta 17.510.

Anic 1499; Italgas 1302; Liquigas 257; Mira Lanza 47.100; Fibigas 108; Rumianca 2048; Larderello 2150; Saffa 6350; Carlo Erba 7400.

Acqua 2320; Beni Stabili 4710; Immobiliare 570; Risanamento 6315; Silos Genova 4500.

Cartiere Burgo [illegible]; C.I.g.a. 5610; Eternit 7100; Linoleum 1970; Italcementi 17.300; Cementir 6385; La Rinascente 500; Pirelli S.p.A. 4650; Pirelli e C. 7451; Condotte 704; Ceramiche Pozzi 486; Ledoga 7385.

A GENOVA — Dopo una apertura deludente, caratterizzata dalla pressione delle offerte, al traguardo del listino il mercato mostra maggiori iniziative. Beneficiano di qualche recupero alcuni titoli pilota; per il resto minime oscillazioni.

Ecco alcuni prezzi: Centrale 10.070; Generali 96.490; Ras 45.000; Meridionali 1053; Nai 14.525; Viscosa ordinaria 4655; Viscosa privilegiata 4075; Finsider 954; Cantieri 1828; Italsider 1210; Fiat ordinaria 1893; Fiat privilegiate [illegible]; Sip 1275; Teti [illegible]; Edison 3868.

A FIRENZE — Contrariamente alle aspettative nella prima giornata del nuovo mese borsistico (i prezzi s'intendono da oggi per fine aprile) il mercato ha rivelato una certa pesantezza, specie per quanto riguarda alcuni valori fra i quali la Montecatini.

Le chiusure, tenuto conto dello scarto del riporto, sono generalmente inferiori alle precedenti.

Bastogi 1940; Centrale 10.025; Fondiaria Incendio 10.600; Fondiaria Vita 23.020; Viscosa ordinaria 4630; Montecatini 1840; Magona 1702; Fiat 1898; Valdarno 2570; Immobiliare 570,30.

A TORINO

	17	18
[illegible]	29	29
[illegible]	3605	3530
[illegible]	3500	3540
[illegible]	1100	1107
[illegible]	44400	45300
[illegible]	10080	10070
ELETTRICI		
[illegible]	1355	1352
[illegible]	[illegible]	455
[illegible]	885	[illegible]
[illegible]	2600	2600
Meridelettr.	1900	1900
[illegible]	2425	2335
[illegible]	1640	1655
[illegible]	3200	3200
[illegible]	455	459
[illegible]	920	920
[illegible]	910	910
METALMECCANICI		
[illegible]	1890	1900
[illegible] privileg.	1710	1725
[illegible]	774	725
[illegible]	5960	5960
[illegible]	[illegible]	2350
[illegible]	867	870
[illegible]	1220	1200
[illegible]	1350	1350
[illegible]	465	468
[illegible]	[illegible]	2015
[illegible]	[illegible]	[illegible]
TESSILI E MANIFATT.		
[illegible]	[illegible]	10500
[illegible]	4650	4679
» privileg.	4050	4050
[illegible]	4200	3800
[illegible]	210	210
[illegible]	290	290
[illegible]	4300	4300
CHIMICI		
[illegible]	1342	1343
[illegible]	1200	1200
[illegible]	5200	5200
[illegible]	47500	40000
[illegible]	6375	6340
[illegible]	1460	1500
[illegible]	2050	2031
[illegible]	1862	1855
[illegible]	234	233
[illegible]	101	101
[illegible]	1150	1150
MINERARI-ESTRATTIVI		
[illegible]	765	775
[illegible]	18000	18000
[illegible]	7175	7475
ALIMENTARI		
[illegible]	220	220
[illegible]	90	90
[illegible]	210	210
[illegible]	2350	2350
IMMOBILIARI		
[illegible]	4800	4750
[illegible]	4680	4680
[illegible]	5400	5400
[illegible]	573	575
[illegible]	3525	3525
DIVERSI		
[illegible]	878	882
[illegible]	700	700
[illegible]	1180	1180
[illegible]	2950	3100
[illegible]	24475	24900
[illegible]	21000	21000
[illegible]	7000	7000
[illegible]	4650	4650
[illegible]	437	445
[illegible]	545	545

AZIONI PER CONTANTI TRASP., ASSIC., FINANZ.

	17	18
[illegible]	8100	8900
[illegible]	5840	5850
Assic. Generali	95900	96150
[illegible]	700	700
[illegible]	2150	2150
[illegible]	2900	2900
[illegible]	1923	1948
[illegible]	15900	15900

CRONACA CITTADINA

Inaugurato a Torino Esposizioni, resta aperto fino al 31 marzo

Il Salone delle arti domestiche mostra dedicata alla famiglia

Vi collaborano quasi tutti i Paesi del mondo, fra gli altri gli Stati Uniti e la Cina, la Svezia e il Marocco, la Siria e la Finlandia, l'Inghilterra e il Giappone - In complesso cinquecento espositori - Rarissimi pezzi di antiquariato, mobili del più grande disegnatore del nostro tempo, elettrodomestici che fanno tutto da sé

Il ministro Preti e le autorità davanti allo stand delle «tavole imbandite»

La grande stagione torinese delle mostre si è aperta stamane a Torino Esposizioni con il 1° Salone internazionale delle arti domestiche, inaugurato dal ministro Preti. Tra le autorità, il prefetto dott. Caso, il gen. Michelotti, comandante la Regione Militare Nord-Ovest, il dott. Gino Pestelli, direttore del Servizio Stampa Fiat. E' una rassegna unica in Italia e la più interessante in Europa per i suoi pregi qualitativi. Accoglie i principali settori che riguardano la casa moderna dalla costruzione all'ambientazione, dal singolo mobile alla curiosità, all'ultima invenzione per rendere più comoda e confortevole la vita quotidiana.

A questa realizzazione hanno collaborato paesi di tutto il mondo, dalla Cina alla Finlandia, al Marocco, alla Svezia, al Giappone, alla Siria, all'Inghilterra, agli Stati Uniti, alla Norvegia e così via.

«*E' una grande manifestazione dedicata alla famiglia* — ha esordito il presidente di Torino-Esposizioni comm. Soffietti nel suo discorso inaugurale. — *In un momento non facile come l'attuale, in cui tutti abbiamo avere serenità e fiducia, è proprio alle virtù domestiche della serietà, del buon senso e del risparmio che dobbiamo fare appello*». Rivolgendosi al ministro Preti ha continuato: «*Mi si potrebbe obbiettare che un salone come questo, con 500 espositori di 16 nazioni, su 30 mila metri quadrati, con i suoi pezzi di antiquariato, i suoi tappeti, i suoi mobili, gli elettrodomestici, le porcellane, è un invito a spendere e non a risparmiare. Eppure non è così, perché chi ha il culto della casa e della famiglia, chi dopo il lavoro pensa al focolare primo che agli svaghi e al lusso, si preoccupa anche dell'avvenire; è un buon padre, buon cittadino, onesto risparmiatore*».

L'assessore Enrico, nel porgere al ministro il saluto della cittadinanza a nome del Sindaco (ancora indisposto), ha ribadito questo concetto, sottolineando il significato della manifestazione che assume un valore economico e spirituale, e si inserisce tra gli avvenimenti più significativi della nostra città accanto a mostre altamente qualificate come i Saloni dell'automobile, dell'aeronautica, dell'abbigliamento, della tecnica del turismo.

Dopo l'intervento del Ministro — che riportiamo in altra parte della pagina — è cominciata la visita ai padiglioni. L'atrio d'onore è dedicato alle piante, al verde, un elemento essenziale che purtroppo va scomparendo dalla nostra vita moderna. Sono allestiti tre giardini adatti alle terrazze pensili e, in proporzioni più ridotte, all'interno di un appartamento. Un giardino di rocce e di piantine grasse esotiche sul modello di Montecarlo. [illegible] i loro colori e la foggia strana, sembrano usciti dalla fantasia di un bizzarro astrattista.

Nell'esedra del secondo padiglione, noti floricoltori espongono piante in vaso, quelle che mandano in visibilio le massaie. Tra le curiosità, la prodigiosa Maranta dalle foglie ripiegate, l'alcicorne, e così via.

L'antiquariato è ospitato nel primo padiglione. Sono ricostruiti ambienti dell'epoca e non soltanto i singoli pezzi. C'è una camera da letto che farebbe invidia al regista Visconti, maniaco della rigorosa ricostruzione ambientale.

Arti domestiche. Questo senso di realismo è stato accentuato sino al punto che anche porte e finestre hanno un'origine preziosa: lo stile di Palazzo Madama. «Così si viveva nel passato» dice un'insegna. Ma così si vive anche nei nostri giorni: l'antiquariato è in voga nelle moderne costruzioni e i pezzi del '400, del '700 armonizzano con i pezzi «aerodinamici» dell'architetto finlandese Aalto, il più famoso disegnatore del nostro tempo, e negli attici ideati da Gio Ponti.

Alle creazioni moderne il salone dedica un vasto spazio. I mobili esposti sono modelli, prototipi, capolavori di fantasie fervide e avanzate. Una sedia, un tavolo, una cassapanca che adotteremo in un prossimo futuro, quando l'industria specializzata li avrà riprodotti in serie. I fidanzati che intendono metter su casa potranno trovare qui utili orientamenti. Fra le curiosità: «il letto racconta», un mobile che è stato protagonista di un noto film americano, ha l'aspetto di un semplice divano: premendo un bottone si trasforma in un letto a due piazze, provvisto di coperte e lenzuola.

Il campo degli elettrodomestici interessa uomini e donne. Cucine del 2000 che rassomigliano a [illegible] di Cape Canaveral con pulsanti e bottoni, e apparecchiature che fanno tutto da sé. Non occorrerà più essere provette massaie: forni e pentole dotate di valvole penseranno a trasformare uno squallido pennuto in un succulento «coq-au-vin».

Il gusto della cucina però non tramonta. Tra le manifestazioni collaterali è la scuola dei cuochi di alto lignaggio. Impartiranno una serie di lezioni di arte culinaria e sveleranno [illegible] segreti che potranno costituire un asso nella manica per la giovane sposina. Un piatto può far tornare il sereno dopo una burrasca familiare. E anche ciò va considerato un'arte domestica: in perfetto carattere con questa fiera di inesauribili curiosità.

All'apertura della grande rassegna

Discorso del ministro Preti: «Un settore da potenziare»

Questo campo della produzione non serve soltanto ad abbellire le case degli italiani, ma — con una più forte esportazione — può concorrere a diminuire lo squilibrio della bilancia commerciale

«Un'iniziativa intelligente e meritoria che s'inquadra egregiamente in quelle fiere specializzate che ovunque nel mondo si vanno affermando per la loro razionalità». Così il ministro Preti, nel suo discorso inaugurale, ha definito il Salone internazionale delle arti domestiche. «Non v'è soltanto — ha soggiunto — la necessità di rendere più confortevole la casa agli italiani. A mano a mano che migliorano il tenore di vita ed il livello medio culturale, si apre anche in questo vasto settore industriale la possibilità di esportare più largamente, in modo da concorrere a diminuire lo squilibrio della bilancia commerciale italiana».

L'on. Preti ha affermato che sarebbe un errore rinunciare, a causa dell'attuale congiuntura economica, allo sviluppo di questo settore produttivo. «Non è qui — ha spiegato — che si sono notati negli ultimi anni eccessi di consumo e questo campo della produzione va pertanto incoraggiato in vista delle possibilità di esportazione».

Preti ha dichiarato che il governo «ha dovuto adottare talune misure congiunturali e la Banca d'Italia ha dovuto restringere il credito, ma ciò non significa che gli italiani debbano rassegnarsi ad un ristagno della produzione». Lo scopo di questi provvedimenti è di arrestare il processo di svalutazione della moneta e «già pare di vedere che siamo sulla buona strada». «Le restrizioni creditizie — ha aggiunto l'oratore — sono misure contingenti e non avranno più alcuna ragione d'essere, appena si saranno stabilizzati il costo della vita e il valore della moneta».

Preti ha poi osservato che «il timore che l'industria italiana perda la sua capacità concorrenziale a causa dell'aumento dei costi appare per ora esagerato, come dimostra anche l'ultimo incremento delle nostre esportazioni industriali nel '63». «E' certo peraltro — ha precisato — che siamo arrivati al limite in cui un ulteriore aumento dei costi rispetto alle altre nazioni industriali renderebbe estremamente difficile la nostra affermazione sui mercati stranieri. E' in gran parte per questi motivi che il governo ha dovuto adottare talune misure congiunturali, tra cui principalmente la restrizione del credito».

Preti ha rivolto un invito agli industriali ed ai lavoratori. «Come è necessario al governo — ha dichiarato — la collaborazione e la fiducia degli operatori economici, così lo è la comprensione dei sindacati operai, che inquadreranno le loro rivendicazioni nella cornice economica e finanziaria di questo particolare momento di riflessione, destinato a preparare un ulteriore slancio produttivo». Secondo il ministro non ha però senso parlare di blocco salariale perché «qualsiasi congelamento dei rapporti tra salari e profitti nell'ambito dell'impresa contraddice i principi di un'economia libera in continuo progresso».

TEMPERATURA DI OGGI

Massima +7
Minima +2,9

Il Bollettino meteorologico segnala inoltre: temperat. media (notturna) +3,2; ore 8: +3,2; press. 729,3; umid. 90%. Cielo nuvoloso. Previsioni: tempo coperto, temperatura in diminuzione. Temperature a Caselle: massima +5,2; minima +2,4; ore 8: +2,6.

Il «Sabin» per le farmacie è arrivato

Già vaccinati 170 mila bimbi in città e provincia

La vaccinazione orale antipolio prosegue con il ritmo previsto. Stamane sono arrivate da Siena altre 40 mila dosi di Sabin che fanno parte della dotazione gratuita ministeriale. Il vaccino, ora custodito nei congelatori del laboratorio provinciale d'igiene e profilassi, verrà ripartito tra il Comune e la Provincia.

«Il bilancio dell'operazione finora è positivo — ha detto il prof. Neri dell'Ufficio medico provinciale — e il rifornimento, con un ulteriore acquisto di circa 30 mila dosi, appare sufficiente. Nei centri della provincia il Sabin è stato somministrato ad oltre 100 mila bambini e ragazzi dai 4 mesi ai 12 anni».

Anche il medico capo del Comune, prof. Turletti, s'è dichiarato soddisfatto. «In città — ha detto — sono stati vaccinati fino a ieri oltre 70 mila bambini. Questa cifra risulta dai dati che abbiamo raccolto, ma in realtà può essere ancora superiore». In tutto, quindi, tra città e provincia le vaccinazioni effettuate a bambini e ragazzi dai 4 mesi ai 12 anni assommano a 170 mila. «Il nostro programma — ha spiegato il prof. Neri — prevede in complesso la profilassi orale per 250 mila bambini. Siamo vicini all'obbiettivo: per Pasqua dovrebbe concludersi la prima fase dell'operazione».

Anche per le farmacie autorizzate, dove può rivolgersi con la ricetta medica chi vuole fare la vaccinazione privatamente, sono arrivati i rifornimenti: 3 mila confezioni «monodose» verranno distribuite in giornata a seconda delle richieste. Altre 4 mila dosi sono attese per venerdì.

Musica proibita

Vietato in auto l'uso dei clacson pluritonali

Anche nella nostra città saranno aboliti i cosiddetti «clacson musicali» venuti in voga da qualche anno fra gli automobilisti di natura chiassosa. L'Ispettorato della Motorizzazione Civile ha infatti disposto che chi fa uso di queste segnalazioni acustiche sia multato, in quanto esse non sono conformi all'articolo 46 del codice della strada. I contravventori inoltre dovranno sottoporre le loro vetture a revisione.

I «clacson musicali» sono ora numerosissimi. Hanno raggiunto la massima diffusione l'estate scorsa, dopo la proiezione del film «Il sorpasso» con Vittorio Gassman. Alcuni hanno fino a cinque note e possono intonare nel cuore della notte, fragorosamente, motivi in voga, come «Il ponte sul fiume Kwai» e «Colonel Bogey», «Il giorno più lungo» e la «Marcia dei Gladiatori».

Incontro per la Magnadyne al Ministero del Lavoro

(Ci telefonano da Roma) L'incontro tra i rappresentanti della Cisl torinese ed il sottosegretario on. Calvi, ch'era fissato per le 11, è incominciato alle 13,00. Com'è noto, la delegazione di sindacalisti, guidata dai dirigenti Gentile e Davico, intende chiedere l'intervento del Ministero del Lavoro per evitare i [illegible] mila licenziamenti richiesti dalla Magnadyne e ottenere la proroga del sussidio della Cassa Integrazione per gli operai ad orario ridotto.

Drammatico inseguimento nella notte a San Donato

Ladro in fuga piomba contro un'altra auto

Sorpreso da un garagista mentre ruba una «Giulietta» - Catturato dalla Volante dopo una movimentata gimkana - Un episodio simile in via Bertola

Decisamente sfortunato il ventiquattrenne Giuseppe Cilea, abitante in via Gladioli 10, barista di giorno e ladro d'auto nelle ore libere. Questa notte stava smontando una radio da una macchina in sosta in via Cibrario ma ha dovuto abbandonare l'impresa, disturbato dal sopraggiungere di un passante, Giuseppe Mollo proprietario dell'autosalone K2 di via Le Chiuse 71, che andava al lavoro.

Indispettito per il fallimento dell'impresa, il Cilea ha pensato che forse era meglio rubare l'auto, portarla in un luogo appartato e qui smontare i pezzi più commerciabili. Il giovane ha girato per una mezz'oretta ed alle 4 ha adocchiato un'altra Giulietta posteggiata davanti all'autorimessa K2.

Il Mollo non credeva ai suoi occhi: non era passata che mezz'ora e il ladro era nuovamente all'opera, proprio davanti a lui. In pochi istanti informava la «Volante» di quanto stava accadendo.

La polizia, su indicazione del Mollo, eseguiva una battuta nella zona. In corso Inghilterra incrociava la «Giulietta» rubata e iniziava l'inseguimento. L'autista della polizia, evidentemente più esperto di guida, guadagnava terreno costringendo il Cilea a pericolose manovre per evitare di essere acciuffato. La gimkana si svolgeva nella zona di piazza Statuto; più volte abbordando curve, la «Giulietta» rubata finiva a pochi centimetri dal muro. La corsa si concludeva in via Galvani: dopo un'ennesima sbandata la «Giulietta» si è sfasciata contro una «500» in sosta.

Il giovane ladro, battuto come pilota, ha sperato di essere più forte come velocista ed ha tentato la fuga correndo verso piazza Statuto. Ma non aveva fatto ancora una decina di metri quando le mani di un poliziotto lo afferravano per le spalle e con una mossa di judo lo immobilizzavano. Identificato, interrogato e denunciato per furto aggravato questa mattina è stato portato in carcere.

● Un episodio quasi analogo è avvenuto poco prima, verso le 3, in via XX Settembre angolo via Bertola. Due Giulietta si scontrano. Le portiere di una delle vetture si spalancano e tre giovani fuggono in direzione di via Pietro Micca. Sull'angolo vi sono due agenti di P.S.: uno scatto, una breve colluttazione e uno dei tre fuggitivi viene immobilizzato. E' Giuseppe Donna di 24 anni abitante in via Malone 4. Ora la polizia è sulle tracce dei suoi due complici. Non solo avevano rubato l'auto a Domenico Minuto, corso Sebastopoli 3, ma sulla vettura sono state trovate due radio «prelevate» durante la notte da una «600» e una «1100» posteggiate a barriera Milano.

Infuria sulla moglie che non gli dà soldi

Due anni fa era stato già arrestato perché per lo stesso motivo picchiava la madre

Ieri sera gli agenti del commissariato Barriera di Milano hanno arrestato il ventinovenne Luigi Zizzari nel suo alloggio di via Monte Rosa 30. Mentre picchiava selvaggiamente la moglie Antonietta, di due anni più anziana di lui, che dovrebbe avere un bambino fra pochi mesi.

Lo Zizzari, nato a Ortona di Foggia, non è nuovo a queste imprese. Due anni fa era stato arrestato per un motivo analogo. Allora vittima della sua brutalità era stata la madre. Il giovane diceva di lavorare come marmista, ma in realtà faceva quasi niente. Quando aveva sperperato i pochi denari guadagnati, ne pretendeva dalla madre, che la maggior parte delle volte non ne aveva affatto, dovendo provvedere ad altri quattro figli.

Il venti ottobre del '61 era avvenuta una seconda scenata: benché fosse stato diffidato poche ore prima dal commissario, lo Zizzari si era dato a spaccare vetri e stoviglie, minacciando la madre perché gli desse quattro mila lire. Era stato arrestato e condannato ad otto mesi, ma con la condizionale, per cui non aveva scontato un giorno di prigione.

Ora è tornato ai vecchi sistemi, ma, essendosi sposato, riversa la propria ira sulla moglie, che, nonostante l'avanzata maternità, lavora come operaia. Ieri sera il giovane pretendeva assolutamente alcuni biglietti da mille: doveva andare al bar dove lo attendevano gli amici. Ma la donna, benché altre volte fosse già stata picchiata, non ha accondisceso alla richiesta. Sotto l'imperversare dei pugni e dei calci si è messa ad urlare, gli inquilini hanno avvertito il commissariato: un brigadiere ed un agente sono giunti in tutta fretta per impadronirsi dell'energumeno. Le cose si mettono male per lo Zizzari: oltre alla condanna per questo nuovo reato, dovrà scontare anche gli otto mesi di detenzione che gli erano stati condonati con la condizionale.

Alle 9, in corso Regio Parco nei pressi del cimitero

Un pensionato in bicicletta travolto alle spalle e ucciso

Ha svoltato improvvisamente a sinistra - L'auto, che stava per superarlo, gli è piombata addosso in piena velocità - Morto all'ospedale un'ora dopo

Stamattina alle 9, in corso Regio Parco, all'altezza di via Zanella, di fronte all'ultimo tratto del cimitero, un ciclista di 73 anni è stato investito alle spalle da un'automobile che stava per superarlo. E' morto un'ora dopo all'ospedale. Si tratta di Clemente Forlai, pensionato, abitante in via S. Benigno 3. Al momento della sciagura era uscito di casa da pochi minuti per una commissione.

Percorreva il corso Regio Parco dalla Manifattura Tabacchi verso il centro. Dietro di lui è giunta una «Giulietta sprint 2600» guidata da Luigi Tagliante di 41 anni, via Nicola Porpora 48. L'automobilista si è accinto a superare il Forlai. Ma nello stesso istante il pensionato si è spostato a sinistra, portandosi quasi al centro della strada. Così almeno il Tagliante ha descritto l'incidente.

«Forse il ciclista voleva svoltare per imboccare una stradetta di campagna e s'è accorto di essere arrivato solo all'ultimo momento — ha detto l'investitore. — Io non potevo prevedere la sua brusca manovra e gli ero troppo a ridosso per evitarlo. Ho frenato, sterzando a destra. Ma l'ho urtato ugualmente con grande violenza».

Il Tagliante è sceso dall'auto in soccorso dello sventurato ed ha fermato un'altra macchina perché lo portasse all'ospedale. Era chiaro tuttavia che le condizioni del Forlai erano disperate. All'Astanteria Martini è morto per la frattura della base cranica e gravissime lesioni interne. Sul luogo dell'incidente sono intervenuti i vigili della sezione squadradio.

Taccuino del lettore

● **Il ministero dei Trasporti** ha autorizzato per domani la circolazione degli autocarri.

● **Fotografica Subalpina** (via Regina 30): alle 21,15 proiezione di fotocolori da tutto il mondo.

● **Centro culturale Zoel** (via Assarotti 6): alle 21,15 il dott. Mollé parla su «L'arte italiana nel periodo gotico».

● **La festa degli alberi** avrà luogo sabato alle 10,30 nell'area del nuovo edificio scolastico in corso Corsica.

● **All'Unitalsi** oggi terza giornata della vendita benefica a favore del trasporto degli ammalati poveri a Lourdes.

● **Per la Pasqua degli artisti** conferenza preparatoria domani (ore 11,45), venerdì e sabato (ore 18,45) in San Lorenzo.

● **La Società Mastri Falegnami, Ebanisti e Carrozzai** di Torino festeggia domani nella parrocchia di S. Maria [illegible] ricorrenza del Santo Patrono.

● **Il Centro internazionale** Enti e Culture organizza per stasera alle 21,15 una riunione, in via Fanti 17, per la comprensione dell'Africa e dell'africano di ieri e di oggi.

● **Sul risparmio contrattuale** venerdì alle 21, in via delle Orfane 6, relazione del sindacalista rag. Giordano del direttivo liberale.

Scompare nel viaggio dal Veneto

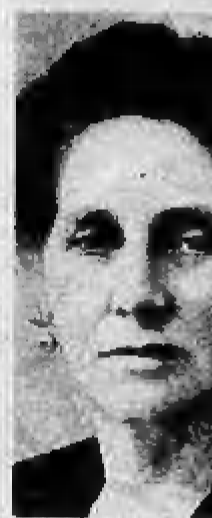

Caterina Pasetian, 74 anni, è partita il 20 febbraio da San Vito al Tagliamento, in treno per Torino, ma nella nostra città non è mai arrivata. Il figlio e la figlia l'hanno cercata invano dovunque. Si suppone che durante il viaggio sia stata colta da un attacco di amnesia, dovuta ad arteriosclerosi. Veste un cappotto blu scuro; essendo nata ad Amburgo, parla con qualche difficoltà l'italiano.

Spesa di 120 milioni per prolungare c. Grosseto

Presieduta dal vice-sindaco on. Secreto, in assenza del sindaco ing. Anselmetti ancora indisposto, la Giunta ha approvato ieri la richiesta di dichiarazione di pubblica utilità per l'apertura di corso Grosseto, tra il proseguimento a nord di corso Cincinnato e via Sansovino: progetto e finanziamento, 120 milioni.

Solo un treno per Parigi per uno sciopero in Francia

I ferrovieri francesi sono in sciopero dalle 4 di stamane fino alle 4 di domani; è assicurato il viaggio fino a Parigi del treno in partenza stasera alle 23,30 e quello in arrivo alle 5,15. Tutti gli altri servizi terminano a Bardonecchia; non è assicurato il trasporto delle auto sotto la galleria del Fréjus.

Domani negozi chiusi

Domani, festa di S. Giuseppe, tutti i negozi rimarranno chiusi, ad eccezione di panetterie, latterie e fiorai, aperti fino alle 13.

LE MICROLENTI CORNEALI
LORO USO, APPLICAZIONE E BENEFICI.

Questo moderno mezzo di correzione visiva è entrato ormai anche da noi nell'uso comune.

Con le esperienze fatte dai nostri specialisti presso il nostro CENTRO DI APPLICAZIONE è stato constatato che molti soggetti miopi, nel giro di pochi mesi, raggiungono un miglioramento del loro «VISUS» senza alcun aumento della correzione.

A suffragare questa nostra affermazione riportiamo dalla Rivista Ufficiale dell'UNDOF del 12/57 n. 40 pag. 30 parte del rapporto che il dr. Robert Jay Morrison A.S.O.D. di Harrisburg, Pennsylvania, ha pubblicato sull'Optic Weekly del 23/8/56: «Furono da me scelti e seguiti 1021 portatori di lenti corneali già affetti da miopia progressiva: il 61% di sesso femminile, il 39% di sesso maschile.

«L'età variava dal 7 ai 19 anni e la miopia da 1.50 a 25 diottrie.

«Tutti portavano le loro lenti corneali per un minimo di 15 ore consecutive. Questi casi furono registrati e diligentemente seguiti: il risultato che dal momento in cui furono adottate le lenti corneali la miopia venne arrestata nel suo corso».

Questa è una delle mille testimonianze che autorevoli dottori e professori oculisti di oltre Oceano ci hanno dato e che continuano a darci dopo una esperienza di oltre [illegible] anni.

Ma l'applicazione delle lenti corneali è una scienza e non ci si improvvisa applicatori in breve tempo. E' bene perciò che chi ha intenzione di adottare queste lenti si rivolga a chi è maggiormente qualificato ed ha più esperienza.

A Torino la ditta più specializzata per queste applicazioni è l'ISTITUTO OTTICO FULCHIERI di via Lagrange 4.

Gli strumenti di misura che questo Istituto adotta sono perfettamente [illegible] con quelli della Casa costruttrice americana che gli fornisce le microlenti, e può così raggiungere la massima perfezione.

Inoltre i ritocchi che questo Istituto è in grado di praticare sulle lenti stesse per alleviare quel minimo fastidio che in certi casi ancora permane, sono apportati con tecnica ed esperienza.

Con la perfezione ormai raggiunta tutti possono portare le lentine a contatto: in certi casi molto facilmente, in taluni altri con qualche sacrificio iniziale.

Superato il punto critico tutti possono portare le nostre MICROLENTI dal mattino alla sera con grande vantaggio e soddisfazione.

Inoltre l'assistenza gratuita ed a tempo indeterminato che l'Istituto Ottico Fulchieri Vi può dare è insuperabile e di massima fiducia al portatore.

LA «CASA DEL CUOIO»
di ANSELMINO e BRONDETTA
VIA BELLEZIA N. 6 - TORINO - TELEFONO 43.002
Le tinte più svariate di pellame per tutte le applicazioni
«L'ANTICA CASA DI FIDUCIA»
Tram: 3 - 4 - 6 - 7 - 9 - 10 - 14 - 15 - 16 - 17 - 22

ULTIMI GIORNI DELLA
GRANDE VENDITA STRAORDINARIA
di Tappeti Persiani, Orientali e Cinesi
A. BORGHI & C. s. a.
TORINO - VIA CERNAIA, 16 - TORINO
LA GRANDE DITTA DI FIDUCIA
I tappeti Borghi sono rigorosamente selezionati
e conservano inalterato il loro valore d'acquisto

I regali di Pasqua

Si sta affermando l'abitudine di inviare gli omaggi alla clientela, come agli amici e parenti, invece che a Natale, per la ricorrenza Pasquale. Pare vantaggioso farsi ricordare, noi soli o quasi, sino a quando l'usanza non sia generalizzata (e ci vorranno anni!) proprio nel periodo che, in quasi tutti i settori merceologici, inizia il più intenso lavoro dell'anno. Quando dovremo decidere gli acquisti annuali, ricorderemo con simpatia il mittente dell'inatteso, isolato, divertente dono Pasquale.

Servetti & C.
PROFUMERIA - ARTICOLI PER TOELETTA - VIA [illegible] 1
IL SUO ASSORTIMENTO... I SUOI PREZZI.....

OMAGGI PASQUALI
OPRA TORINO
PRENOTANDOLI ORA SARETE SERVITI MEGLIO
SEDE ED ESPOSIZIONE:
PIAZZA CRIMEA, 1 - TELEF. 683.366/9
NOVITA' INTERNAZIONALI - OGGETTI PUBBLICITARI e per VENDITE ABBINATE
Un grande omaggio ai visitatori qualificati. Non si vende a privati

NOLEGGIATE UNO YACHT
PER LE VOSTRE VACANZE

Quello che fino a poco tempo fa era considerato un privilegio di pochi, oggi è alla portata di tutti. Con una spesa del tutto "ragionevole" potete permetterVi anche Voi di trascorrere le Vostre vacanze a bordo di uno yacht. Il costo giornaliero del noleggio non supera il prezzo della pensione in un buon albergo di una località turistica. La MONCADA & STARRABBA Yacht Brokers mette a Vostra disposizione un numero considerevole di imbarcazioni di vario tipo, capacità e costo, tutte perfettamente attrezzate ed efficienti. Scriveteci specificando le Vostre esigenze, il numero dei posti-letto, il periodo e la durata della crociera.

MONCADA & STARRABBA
Roma, Ludovisi 43, tel. 478655 / Milano, Vivaio 11 t. 790213

VENDITE A RATE

ELETTRODOMESTICI	vasto assort. ai migliori prezzi. Facil. L'Elettrica, piazza Madonna degli Angeli 2, telef. 553-578.
LAMPADARI	Il più vasto assortimento in Piemonte oltre 3000 modelli ogni stile e prezzo. Facilitazioni. - Casa del Lampadario, piazza Mad. degli Angeli 2, tel. 553-579.
MOBILI	Svedesi - Vasta esposizione - Garanzia scritta. Lunghe rateazioni - Cambio mobili usati. CASARELLA - Via Garibaldi 4 - Telef. 521-107.
TELEVISORI	Dumont, Admiral, Watt Radio e tutte le migliori marche. Facilitazioni. L'Elettrica, piazza Madonna degli Angeli 2, tel. 553-578 - 521-477.

Una mattina d'inverno

Matilde trovò vuoto il posto accanto a lei nel letto matrimoniale. Allungò il braccio fuor delle lenzuola e schiacciò il commutatore della luce. Un biglietto stava ritto sul tavolino, appoggiato a un piccolo candeliere di ottone. Si sporse e lesse: «Sono andato a caccia, tornerò per l'una». Spense la luce e cercò di abituare gli occhi all'oscurità. Un po' di luce filtrava tra le stecche delle persiane e rigava debolmente il soffitto. Le cose della stanza si distinguevano appena, Matilde teneva gli occhi aperti e pensava alla nebbia che certamente avvolgeva l'argine della valle, là dove Valerio si trovava ora alla caccia delle folaghe. C'era stata il giovedì precedente, lui l'aveva portata in macchina, il giovedì era il suo giorno libero, e Matilde non poteva starsene in casa sola, ogni volta, e aveva pregato il marito di portarla laggiù, nonostante il freddo della giornata serena. L'argine, e la valle che da esso veniva tagliata come in due polmoni, era un luogo di pace. Ci abitavano pochi cannaroli e qualche pescatore, ci passavano camion che portavano sabbia e ghiaia, ma il silenzio, dopotutto, era enorme. Acqua quasi immobile e branchi d'uccelli — smerghi, folaghe, svassi, nitre — che si tenevano fuori tiro. Matilde ricordava che si era sentita meravigliosamente bene quel giorno e che anche Valerio era stato più cortese, le aveva preso la mano una volta, guidando, e lei si era girata a guardarlo, ma lui, pur sorridendo con gli angoli della bocca e con le sottili grinzette sugli zigomi, non si era girato.

— Matildina — aveva detto, e lei lo aveva trovato sciocco.

Ora, distesa nel letto matrimoniale, pensava allo stridio delle gomme sull'asfalto dell'argine. Le era sembrato, l'altro giovedì, che Valerio cercasse di sorprenderla con prove di coraggio e di abilità: portava la macchina vicina alla riva e sterzava con forza, stringeva le mascelle perché lei potesse vedere i muscoli contratti. Lo aveva giudicato stupido in quel momento. Ora avrebbe voluto che fosse rimasto a casa. Un giorno di riposo ha la mattina lunga, pensava, si poteva rimanere a letto, toccarsi piacevolmente a vicenda col fianco o con la mano e attendere, così.

Valerio, se fosse stato lì con lei, avrebbe certamente cercato di abbracciarla, dicendole qualche parola sciocca, ma lei lo avrebbe respinto, non le piaceva alla mattina, glie l'aveva detto tante volte, ma lui, quando se ne presentava l'occasione, tentava. «Forse è per questo» pensò Matilde «che va a caccia così spesso, la colpa è mia. Dovrei dargli più corda, lasciarlo fare». Matilde dichiarava di detestare i romantici, ma infine era anche lei come il marito. Gli abbandoni di tante ore sotto un impulso lieve di desiderio provocato da giornate grigie o dalla neve che ammantava il giardino o dal volo migrante di uno stormo di colombi che trasvolavano verso le montagne, le dicevano di essere romantica e desiderosa di due braccia forti di uomo. Ma questo la faceva sentire in soggezione di Valerio, come se lui fosse un marito duro e ostile, e lei una donna debole che amava la casa e la cucina.

Si alzò e tirò la cordicella della tenda. Fuori si stava facendo chiaro. Valerio doveva essere nella tinella da un pezzo. La neve copriva ancora qualche lembo d'aiuola, i pini del giardino dondolavano leggermente sotto la tramontana. Valerio doveva sentirsi morire di freddo, laggiù nella valle.

La stanza era riscaldata, Matilde girava in camicia da notte e si mirava. Quando alzava le braccia, le maniche leggere le ricadevano sulle spalle scoprendo due belle braccia rotonde e polsi sottili. Andò allo specchio e si guardò, togliendosi con una mano i capelli dalla fronte. Le sopracciglia folte, non rasate, le davano un'aria corrucciata, la bocca carnosa sorrideva e gli occhi ammiccavano. Si spazzolò i capelli con cura, lentamente, erano neri e lunghi e le cadevano sulle spalle, li raccolse dietro la nuca con qualche forcina, poi passò nel bagno. L'acqua bollente sgorgò nella vasca fumando mentre Matilde si toglieva la camicia, rimanendo in piedi come una statua d'alabastro, immobile, pensando a lui rannicchiato nella tinella, il fucile tra le ginocchia, la paglia sotto gli stivali di gomma, la fiaschetta della grappa che fuoriusciva dalla tasca della cacciatora.

Quando si immerse nell'acqua ebbe desiderio di dormire e chiuse gli occhi. L'elemento liquido la carezzava e la faceva fluttuare leggermente. La luce della lampada distribuiva riflessi spezzati sulla superficie da cui affiorava ora un ginocchio, ora un fianco, negli incerti movimenti della donna. Ad occhi chiusi strinse i denti e si rammaricò di avere tante volte respinto Valerio quando le si avvicinava all'alba con parole sommesse. Ora lo avrebbe voluto lì, nella stessa vasca bianca.

Valerio aveva parcheggiato la macchina sotto i primi alberi della pineta. Il sole si alzava dal mare mentre lui si buttava il fucile sulla spalla incamminandosi verso la spiaggia. La pineta fasciava la costa per una lunghezza di alcuni chilometri e per una larghezza di cinquecento metri. Una fascia nereggiante nel mattino chiaro e freddissimo. Secco era il rumore della sabbia sotto gli stivali. Acuto era il profumo di resina. Valerio respirava profondamente. Aveva cambiato idea quand'era giunto sull'argine della valle: l'acqua a perdita d'occhio gli aveva dato un gran senso di malinconia e aveva proseguito fino ad incontrare la nuova strada, larga e asfaltata che tagliava le antiche paludi, per poi prendere uno dei sentieri della pineta. Due fagiani s'erano alzati subito a volo e gli era sembrato un buon auspicio, questo, non tanto per la caccia, quanto per una giornata felice. Gli sembrava buona la terra rossastra, buona la scorza dei pini, buono l'odore del mare che giungeva con il vento. Non desiderava altro che camminare sulla spiaggia, gettare il fucile fra gli sterpi e guardare volare i gabbiani e vedere l'acqua muoversi. L'acqua della valle era ferma come uno specchio. Uscì dal bosco e fu inondato di luce. In faccia a lui il sole era uscito dal mare, un enorme disco rosso che si poteva guardare senza rimanerne accecati. Era felice di essere solo in quel posto, felice tanto da guardarsi attorno per timore che si arrivasse qualcun altro.

Gli era stato facile sgusciare dal letto senza far rumore alla tenuissima luce dell'alba. Un'occhiata alla moglie gli aveva detto che lei dormiva profondamente. L'aveva guardata un attimo: i capelli sulla guancia le nascondevano, nella semioscurità, tutto il viso, ma aveva notato che la bocca era semiaperta, come se sorridesse. Un sogno o un moto naturale delle labbra nel respiro. Senza far rumore, s'era avvicinato alla finestra per veder meglio la donna. Non sapeva, in quel momento, se era innamorato di lei. In quel momento sentiva solo il desiderio di uscire nella mattina limpidissima e di gettarsi nel folto della pineta, attraversarla e giungere al mare. Ascoltar il rumore del mare, respirare e rabbrividire dal freddo, sentire morsi di gelo sulle guance. Aveva scarabocchiato un biglietto per avvertirla della sua assenza, solo per cortesia e non per altro.

Ma ora, qui, nella solitudine del mattino, sentiva il cuore gonfiargli, qualcosa sciogliersi dentro, come se avesse tenuto in petto un'ira contenuta, ed ora, anziché esplodere, essa si fosse dileguata, improvvisamente. Camminò a lungo sulla sabbia, alla destra le dune mosse dal vento su cui fremevano deboli sterpi bruciati, alla sinistra la gran fiammata del sole che s'alzava dall'orizzonte e inondava della sua luce il cielo, la terra, il mare, la pineta.

Ora, avrebbe voluto ritornare d'un balzo a casa, e svegliare Matilde, e vedere i suoi occhi aprirsi, ancora pieni di sonno, di fronte a lui, che attendeva.

Roberto Bosi

ATTUALITA' DI UN VOLUME DEL GIORNALISTA FRANCESE EUGÈNE MANNONI

Il generale De Gaulle sotto la lente della psicanalisi

I suoi scritti rivelano, a chi li ha letti bene, il suo carattere, i suoi intenti, i suoi metodi per raggiungere lo scopo e anche ciò che farà, probabilmente, se non vi riuscisse - E' un uomo che non accetta la sconfitta: sa abbandonare le cose prima che queste lascino lui - Sovente parla in terza persona con assoluto distacco da se stesso

Dal nostro corrispondente

Parigi, marzo.

Un'acuta psicanalisi del generale De Gaulle fatta da Eugène Mannoni e pubblicata dalle Éditions du Seuil col titolo «Moi, général De Gaulle» ha ottenuto nei giorni scorsi il premio letterario «Aujourd'hui», creato tre anni fa per ricompensare uno scritto di attualità politica o di storia contemporanea. La giuria è composta esclusivamente di giornalisti. Una ventina almeno di libri erano già comparsi in Francia sul generale De Gaulle e pareva quindi che tutto fosse stato detto, ma il personaggio è invece segretissimo e certi suoi aspetti non erano stati ancora rivelati o messi comunque sotto una certa luce, come ha fatto appunto Eugène Mannoni.

Nato a Bastia nel 1921, Mannoni fu dal 1940 al 1944 uno dei tanti giovani che ogni giorno ascoltavano clandestinamente la radio britannica dalla quale, all'ora della trasmissione in francese, la voce d'un uomo che pochissimi conoscevano si rivolgeva ai suoi compatrioti per esortarli alla resistenza, incominciando col dire: «Io, generale De Gaulle, attualmente a Londra, vi chiedo...». A guerra finita, Mannoni diventò giornalista a Ce soir, poi a Combat, infine fu a Le Monde dal 1951 al 1963, e oggi è a France-soir. La sua professione l'ha costretto a seguire le vicende politiche dell'uomo che ha tentato ora di psicanalizzare.

Le idee attuali

Gli psichiatri, per questo esercizio, interrogano il soggetto e dalle sue risposte traggono conclusioni. Eugène Mannoni non poteva, è chiaro, interrogare il generale De Gaulle, ma ha studiato attentamente i suoi scritti, le sue dichiarazioni pubbliche, e vi ha trovato le risposte alle domande che avrebbe voluto potergli fare. Da esse appare con evidenza che le idee attuali del generale De Gaulle sulla Francia e sugli uomini, le sue concezioni sulla «grandeur» e sullo Stato, le sue reazioni di fronte a certi avvenimenti potevano essere facilmente indovinate da chi avesse letto bene La discorde chez l'ennemi, Au fil de l'épée, Vers l'armée de métier, La France et son Armée, *i* Mémoires *ed altri scritti o discorsi. Come Hitler nel* Mein Kampf *aveva detto tutto ciò che intendeva realizzare (ed i governi interessati fecero male a non averlo sempre presente poiché egli seguì costantemente la linea che aveva tracciato, errori compresi), Charles de Gaulle ha indicato nei suoi scritti il traguardo che vuol raggiungere, e i metodi. I suoi avversari sono avvisati.*

Eugène Mannoni considera il generale De Gaulle una specie di Machiavelli che si sia associato al nazionalismo spinto di Péguy, ma ritiene che avrebbe potuto non essere quel che è se il generale Noguès, comandante in capo in Africa del Nord al momento del crollo francese nel giugno 1940, o il generale Weygand o qualche altra personalità politica di maggior peso del suo (a quell'epoca, egli era ancora ben poco) avessero accettato la sua proposta di mettersi alla testa della Resistenza. «Sono a vostra disposizione», egli aveva telegrafato a Noguès il 19 giugno 1940, sebbene il giorno prima fosse stato lui a lanciare dalla Radio di Londra l'appello ai francesi affinché continuassero la lotta con tutti i mezzi a loro disposizione.

Non ricevendo alcuna risposta, né da Noguès né da altri, Charles de Gaulle si considerò il solo «depositario» della Francia. E Mannoni osserva: «E' forse in quei giorni di solitudine durante i quali egli si trasformò in "generale De Gaulle" che nacque il suo disprezzo per i corpi costituiti dei quali non ha mai dimenticato le dimissioni e la pusillanimità: l'esercito, l'Accademia di Francia, il corpo diplomatico e persino la Camera. Il silenzio di Noguès gli fece perdere per sempre il rispetto per le gerarchie consacrate. Ormai egli era uscito dai ranghi e non soltanto da quelli dell'esercito. Nulla ve lo farà rientrare: né gli ordini dei suoi superiori senza autorità, né le raccomandazioni di parlamentari senza prestigio. Il rifiuto oppostogli nel 1940 dagli accademici, diplomatici, uomini politici, in genere dalle "personalità", lo liberarono da qualsiasi considerazione eccessiva per coloro che egli chiama "i notabili"».

Da quel momento Charles de Gaulle si considerò un fuoriclasse, e parlando di sé non diceva «io», ma «il generale De Gaulle», come se si fosse trattato d'un'altra persona. E così è tuttora, molto spesso. Quando, tornato a Parigi da vincitore, si vide offrire una poltrona all'Accademia di Francia, rifiutò dicendo: «De Gaulle, lo sapete, non può appartenere ad alcuna categoria, né ricevere alcuna distinzione». Nelle sue memorie, ricordando l'arrivo dei primi volontari francesi scrive: «Negli ultimi giorni di giugno (1940) accostò in Cornovaglia una flottiglia di pescherecci che portava al generale De Gaulle tutti gli uomini validi dell'isola di Sein». E ha ugualmente scritto: «Il fatto di incarnare per i compagni il destino della nostra causa, per la moltitudine francese il simbolo della sua speranza, per gli stranieri la figura di una Francia indomabile in mezzo alle prove, comandava il mio comportamento ed imponeva al mio personaggio un atteggiamento che non ho più potuto mutare».

Il «generale De Gaulle» nacque dall'isolamento, e da esso egli trasse la sua forza negli anni di guerra, come la trae per risolvere il conflitto algerino e come la trae oggi per tentare di raggiungere gli scopi che si è prefissi: dare alla Francia il posto che egli ritiene le spetti; farle assolvere la missione che secondo lui le è stata assegnata dalla Storia. Con la S maiuscola.

Organizzazione e ordini

Per presentare ai lettori il libro Au fil de l'épée, *scritto nel 1931, egli si servì di una frase dell'Amleto: «esser grande è sostenere una grande contesa». Quest'opinione spiega il suo carattere, confermato da altri suoi scritti: «L'uomo d'azione non è concepibile senza una forte dose d'egoismo, di durezza, di astuzia». E ancora: «Gli uomini non possono fare a meno di esser diretti, come non possono fare a meno di mangiare, di bere, di dormire. Sono animali politici che hanno bisogno d'organizzazione, cioè d'ordini e di capi».*

Quando si legge la descrizione ammirata da lui fatta di Louvois, il famoso ministro di Luigi XIV, si capisce che si sforzi di somigliargli: «Ostinato nell'intento, dà tuttavia prova di elasticità. Ardente nel preparare, sa anche aspettare la sua ora. Esente di scrupoli relativamente ai mezzi, egli sceglie sempre i più opportuni. Severo per gli uomini senza disprezzarli, lucido ma non scettico, senza illusioni ma non senza fede... Si informa grazie ai rapporti ma è solo a giudicare, provoca il consiglio ma è geloso della decisione... vive soltanto per l'adempimento della sua opera, appassionato d'autorità, dispone del tempo, stoffa delle grandi imprese, ed è nel tempo stesso audace e paziente, Louvois...». Sono frasi che anche oggi meritano si mediti su di esse perché spiegano l'atteggiamento del generale De Gaulle di fronte ai grandi problemi mondiali e quello verso Londra e Washington. Egli non ha di certo dimenticato che i loro rappresentanti gli dissero un giorno che senza i loro paesi non sarebbe stato nulla.

Esercito e politica

Secondo Eugène Mannoni, i generali che chiamarono al potere il generale De Gaulle, nel maggio 1958 «mancavano di cultura», poiché se avessero letto La discorde chez l'ennemi *da lui scritto trentaquattro anni prima, per analizzare le cause della sconfitta tedesca del 1918, si sarebbero accorti che egli condannava l'atteggiamento degli ufficiali che volevano dettare al governo una politica di cui non possedevano tutti gli elementi, e che condannava ugualmente i governi che cedono alle pressioni.*

Cosa fece il generale De Gaulle? Mannoni constata: «Egli procedette in due tempi. Il 15 maggio si propose ad Algeri. Il 19 si offrì a Parigi. Era qui l'ariete e là il bastione. Giano, candidato sibillino dell'esercito e del Parlamento... Dette alla rivolta d'Algeri la legittimità che le mancava, ma le oppose subito la barriera della legalità... Si rese indipendente dagli uni e dagli altri, e disse: «Sono un uomo che non appartiene a nessuno e che appartiene a tutti... Chiamato dagli uni e dagli altri, fu equivoco».

Così appare tuttora, a taluni, il generale De Gaulle, di cui Mannoni ricorda l'atteggiamento durante la guerra: «Rispetto ai tre Grandi, sapendo di essere il parente povero, la sua condotta fu conforme alla precisa valutazione delle possibilità e dei limiti: Francia troppo debole per imporre la sua legge, ma abbastanza forte per non cedere». E' l'atteggiamento che il generale De Gaulle sembra avere adottato anche oggi. E se i suoi calcoli si rivelassero sbagliati? Mannoni ricorda la frase che egli disse nel 1946, quando si sottrasse all'ostilità del Parlamento: «Saprò comunque abbandonare le cose prima che esse mi abbandonino». E De Gaulle dice nelle sue Memorie: «Meditando dinanzi al mare decisi in che modo me ne sarei andato... senza prendermela con nessuno... senza dir nulla di ciò che avrei fatto poi...». Così, effettivamente, il generale De Gaulle ha agito ogni volta che si è scontrato in un ostacolo insuperabile. Non accetta la sconfitta. Va via prima.

L. Mannucci

Alain Delon infortunato sul «set»

L'attore francese Alain Delon è rimasto ferito durante la ripresa di una scena del film «The Death of a Woolf» negli studi parigini. Nel mandare in frantumi una lastra di vetro, si è fatto un taglio ad un dito (Tel. a «Stampa Sera»)

Telecamere puntate sulla nuova via del "7° parallelo,,

Una Fiat del 1899 apre il corteo di auto nel tunnel del S. Bernardo

Trecento giornalisti convenuti da tutta Europa presenti stamane all'incontro ufficiale fra i dirigenti italiani e svizzeri delle due società che hanno realizzato il traforo - Due targhe ricorderanno, agli imbocchi della galleria, i nomi dei 17 lavoratori morti sui fronti di avanzamento - Cori valdostani hanno festosamente celebrato il coronamento dell'opera «ponte di amicizia tra i popoli» - Da domani transito normale per tutti i veicoli

Dal nostro corrispondente

Aosta, mercoledì sera.

Stamane il traforo del Gran San Bernardo è stato presentato a più di trecento giornalisti convenuti da tutta Europa, in rappresentanza della stampa mondiale. Questa sera la televisione italiana sul programma nazionale e le reti televisive di mezza Europa manderanno in onda un servizio completo sulla manifestazione, che illustrerà inoltre il duro lavoro dei minatori e delle imprese costruttrici per realizzare quest'opera grandiosa, durata cinque anni. Domani l'avvenimento comparirà sui giornali quotidiani del mattino a Parigi come a Mosca, a New York come a Tokio, a Sydney come al Cairo.

«Il traforo del Gran San Bernardo — ha detto stamane l'on. Badini Confalonieri, presidente della società italiana del traforo, rivolto ai giornalisti — vuol essere prima di tutto un ponte di amicizia fra i popoli ed abbiamo la certezza che voi sarete il ponte tra noi e la pubblica opinione, per divulgare questi nostri sentimenti, che vanno al di là del valore dell'opera».

Ma veniamo alla cronaca della mattinata, che è stata densa di avvenimenti. Il tempo era grigio e freddo, in un paesaggio ancora invernale.

Alle 11 circa, all'imbocco dell'autostrada, sul versante italiano, sono convenuti su autopullman messi a disposizione dalla società italiana e dalla società svizzera del traforo del Gran San Bernardo, sia i giornalisti provenienti dall'Italia sia quelli saliti dal versante elvetico. A riceverli era il consiglio di amministrazione al completo della società italiana, con a capo l'on. Badini Confalonieri, ed un gruppo di [illegible] figliole valdostane, nei caratteristici costumi di Courmayeur, Cogne, St. Vincent, Gressoney, Ayas. Inoltre, rappresentanti dei due cori più tradizionali della valle: la «Clicca» e «Tradition valdôtaine». Il corteo di auto e pullman ha quindi superato i dieci chilometri di autostrada che separano St. Rhémy-Bosses dall'imbocco della galleria. Questo raccordo, come si sa, è composto da tre viadotti, che danno alla strada un aspetto spaziale ed ha sei chilometri completamente coperti.

Sul piazzale italiano vi è stato quindi il saluto ufficiale dell'on. Badini Confalonieri, di cui abbiamo dato un cenno. Nel suo breve discorso, il presidente della società italiana ha ringraziato i direttori dei lavori, le maestranze, i tecnici e gl'impresari, e proseguendo ha detto fra l'altro:

«Dal traforo del Gran San Bernardo sui due versanti sono stati estratti circa un milione di metri cubi di roccia. All'interno sono stati posati ben centocinquanta chilometri di cavi elettrici. Le ore lavorative si fanno ascendere a circa ventisette milioni. Ventidue sono stati i miliardi spesi e qui il mio ringraziamento va alla Provincia, al Comune ed alla Camera di commercio di Torino, alla Amministrazione della Regione autonoma della Valle d'Aosta e alla Fiat, che hanno contribuito finanziariamente alla realizzazione di quest'opera che voi oggi potete vedere terminata. E questo del Gran San Bernardo è il primo dei trafori autostradali alpini giunto felicemente alla sua conclusione».

L'on. Badini Confalonieri ha quindi rivolto un pensiero commosso ai diciassette operai morti, undici dei quali sul nostro versante, che verranno ricordati con due targhe ai rispettivi imbocchi della galleria.

E' seguito un vermouth d'onore. Punch e caffè caldo e anche grappa valdostana sono state però le bevande più gradite da tutti, ché l'aria a 1918 metri d'altitudine era frizzante. Poi, sempre incolonnati, i pullman hanno ripreso la marcia e si sono introdotti nella galleria, che è lunga 5800 metri. All'imbocco erano schierate numerose auto della Fiat. Un arco simbolico che comprendeva la prima automobile uscita dagli stabilimenti di Torino nel 1899: la Fiat «3½», e l'ultima, la fiammante 2300 S coupé, battezzata «Lausanne», che domani raggiungerà la città sul lago Lemano, donata all'Esposizione nazionale, come omaggio all'amicizia italo-svizzera.

Dopo una ventina di minuti (la galleria è stata percorsa a velocità moderata, per dar modo a tutti di rendersi conto della maestosità dell'opera) la lunga colonna è comparsa sul suolo svizzero. Ad attendere i numerosi ospiti era il Consigliere di Stato elvetico Marcel Gard, con il Consiglio di amministrazione della società del traforo del Gran San Bernardo svizzera, di cui è presidente, che ha stretto calorosamente la mano all'on. Badini Confalonieri, dicendogli: «Il gran giorno è finalmente arrivato».

Da domani il traforo del Gran San Bernardo sarà aperto a tutti: d'estate e d'inverno sarà una comoda via turistica e commerciale, che ci unirà al nord Europa. E' un avvenimento non meno storico di quel passaggio del Gran San Bernardo che Napoleone compì con trentacinquemila uomini dal 14 al 20 maggio del 1800; e, quel che più conta, non passeranno cannoni, ma auto e pullman di turisti festanti e camion di merci pacifiche. Almeno, ce lo auguriamo tutti di gran cuore.

Italo Vaglienti

Milano: 44 miliardi il costo della Metropolitana

La linea entrerà in funzione nel prossimo novembre

MILANO, mercoledì sera.

Il consigliere delegato della Metropolitana milanese, ing. Ciribini, parlando ieri sera al Collegio degli ingegneri, ha confermato che la linea «1 rossa» del metrò entrerà in funzione nel prossimo novembre. Quanto ai costi dell'opera, l'ingegnere Ciribini ha fornito i seguenti dati: 24 miliardi e 700 milioni per le costruzioni delle gallerie al rustico; cinque miliardi e [illegible] milioni per le rifiniture e gli impianti ausiliari; sette miliardi e 600 milioni per gli impianti ferroviari; inoltre deve essere aggiunto il costo del materiale mobile, che si aggira attorno ai sei miliardi e 400 milioni (96 elettromotrici e 4 locomotori di servizio).

«In totale — ha detto il consigliere delegato della M.M. — si ha un costo di galleria, con stazioni finite e impianti ferroviari, di tre miliardi e 72 milioni per chilometro: costi inferiori a quelli europei ed anche a quelli delle ultime linee realizzate in Giappone».

«Facendo un confronto con il progetto originario, occorre considerare — ha concluso l'ing. Ciribini — che esso comprendeva una linea lunga 12.050 metri, con una diramazione di circa 700 metri, nonché la costruzione di 19 stazioni. Il progetto realizzato comprende una linea lunga 12.330 metri ed una diramazione di 1500 metri: le stazioni sono 24. Questi elementi dimostrano come la differenza tra il preventivo ed il consuntivo, in rapporto ai costi, sia modesta, tenuto conto degli aumenti intervenuti in tutti i campi dal 1953, data della prima stesura del progetto».

OROSCOPO
di
domani

Fenomeni astrali e previsioni generiche: Luna in Gemelli, quadrato a Urano; quadrato a Plutone. Con un po' di buona volontà potrete mantenere ancora l'armonia di ieri. Possibilità di approdare bene sia negli affari che negli affetti. Le cose incerte prenderanno forma e daranno soddisfazioni numerose. Tipi: **Gemelli, Bilancia e Acquario.**

Gemelli - *Lavoro:* nuovi accordi, nuovi tracciati, passi da fare in senso inverso. Acciuffate la fortuna quando Plutone si sarà spostato. *Vita affettiva:* aiuti personali e provvidenziali. Ci sarà chi saprà mettere in moto la macchina degli affetti. - *Salute:* disturbi di leggera entità.

Bilancia - *Lavoro:* non fissatevi sugli argomenti, se volete riuscire. Atmosfera movimentata che richiederà un atto di coraggio e di pronta azione. - *Vita affettiva:* tranquillità all'orizzonte sentimentale. Gli scritti e le telefonate procureranno l'effetto desiderato. *Salute:* ricupero d'energia sviluppato e ben sfruttato.

Acquario - *Lavoro:* negli affari ove il denaro è in gioco, sarà bene camminare con cautela, e serbare le azioni azzardate per momenti più adatti, sereni e calmi. *Vita affettiva:* le apparenze saranno sconfortanti, ma brillanti e consolanti i risultati [illegible]. *Salute:* ottimo stato fisiologico. Le ore scorreranno leggere e il lavoro sarà svolto senza fatica.

Pronostici per tutti i nati nel segno dell'Ariete: [illegible] possibilità di raggiungere un accordo in poco tempo. Sarà bene pazientare, perché i momenti buoni sono vicini. **Toro:** se è possibile evitate la troppa franchezza, e ricorrete a mezzi più cauti per ottenere quello che desiderate. **Cancro:** negli affari sappiate difendervi con arte, perché due persone cercheranno di rendere più incerti i vostri passi. In amore avrete concordia, armonia e serenità. **Leone:** saranno fortunati i cambiamenti, ma le decisioni troppo affrettate è bene evitarle. Umore mutevole in campo affettivo. **Vergine:** utile [illegible] di idee con persone fuori dal vostro ambiente. Raccoglierete stima e comprensione dopo una dolorosa discussione. **Scorpione:** le cose iniziate in mattinata prenderanno una piega favorevole. Nel pomeriggio e in serata vi sarà tendenza ad esagerare tutto. **Sagittario:** discussioni e divergenze che ritarderanno un possesso di denaro. Cautela nelle firme. **Capricorno:** situazione mutata e facilità nel disbrigo di cose che si erano arenate. In amore, felicità e comprensione. **Pesci:** la sorte vi sarà propizia, e raggiungerete la mèta. Sarà bene non concedersi riposo, ma premere sulle [illegible] utili che avete a portata di mano.

T. [illegible]

Bere un liquore delizioso...
sentirsi calmi e digerire:
tutto questo ve lo dà solo
l'elisir
BONOMELLI

ELISIR CAMOMILLA
BONOMELLI

L'ELISIR BONOMELLI
è il liquore di chi ama
la tranquilla digestione,
la calma e il riposo.
Bevetene un bicchierino
dopo i pasti,
o prima di andare a letto.
Sentirete che beneficio!
E c'è un nuovo gusto
fine e aristocratico
nell'ELISIR BONOMELLI.
Contiene
puro fiore di camomilla,
che gli dà la delicata
naturale fragranza
e le virtù salutari.
Provatelo oggi:
vi sentirete un altro!

Tutti i prodotti Bonomelli
partecipano al concorso
Bollo Italia

BONOMELLI il meglio in ogni settore della camomilla

MOBILI PER UFFICIO
CASA - SCUOLA - ALBERGO
CARTOLERIA - MACCHINE PER UFFICIO
ALASIA CORSO VINZAGLIO 5
TELEFONO 52.40.77
RICHIEDETE CATALOGHI

La moda

Sempre sulla cappa

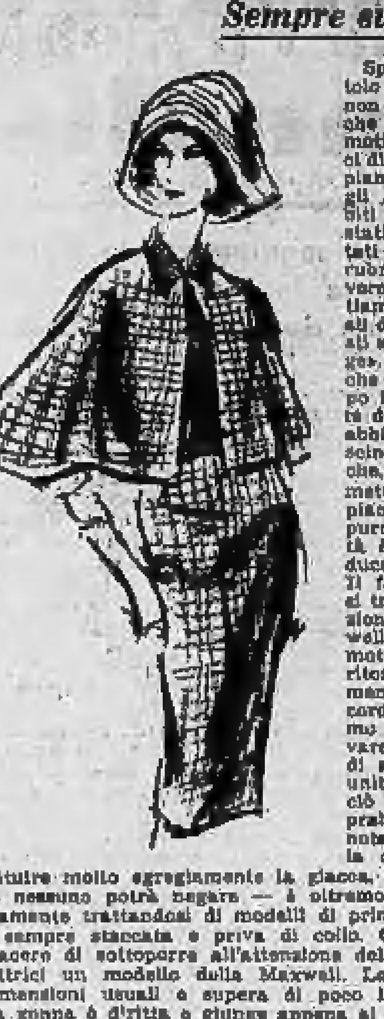

Speriamo che il titolo di questo pezzo non fornisca a qualche nostra lettrice il motivo per tacciarci di monotonia. Sappiamo benissimo che gli abiti e i soprabiti a cappa sono stati più volte trattati in questa nostra rubrica, ma è anche vero che noi ci limitiamo a riferire i gusti della moda e questi sono per noi «legge». Sembra proprio che da qualche tempo i maestri nell'arte dell'abbigliamento abbiano subito il fascino di questa linea che, dobbiamo ammetterlo, può non piacere a tutti. Eppure la sua praticità è tale che ci induce a riparlarvene. Il fatto stesso che si tratti di una creazione di Vera Maxwell pensiamo sia un motivo di più per ritornare sull'argomento. Come ben ricorderete, vi abbiamo già fatto osservare svariati modelli di abiti con cappa unita e staccata, e ciò anche per i soprabiti, ma avrete notato altresì come la cappa possa sostituire molto egregiamente la giacca, cosa questa che — nessuno potrà negare — è oltremodo comoda. Ovviamente trattandosi di modelli di primavera la cappa è sempre staccata e priva di collo. Oggi abbiamo il piacere di sottoporre all'attenzione delle nostre gentili lettrici un modello della Maxwell. La cappa è delle dimensioni usuali e supera di poco la linea di vita. La gonna è diritta e giunge appena al ginocchio. Molto indicata con un abito del genere una camicetta senza maniche con collo da uomo. Il tessuto impiegato è un pettinato di lana molto morbido e caldo color corallo interrotto da un disegno a riquadri rosa. La camicetta è di seta nera.

La salute

I danni causati dal fumo

E' di poche settimane fa la grande campagna che gli Stati Uniti hanno lanciato contro il vizio del fumo. In quel paese il problema interessa non meno di settanta milioni di persone, una massa ragguardevole. Qualcuno potrà chiedersi: «Ma se fumare è veramente tanto pericoloso, perchè lo Stato non lo proibisce come fu fatto a suo tempo per le bevande alcooliche?». Ad una domanda del genere si può rispondere dicendo che se i governi dovessero porre al bando tutto ciò che può essere fonte di pericolo per la vita degli individui, questi ultimi si troverebbero di fronte a tanti «sensi vietati» da non riuscire più a trovare la strada giusta. Di qui la necessità di far conoscere almeno all'individuo i pericoli cui egli si espone se non sa limitarsi in quelle che chiameremo le sue cattive abitudini. Si badi che la lotta contro il fumo non è di ieri. Attacchi il tabacco ne ha avuti fin dal XVI secolo da parte della Chiesa e di taluni governi. Questi attacchi, anche violenti, cessarono quando Carlo I d'Inghilterra e il cardinale di Richelieu scoprirono nel tabacco una ricca fonte di tassazione.

In base ai recentissimi studi condotti negli Stati Uniti, è stato accertato che un forte fumatore di sigarette si espone volontariamente al pericolo del cancro polmonare, di attacchi cardiaci, di disturbi circolatori, di bronchiti croniche e dell'enfisema. Negli Stati Uniti il tasso annuale di mortalità per cancro polmonare ha raggiunto la cifra impressionante di 41 milioni di unità, superiore a quella che nello stesso periodo di tempo è fornita dagli incidenti stradali. E' stato calcolato che il cancro polmonare colpisce ora con una frequenza dieci volte superiore di quanto avveniva trent'anni fa. La lotta contro il fumo è tutt'altro che facile a vincersi. Ma perchè essa dia dei risultati concreti deve essere condotta specialmente in seno ai giovani. Quindi «prevenire, piuttosto che reprimere», e ciò anche perchè è più facile convincere a non fumare chi non ha ancora provato che chi è, invece, ormai schiavo del fumo. Purtroppo è stato notato che sono in numero maggiore quelli che mettono per la prima volta una sigaretta fra le labbra di quelli che la depongono una volta per sempre. Il problema esige quindi un'azione a fondo, una campagna intelligente e continua fatta con ogni mezzo, e di mezzi la tecnica moderna ne ha moltissimi e quanto mai efficaci. Solo con un'educazione dell'individuo condotta in profondità sarà possibile negli anni a venire limitare il numero delle vittime di questo terribile nemico dell'umanità che è il tabacco.

La bellezza

La pigmentazione del volto

La pigmentazione della pelle può variare, anche in misura notevole, nello stato di salute, quando la epidermide sia esposta a lungo all'influenza dei raggi del sole e, in particolare, a quelli degli ultravioletti. All'inizio questi provocano una specie di ustione, la pelle si presenta tumefatta, si arrossa con una sfumatura biancastra. Possono, talvolta, comparire delle vescicole più o meno appariscenti. Quando il processo regredisce, l'epidermide ha già mutato colore, assume in genere un tono grigio o grigio-bruno. Ripetendo la esposizione per vari giorni, il colore diventa sempre più intenso, fino ad assumere quello caratteristico del mogano. Il colore della pelle, che varia da razza a razza, deriva oltre che dal colore proprio dello strato corneo e dal grado di irrorazione sanguigna, da piccoli granuli distribuiti nell'epidermide e nella cute in genere, che formano il pigmento.

Molte donne che stanno per diventare mamme si preoccupano (talvolta eccessivamente) per l'apparizione sul loro volto di certe macchie di cui non sanno rendersene ragione. Si tratta in questo caso particolare del «cloasma gravidico», causa di macchie che compaiono generalmente sul volto e in certe zone scoperte della pelle, non esclusi il collo e la parte superiore del torace. Il «cloasma gravidico» non sempre scompare col finire della gestazione. Per attenuare le macchie esistono sul mercato taluni prodotti a base di lanolina. Tuttavia sarebbe consigliabile non irritare l'epidermide macchiata con creme scelte a caso o con ciprie che finirebbero per peggiorare le cose. Il cloasma può trovare la propria origine anche in una malattia degli organi sessuali. E' ovvio che in un caso del genere bisogna essere molto oculati e non agire di testa propria, ma affidarsi alle cure di uno specialista.

Al contrario, se il volto è troppo pallido possono essere causa di tale decolorazione disfunzioni ghiandolari, disturbi al fegato, ecc. Anche in casi del genere è sempre consigliabile affidarsi alle cure di un medico.

(Copyright della «Chicago Tribune» e di «Stampa Sera»)

ANNUNCI ECONOMICI

Il prezzo di ciascuna inserzione deve essere corrisposto anticipatamente alla Pubblicità Stampa (via Roma [illegible], Torino) per contanti o vaglia, o mediante versamento nel conto corrente postale n. 2/[illegible] Torino. Esso risulta dal prodotto del numero delle parole (minimo dieci, addoppiando le artificiosamente composte) per la tariffa della Rubrica adatta all'annuncio, con l'aggiunta della tassa in ragione del 1,30% globale.

Avvisi composti in neretto: tariffa doppia.

Per le inserzioni in data fissa aumento del 100 %.

Tutti gli avvisi vengono pubblicati ne «La Stampa» ed in «Stampa Sera». Non sono ammessi annunci che contengano richieste di denaro o francobolli anche solo per la risposta.

Coloro che desiderano rimanere ignoti ai lettori possono utilizzare il nostro servizio cassette aggiungendo al testo dell'avviso la frase: Scrivere «Pubblicità Stampa c. .... Torino», computata per cinque parole. In tal caso all'importo dell'intero annuncio deve essere aggiunto il nolo della cassetta in lire 200 per decade, ed un deposito di lire 200 per il rimborso delle spese di recapito della corrispondenza a coloro che non possono eseguirne il ritiro presso i nostri uffici.

La «Pubblicità Stampa S.p.A.», in base al capitolato di concessione di esercizio del casellario privato, è considerata a tutti gli effetti l'unica destinataria della corrispondenza indirizzata alle cassette.

Essa ha quindi il diritto di verificare le lettere e di inoltrare soltanto quelle strettamente inerenti agli annunci, non inoltrando ogni altra forma di corrispondenza, stampati, circolari o lettere di propaganda.

Tutte le lettere indirizzate alle cassette debbono essere inviate per posta e saranno respinte se assicurate o raccomandate. Non si assume nessuna responsabilità per quanto eventualmente allegato alla corrispondenza.

Negli annunci matrimoniali è vietata la richiesta di fotografie e nel testo è indispensabile risulti l'intenzione «matrimoniale» dell'inserzionista con le parole: «sposerebbe» o «relazionerebbe scopo matrimonio» o altre similari.

● COMMERCIALI L. 180 per parola

A prezzi fabbrica svendiamo saldatrici compressori piegatrici trapani presse. Telefonare 485-221. A30839

ACQUISTO rottami e forniture. Ferrero, Risieri 16, Torino. Tel. 280-807

CERCASI foratrice maschiatrice 8-10 mandrini multipli occasione. Telefonare 26-17 (Alba). A29078

COMPRESSORI 150 litri 160.000, trapani mm. 13 35.000. Sist. Giacosa 2. O105

ELETTROMECCANICA Piossasco fabbrica trasformatori a basse perdite, consegne sollecite. Telef. 393-373, Torino. O865

FABBRICA liquori [illegible] imbottiglierebbe, fabbricherebbe prodotti per conto terzi. Scrivere: «Pubblicità Stampa 1309 — Torino».

GRANULATORI per [illegible] acquisterei occasione purché perfetto ordine. Telefonare 43-444.

IMPORTANTE Società trasporti internazionali accetta merci in deposito preferibilmente destinata esportazione. Scrivere: «Pubblicità Stampa 5216 — Torino». A29266

IMPRESA edile acquista attrezzature cantiere usate, macchinari, ponteggi tubolari. Telefonare 690-981.

LABORATORIO carpenteria metallica esaminerebbe proposte lavoro per costruzioni in serie. Preventivi senza impegno. Scrivere: Casella Postale 16, Savigliano. A19278

METALLIFERA acquista, vende, ripara macchinari autoveicoli usati funzionanti. Telefonare 884-791.

OCCASIONE vendo serbatoi lamiera nuovi litri 42.000-28.000. Telefonare 60-191. A28796

PESA camion nuova funzionante 30 mt. 8 x 3 apparecchio imprimente, occasionissima vendesi. Tel. 389-589.

RETTIFICHE nuove ed occasione larghezza 1000 diametro 340 consegne pronte. Rosso e C., Grugliasco, telefono 785-222. O2

SOLLEVATORI, martinetti, cavalletti, estrattori, chiavi, attrezzi per il servizio dell'auto. Siltor, via Nizza 32.

TRASFORMATORI, motori, interruttori, permute, noleggi, riparazioni. Panizza e Agliatta, telefono 481-012.

VENDESI caldaia Ideal 2 H.F. 9 calorie 92.000 115.000; bruciatore termonafta C. 3 vedersi funzionante. Telefonare 886-891. A19682

● ARTIGIANATO L. 180 per parola

ARTIGIANO edile esegue lavori di bassa costruzione e manutenzione in genere. Telefonare 742-367.

AVVOLGIBILE bloccato? Telefonare 323-161. Un operaio è a vostra disposizione. A29136

DECORAZIONI camere e celle 5000, lavabili 14.000. Telefonare 520-335, 527-414. A31256

ESEGUO lavori ferro battuto qualunque stile. Scrivere: «Pubblicità Stampa 1378 — Torino». A30357

IMPIANTI riscaldamento civile industriali, bruciatori costruisce ripara. Bosco. Telefonare 595-580.

IMPRESA costruisce case ville, riparazione d'ogni genere, preventivi. Telefonare 341-576, 341-593.

PANIFICIO grande capacità produttiva accetterebbe lavoro rivendite pane, collegi istituti prezzi speciali, massima puntualità orario. Scrivere: «Pubblicità Stampa 5309 — Torino».

SARTA accetta lavoro a domicilio. Telefonare 580-005. A30277

Si eseguiscono e riparano lavori Gobelin. Telefonare 053-864 ore pasti.

● SOC. CAPITALI CESSIONI RILIEVI AZ. L. 180 p.p.

A.A.A.A. AUTOSOVVENZIONI immediate sino a 10 volte il valore dell'autoveicolo anche se ipotecato. Rimborso fino a 18 mesi senza aumento spese generali. Fincotea, corso Francia 15 (piazza Statuto), telefoni 760-203, 779-826.

A. ITALFIDI, PRINCIPE TOMMASO 6, TELEF. 683.301. SOVVENZIONI IMMEDIATE, RISERVATEZZA ASSOLUTA, MODICITA'.

A. PRESTITI immediati a dipendenti grandi aziende. Fincotea, corso Francia 15 (piazza Statuto), tel. 760-203, 779-826. O030

A persone disponga 30-40.000.000 offresi seria combinazione redditizia sfruttamento costruzione vendita apparecchio depuratore fumi brevettato. Scrivere: «Pubblicità Stampa 5284 — Torino». A30021

A 2.600.000 commestibile incasso 60.000 [illegible] zona Santa Rita corso Regina 88, Toppino [illegible].

ACCONCIATURE massaggi zona Lingotto elegante negozio nuovissimo forte lavoro causa partenza cedesi. Telefonare 10-728. A30643

ACCONCIATURE negozio nuovissimo zona residenziale cedesi. Telefonare 724-791. A28984

AFFARONE! 8.000.000 cedesi avviatissima cartolibreria vicino scuola. Telefonare 480-884. Scrivere: «Pubblicità Stampa 1371 — Torino».

AFFARONE a maggior offerente causa immediato trasferimento cedesi un avviatissimo negozio caccia pesca sport centralissimo ventennale unico zona vasta clientela. Telefonare 380-376.

AFFARONE cedo avviatissima primizie frutta verdura incasso 55-60.000 controllabili. Telefonare 774-726.

AFFARONISSIMO bar, biliardo, vendesi tre milioni resto dilazionato. Telefonare 337-106. A31061

AGENZIA commerciale Sesti, Garibaldi 5, cede barriera Milano latteria 50.000 giornaliere. O46

AMMINISTRATORE qualificatissimo, collegiato ragioniere, capitali, associerebbesi serissime aziende, oppure rileverebbe, combinerebbe studio professionale. Riservatezza. Scrivere «Pubblicità Stampa 1300 — Torino».

AUTORIMESSA cedesi gerente. Telefonare 380-368. A29610

AUTORIMESSA avviatissima centrale 90-100 macchine cede 4.300.000. Telefonare 43-921. A29933

AUTORIMESSA 220 macchine carrozzeria officina centrale alto reddito cedo quota socio uscente. Telefonare 328-184. A3[illegible]

AVVIATA oreficeria orologeria centro città cedesi causa malattia. Scrivere: «Pubblicità Stampa 1366 — Torino». A3[illegible]

AVVIATISSIMA cartoleria libreria cedesi. Richieste 6 milioni [illegible] marca. Telefonare [illegible]-352 ore pasti.

AVVIATISSIMA falegnameria segheria in Torino cerca socio ottime capacità volonteroso. Scrivere: «Pubblicità Stampa [illegible] — Torino».

AVVIATISSIMO bar centrale con dehors in Pietra Ligure cedesi. Telefonare 512-687 ore ufficio.

AVVIATISSIMO cedesi negozio maglieria, biancheria, incasso 1.000.000 mensile. Via Bertholiet. Tel. 515-305.

AVVIATISSIMO cedesi negozio maglieria, biancheria, incasso 34 milioni annui, zona commercialissima. Telefonare 515-305. O974

AVVIATISSIMO negozio fiori cedesi, Telefonare 512-687 ore ufficio.

AVVIATISSIMO pastificio alimentari cedesi eventualmente con muri ed alloggio. Perino, via Maria Ausiliatrice 52, telefono 484-727.

AVVIATO laboratorio camiceria piccola industria cedesi motivi salute miglior offerente. Telefonare 741-865.

AVVIATO negozio confezioni bimbi retro uso cucina cedesi. Tel. 385-969.

BAR superalcoolici biliardo totocalcio esportazione alloggio lavoro assicurato cedesi dilazionando. Telef. 296-131.

BAR superalcoolici biliardo, reddito sicuro, vendo oppure permuto. Telefonare 273-584. A28397

BAR [illegible] 300.000 settimanali incasso 40.000, occasione! Cedesi. Telefonare 758-891. A30140

BORDIGHERA telefono 22-285, cedesi bar latteria, alloggio [illegible] ottimo affare. 31771

BOUTIQUE, abbigliamento-maglieria-biancheria, facile conduzione, incasso 1.000.000 mensile, utile rilevante, cede 3.300.000. Fasano, Novara 29.

CAFFE' bottiglieria centrale angolare 15 anni unico proprietario motivi salute cedesi. Telefonare 581-163.

CASALINGHI cedesi causa famiglia ottima occasione. Telefonare 372-319.

CAUSA demolizione stabile cedesi licenza bar-torrefazione con attrezzatura, affarone. Boero, Carlo Alberto 41. O164

CAUSA espatrio motivi familiari funzionario estero cede avviata lavanderia moderna automatica a gettone, zona [illegible] centrale, funzionamento facile, costo esercizio minimo, reddito elevato. Scrivere: «Pubblicità Stampa 1337 — Torino».

CAUSA matrimonio cedesi profumeria acconciature zona grande sviluppo. Telefonare 257-863. A30009

CAUSA salute cedesi negozio commestibili verdura. Facilitazioni. Telefonare 293-554. A30193

CAVALLERA, Saluzzo 21. Recapito corriere spedizioni, fortissimo reddito cedesi occasione. O534

CAVALLERA, Saluzzo 21. Commestibili salumi, incasso 130.000. Fortuna famiglia cedesi. O147

CAVALLERA, Saluzzo 21. Drogheria bellissima. Incasso 60.000, cedesi verissima occasione. O147

CAVALLERA, Saluzzo 21, Frutta verdura (nuova apertura), rimettiamo oppure gerenza. O147

CAVALLERA, Saluzzo 21, Pettinatrice arredatissima, incasso mensile 250.000, rimettiamo 1.200.000. O147

CAVALLERA, Saluzzo 21. Licenza drogheria trasiocabile cedesi urgentemente causa sfratto. O147

CAVALLERA, Saluzzo 21. Materiale elettrico, radio televisori avviata cedesi 900.000. O147

CAVALLERA, [illegible] 21. Torrefazione drogheria superalcoolici, incasso 250.000 rimettiamo 9.000.000.

CEDESI avviata rivendita pane affitto 25.000. Telef. ore pasti 687-230.

CEDESI avviatissima officina stampi attrezzature. Telefonare 677-833.

CEDESI avviato negozio alimenti dietetici causa motivi famiglia. Via [illegible] 16 (S. Rita).

CEDESI bar superalcoolico zona Francia causa divisione reddito 480.000 mensili. Telefonare 768-931.

CEDESI commestibile tutti permessi, ritiro commercio. Telefonare 841-888.

CEDESI commestibili volendo con alloggio 2.800.000 trattabili. Telefonare 881-413. A30785

CEDESI commestibili zona Campidoglio, ritiro commercio, retro abitabile. Telefonare 773-831.

CEDESI moderna avviata azienda edile venti operai causa espatrio. Scrivere: «Pubblicità Stampa 1323 — Torino». A28978

CEDESI o gerenza bar analcoolici. Telefonare 252-282 dalle 11 alle 13.

CEDESI negozio calzature via S. Secondo 74 angolo Sommeiller. Telefonare 588-283 A30878

CEDESI negozio tessuti biancheria abbigliamento e molte altre voci in licenza, 3 ampie vetrine, con alloggio, affitto 35.000 mensili, zona di grande passaggio. Telef. 357-641, 557-049. A29748

CEDO bar caffè biliardi richiesta 6.000.000 volendo anche muri 22.000.000. Telefonare 757-759.

CEDO bellissimo negozio maglieria, biancheria confezioni 1.500.000 condizioni. Telefonare 325-651.

CEDO elegante pensioncina sul mare: cinque milioni, causa matrimonio. Telefonare 290-302. A30955

CEDO negozio vuoto con licenza e telefono. Scrivere: «Pubblicità Stampa 1345 — Torino». A31423

CEDO pastificio con laboratorio volendo anche muri. Telef. 382-099.

CEDO salumeria angolare moderna incasso dimostrabile, attrezzatissima, 3.700.000. Telefonare 325-651.

CEDO salumeria ampio retro richiesta 3.000.000 trattabili. Torquato Tasso 11, telefono 510-835; 680-147.

CERCASI bollettone superalcoolici. Telefonare 399-912 ore 12-13, 19-20.

CERCASI gerente latteria corso Orbassano. Telefonare 399-912 ore 12-13, 19-20. A30113

CERCASI socio pratico operaio commerciale. Scrivere: «Pubblicità Stampa 5396 — Torino». A30082

CERCO bar in affitto con alloggio in Torino o Savona e provincia. Scrivere: «Pubblicità Stampa 5388 — Torino».

CINEMA moderno, posti 800, tre anni attività, vendesi. Scrivere: Pubblimen Casella 420, Parma.

COMMESTIBILE angolare, bollettone vini, barriera Milano, cediamo 1 milione 900.000. Telefonare 519-546.

COMMESTIBILI attività ventennale angolare, 4 vetrine, alloggio cedesi causa malattia. Telefonare 773-629.

CONFEZIONI signora, centro Crocetta, clientela signorile, reddito 400 mille mensili, spese minime, cede 3.800.000. Fasano, Madama Cristina 120. O842

DOPOLAVORO Enal con mensa cerca gerente veramente pratico. Scrivere: «Pubblicità Stampa 1379 — Torino». A30369

DROGHERIA arredatissima incasso 90.000 giornaliere cedo causa trasferimento. Affarone. Telef. 43-783.

DROGHERIA [illegible] convenientemente. Telefonare 731-128. A30212

DROGHERIA con ottima clientela zona pieno sviluppo cedesi causa salute, esclusi intermediari. Telefonare 227-494. A30035

DROGHERIA posizione privilegiata, fortissimo incasso, vera occasione cedesi. Telefonare 515-234.

DROGHERIA, salumi, primizie, ampio negozio arredamento moderno alloggio 75.000 giornaliere avendo [illegible] zionando. Telefonare 687-105.

RITORNA DI MODA DALL'800

BUTON
ROSSO ANTICO
L'APERITIVO CHE SI BEVE IN COPPA
Buton
ROSSO ANTICO

SOLO IN COPPA

PERCHÈ SOLO COSÌ SVILUPPA
TUTTA LA SUA FRAGRANZA
E TUTTO IL SUO SAPORE

BEN GHIACCIATO
CON UNA SPRUZZATA DI SELTZ

FABBRICA decennale prodotti gran consumo vastissima zona clientela scopo aumento produzione cerca finanziatore disponga 2-3 milioni, lauti utili, volendo impiego. Scrivere: «Pubblicità Stampa 5339 — Torino».

FRUTTA verdura, alimentari, zona Nizza, ottima posizione, buon incasso, reddito sicuro, cede 2.500.000, Fasano, Madama Cristina 129.

FRUTTA verdura bellissima cedesi, ottima zona, occasione, reddito elevato, facilitazioni. Telef. 697-807.

GESTIONE erboristeria callista massaggi. Telefonare 23-24 Lanzo Torinese. A29541

INDUSTRIA galvanica cerca socio o finanziatore. Scrivere: «Pubblicità Stampa 1313 — Torino», o telefonare 298-950 ore 17-19.

LATTERIA cedo litri 220, ottima posizione, buon affare. Telef. 361-804.

LATTERIA cercasi gerenti pratici, alloggio. Telefonare 337-122, feriale ore 18. A29238

LATTERIA litri 170 Lingotto alloggio darei garanzia rimetto. Telefonare 278-295. A[illegible]

MACELLERIA agnelleria, centralissima, clientela scelta, signorile, forniture ristoranti, comunità, incasso 1.000.000 settimanale, vendo 12 milioni 500.000. Fasano, Madama Cristina 129. O842

MERCERIA zona signorile, lungo avviamento, cedesi 3.000.000, poco rilievo. Telefonare 504-792.

MACELLERIA salumeria vicinissima Torino nuova attrezzatura moderna annessa mattatoio causa gravi motivi famigliari cedesi urgentemente miglior offerente. Telefonare 643-407.

MAGLIERIA biancheria ampio negozio centrale, clientela ottima, reddito 250.000 mensili, svende 2 milioni 900.000. Fasano, Novara 29.

MEDICO dentista cerca altri specialisti poliambulatorio centrale. Scrivere: «Pubblicità Stampa 5287 — Torino». A30034

MERCERIA, tipo boutique, modernamente arredata, retro abitabile, ottimo incasso reddito adeguato, cede 3.000.000, Fasano, Novara 29.

MERCERIE, forniture sarte, centralissimo, arredamento moderno, attività ventennale, reddito 300.000 mensili, cede. Fasano, Madama Cristina 129. O842

MOBILI negozio avviatissimo cedesi subito causa salute posizione ottima. Scrivere: «Pubblicità Stampa 5030 — Torino». A27586

MOTIVI personali cedo azienda avviatissima articoli casalinghi. Scrivere: «Pubblicità Stampa 5213 — Torino».

NEGOZIO frutta verdura cedesi motivi famigliari, buona posizione, ottimo affare. Telefonare 387-012 ore 13-15,30. A29484

NEGOZIO primizie, drogheria, liquori Porta Nuova, motivi familiari cedo, permuto con alloggio casetta. Telefonare 537-578. O109

OCCASIONE vendesi avviatissima lavanderia automatica a gettone. Telefonare 252-935. A29672

OCCASIONISSIMA cedo commestibile centrale primizie selvaggina. Telefonare Bruno 528-522 ore pomeriggio.

OFFICINA galvanica avviata con reparto pulitura cedesi. Tel. 690-236 pomeriggio. A30148

OFFICINA generale 20 operai, cedesi centro Grugliasco, 48.000.000. Ing. Girlando, telefono 779-071.

OFFICINA meccanica adatta lavori manutenzione con o senza lavoro ultimerei o acquisterei combinazione. Telefonare 390-319. A29080

PANETTERIA angolare 5 vetrine, forno due piani, incasso 100.000 giornaliero, vende Fasano, Novara 29.

PANIFICIO angolare forno carbone urge cedere. Tel. 83-926 ore pasti.

PASTIFICIO barriera Milano, attrezzatissimo. Incasso 40.000 giornaliero, causa salute svende Fasano, Novara 29. O842

PASTICCERIA ingrosso-minuto provincia Vercelli laboratorio-negozio arredatissimo vende 18.000.000. Fasano, Novara 29. O842

PENSIONE bellissima centralissima venti letti, vitto, terrazza, cedesi. Telefonare 887-433. A30924

PENSIONE centralissima 15 camere signorile, forte reddito, vendo. Telefonare 887-023. A30321

PETTINATRICE avviato causa maternità vendesi 800 mila. Tel. 890-878.

PIAZZA Statuto cede negozio vuoto mq. 25. Telefonare 544-724.

PORTA Susa stazione affittasi sotto portici locale 130 metriquadri adatto bar, ristorante, tavola calda. Telefonare 545-832. A30356

PRIVATO cedo commestibile polli conigli angolare alloggio. Tel. 653-658.

RIVENDITA pane con alloggio 150 kg. giornalieri clientela domicilio cedesi. Telefonare 83-926 ore pasti.

RIVENDITA pane zona commerciale cedesi causa salute. Telef. 678-357 pomeriggio. A29114

RIVENDITA pane kg. 140 cedesi permutasi con alloggio. Tel. 527-030.

RIVENDITA pane 300 kg. zona Mirafiori per contanti comprerei. Telefonare 83-926 ore pasti.

S. PAOLO zona centrale cedesi negozio auto ricambi accessori. Via Cesana 67. A29861

SALUMERIA-gastronomia Moncalieri avviatissima, 60.000 giornaliere, cede 3.800.000. Fasano, Novara 29.

SALUMERIA svendesi, urge cedere causa trasferimento, posizione buona, ottima clientela. Arcioccasione. Telefonare 773-673. A30162

SENZA intermediari acquisterei tabaccheria, proposte vagliabili. Scrivere: «Pubblicità Stampa 5285 — Torino». A30028

SIGNORA 50enne referenziatissima vedova cerca gerenza o lavoro fiducia. Scrivere: «Pubblicità Stampa 1412 — Torino». A30647

SANREMO. Bene, Matteotti 10, cede bar centralissimo tutte licenze. Affarone. 31874

SOCIO uscente causa salute cede quota 50% piccola avviatissima azienda. Scrivere: «Pubblicità Stampa 1307 — Torino». A29907

SPOTORNO. Negozio con grande magazzino, adatto deposito, vendesi. Hotel Vallega, 75-137.

TABACCHERIA cedesi 14.000.000 ritiro commercio. Scrivere: «Pubblicità Stampa 5348 — Torino».

TINTORIA avviamento quinquennale, retro con servizi abitabile, cedesi. Via G. Medici 68. A31357

TINTOSTIRERIA S. Rita, macchina secco, vaporetta, lavatrice, ottimo incasso, svende prossima maternità, 2.300.000. Fasano, Madama Cristina 129. O842

TINTOSTIRERIA senza macchinari avviatissima cedesi causa maternità, zona Francia. Tel. ore pasti 481-845.

TIPOLITOGRAFIA negozio vendite zona centralissima cedesi, adatto per famiglia. Scrivere: «Pubblicità Stampa 5302 — Torino». A30104

TORREFAZIONE, vera occasione, zona industriale cedo convenientemente. Telefonare 325-748. A30702

VENDESI accessori autoricambi occasione. Telefonare 323-844.

VENDESI autorimessa avviata, attrezzature officina. Telefonare 343-078 ore pasti. A31188

VENDESI carrozzeria avviata riparazione, Moncalieri. Telef. 643-475.

VENDESI o affittasi avviato albergo ristorante sul mare. Scrivere Hotel Moderno, S. Vincenzo (Livorno).

VENDO licenza polli trentennale. Telefonare sera 291-755. A31492

VENDO officina attrezzatissima funzionante, via Caraglio, affitto 28.000. Telefonare 799-261. A28132

VICINANZE Fiat vendesi avviato negozio elettrodomestici. Tel. 510-802.

● COMPRA - VENDITA ALL. LOCALI e TERR. L. 180 p.p.

A.A.A.A. AFFARONE vicinanze lungo Po Antonelli vendiamo alloggetto 1 camera servizi tutti comforts, pronto aprile, [illegible]. Tratta Angiolo, Nizza 9. O788

A.A.A.A. AFFARONE vicinanze corso Belgio [illegible] camere servizi nuova costruzione, pronto aprile, tutti comforts, 5.300.000, Tratta Angiolo, Nizza 9.

A.A. ACQUISTA alloggi (contanti) qualsiasi, piccoli, grandi. Telefonare 515-305. O974

A.A. PRIVATO vende in blocco scala 45 camere accurata recente costruzione serie imprese a L. 1.700.000 camera più mutuo S. Paolo, affitto mensile L. 450.000. Tel. 872-274.

A. ACQUISTA alloggi privato contanti eventualmente anche case. Telefonare 515-241. O790

A. ACQUISTO contanti muri negozi redditizi oppure alloggetti. Telefonare 41-418. O685

A. ALLOGGETTO camera cucina gabinetto entrata, 5º piano, zona Martinetto, svendesi L. 1.950.000. Telefonare 877-053. A30365

A. BARRIERA Milano vendo capannoni industriali terreno con progetto villette. Telefonare 273-571.

A. VENDO 3000 mq. terreno con padiglione 700 strada Rivalta Rivoli. Telefonare 641-477. A30692

A Avigliana vendesi due villette, comode e moderne, posizione panoramica e tranquilla. Telefonare 93-130 Avigliana. A29520

A Courmayeur (frazione Villair) vendesi posizione panoramica lussuosa villa otto locali completamente arredata, tripli servizi, box e giardino. Rivolgersi: Ing. Capriotti, telefono 40-052, Aosta. 21732

A Finalmarina Mattio vende affitta appartamenti piccoli grandi [illegible] stabile. 21973

A [illegible], altitudine 1300, incantevole zona panoramica, continuo sviluppo turistico, vendiamo lotti terreno da L. 500 a 1500 al mq. Telefonare 527-420. O960

A S. Bartolomeo lungomare vendesi parzialmente permutasi alloggio tre camere servizi terrazzo. Tel. 786-864.

A Settimo vendiamo alloggi signorili 1-2 camere tinello cucinetta, mutuo, agevolazioni pagamento. Rivolgersi cantiere via San Mauro angolo via Gibaudia. Telefonare 527-420.

A 190.000, occasionissima, svendo proprietà collinare (villeggiatura), stupendamente panoramica (Cuneo). Scrivere: «Pubblicità Stampa 1417 — Torino». A30873

A 3.900.000 compreso mutuo, vendo magazzino 70 mq., reddito annuo 276.000. Telefonare 519-546.

ABBIAMO da vendere uno negozi magazzini alloggi di 2-3-4 camere, facilitazioni pagamento più mutuo. Visite cantiere via S. Donato 58.

ABBIAMO da vendere ultimi rifinitissimi alloggi, 2-3 camere servizi, abitabili subito, facilitazioni pagamento più mutuo. Via Lombriasco 18.

ABBIAMO libero (zona Francia) signorilissimo salone, due camere, cucina, servizi, 13.250.000, Telefonare 515-305. O974

ABBIAMO via Lesegno 31 (S. Rita) spaziosi alloggi signorili 1-2-3 camere servizi, facilitazioni pagamento. Domus, Garibaldi 39. O949

[illegible] acquistare impiego capitale, alloggi vecchia costruzione. Telefonare 555-382.

ABITABILI subito vendiamo via S. [illegible] 23 angolo via Beretti alloggi signorili 2-3-4 camere servizi, mutuo et rateazioni. Domus, Garibaldi 39, tel. 511-050. O949

ACCANTONATE SICURO REDDITIZIO RISPARMIO COMPRANDO UNO DUE ALLOGGI CONTIGUI SIGNORILI MQ. 160 CIASCUNO. TELEFONARE 511-347.

ACQUISTEREI da privato casetta, cascinetta. Scrivere: «Pubblicità Stampa 1398 — Torino». A31401

ACQUISTO [illegible] libero 2 camere tinello cucina zona Borinighieri, Bernini, Benefica, Cibrario, [illegible]. Scrivere: «Pubblicità Stampa 1503 — Torino». A31527

ACQUISTO contanti alloggio mq. trecento doppio ingresso zona signorile secondo terzo piano entro tre chilometri dal Municipio. Telefonare 42-052 (ore ufficio). A28797

ADIACENTE corsi Francia Svizzera vendesi terreno mq. 400 fabbricabile, adatto autosalone, magazzini, laboratori, in parte coperto bassi fabbricati. Telefono 694-791.

AFFARE privato vende 2/3 contanti alloggio in Carmagnola nuovo 3 camere e servizi, 3.500.000. Telefonare 335-663. A30072

AFFARONE privato vende S. Rita locale e servizi uso ufficio, libero e affittato 7,5%. Telefonare 397-188.

AFFARONE. Vendesi terreno mq. 1954 a L. 1000 trattabili, fronte provinciale, immediata periferia paese, km. 23 da Torino; possibilità costruzione villa frutteto giardino, acqua luce telefono. Telefon. 894-232 mattino. A31429

AFFARONE. Vende muri negozio con retro, libero subito, zona Nizza Fiat, L. 3.800.000. Telefonare 680-810 ore pasti. A31418

AFFARONE. Vendo casa esente, termo bagno, 40 camere, via Cristalliera 75.000.000. (intermediari). Telefonare pasti 337-795. A30182

AFFARONISSIMO progetto approvato 240 camere Orbassano, pagamento camere. Telefonare 687-023.

AGENZIA commerciale Sesti, Garibaldi 5, vende alloggio tre camere, servizi. Settimo, occasione.

ALLOGGETTI casa vecchia vendesi 1.150.000 per camera, corso Giulio Cesare. Telefonare 598-654.

ALLOGGETTI 2 camere tinello cucinino 5.700.000 Borgaretto vendo. Telefonare 510-791. A30515

ALLOGGETTO (Mirafiori) esentasse camera tinello servizi libero vendesi 4.500.000. Telefonare 322-043.

ALLOGGETTO rialzato libero camera cucina (via Fidia) 3.400.000. Telefonare 315-318. O159

ALLOGGETTO rialzato, libero, vendesi (capolinea 6) 3.500.000. Telefonare 315-318. O159

ALLOGGETTI casa costruenda bella posizione pressi piazza Massaua vendonsi. Telefonare 53-342.

ALLOGGI collina torinese signorili panoramici nuova costruzione vendo. Telefonare 321-188. A30137

(Continua a pag. 6)

Lo scandalo del CNEN

Catena Ippolito: si interroga un altro anello

Alle 11 si presenta al magistrato il sesto coimputato, l'ing. Emilio Rampolla del Tindaro, che ricoprì incarichi in molte delle società fondate dal prof. Ippolito - Per una sola carica gli furono corrisposti 740 milioni

Roma, mercoledì sera.

L'istruttoria sommaria a carico del prof. Felice Ippolito e dei suoi nove «collaboratori» volge rapidamente alla conclusione: il 12 aprile prossimo scadranno infatti i termini per la conclusione dell'indagine (fissata dal Codice in quaranta giorni) e i magistrati che da sei mesi si occupano dello scandalo del Comitato nazionale per l'energia nucleare — i sostituti procuratori generali Cesare Saviotti, Bruno [illegible] e Ottorino Ilari — stanno accelerando i tempi.

Stamane, alle ore undici in punto, si è presentato al magistrato il sesto coimputato rimasto coinvolto nel clamoroso scandalo da nove miliardi, l'ing. Emilio Rampolla del Tindaro, accusato di «concorso in interesse privato continuato in atti di ufficio e di concorso in peculato».

Stando a quanto afferma l'ordine di cattura, presentato il 3 marzo scorso all'ex segretario generale del Cnen qualche minuto prima del suo arresto, il prof. Ippolito — tra gli altri reati contestatigli — costituì insieme con il padre, prof. Girolamo Ippolito, con l'ing. Rampolla del Tindaro e con Antonio Di Penta la società per azioni «Archimedes», quale capo-gruppo di altre nove società che, fra l'altro, sovvenzionavano l'«Archimedes» con un contributo accertato di 14 milioni di lire.

L'«Archimedes» nacque il 29 febbraio 1960 per iniziativa del prof. Ippolito. Più tardi — sempre secondo l'ordine di cattura — l'ing. Rampolla del Tindaro fu nominato collaudatore in corso dell'opera, aggiungendo così una nuova carica a quelle di socio promotore, consigliere delegato, presidente e vicepresidente in quasi tutte le altre società costituite da Ippolito. Per tale carica, a Rampolla del Tindaro furono corrisposti ben 740 milioni di lire.

L'interrogatorio degli altri coimputati — ne restano da sentire ancora tre — dovrebbe concludersi nel corso di questa settimana. Ma non sono solo i magistrati ad avere fretta: anche gli avvocati di Ippolito, Adolfo Gatti e il prof. Giuseppe Sabatini, hanno rinunciato a presentare motivi aggiunti al ricorso per Cassazione contro l'ordine di cattura, nell'intento di affrettare la decisione del supremo collegio.

Il Procuratore Generale non si è ancora espresso sul ricorso, ma è facile prevedere una sua decisa opposizione alle tesi avanzate dai legali dell'ex segretario generale del Cnen.

Il provvedimento di sequestro dei beni mobili del prof. Ippolito e di ipoteca legale sui suoi beni immobili non è stato ancora reso esecutivo, in quanto non si è ancora provveduto alla notifica agli interessati. Le proprietà di Ippolito, secondo quanto è stato reso noto di recente, oltre all'attico di via [illegible] 12, sontuosamente arredato, consistono in una tenuta agricola modello, situata fra Palestrina e Gallicano del Lazio, in una casa a Cortina d'Ampezzo, pure sontuosamente arredata, e in una moderna villa al «Lido dei Pini». Altre proprietà sembra siano intestate a stretti congiunti; ma quest'ultimo dato non è ancora stato bene accertato.

Per effetto della misura cautelare adottata, l'ufficiale giudiziario si dovrà recare nell'abitazione di Ippolito, ai Parioli, per procedere all'esecuzione del decreto. Quindi l'ufficiale giudiziario si recherà anche nelle altre proprietà dell'imputato, procedendo ad un inventario di quanto esiste sul posto.

Sui beni immobili, è stata concessa l'ipoteca legale che rappresenta un mezzo di garanzia patrimoniale per assicurare allo Stato il pagamento: 1) delle pene pecuniarie e di ogni altra somma dovuta all'erario dello Stato; 2) delle spese del procedimento; 3) delle spese relative al mantenimento del condannato negli stabilimenti di pena; 4) delle somme dovute a titolo di risarcimento danno, comprese le spese processuali.

L'ipoteca legale non pregiudica il diritto degli interessati a iscrivere ipoteca giudiziale dopo la sentenza di condanna, anche se non diventa irrevocabile.

F. s.

Vittoriosa in Argentina nel «Gran rallye balneario»

VILLA GESELL
MARTINEZ
JUVENTUS
SAN ISIDRO
FIAT
2
CONCORD
SEMPRE E OVUNQUE

Una Fiat «600 D» pilotata dal sig. Luigi Cattaneo, un piemontese residente da oltre dieci anni in Argentina, ha vinto la terza edizione del «Gran Rallye Balneario» di Villa Gesell (400 km. a sud di Buenos Aires). La partenza ha visto allineate 41 vetture di differenti marche e di superiore mole e cilindrata: anche Cadillac, Chevrolet e Ford. La lotta è stata serratissima, su un percorso di 106 chilometri. Nella fotografia: Luigi Cattaneo riceve il trofeo della sorprendente vittoria

Ogni giorno che passa una speranza in più nella revisione

Da tre mesi si indaga sul delitto che due fratelli scontano all'ergastolo

Il prolungarsi dell'inchiesta, affidata dalla Cassazione al giudice istruttore di Alba, è interpretato come un segno positivo circa gli elementi di innocenza a favore di Mario e Giovanni Mina, da 17 anni in carcere per un feroce assassinio commesso a Cherasco nel 1945 - Il complice accusatore ha ritrattato la confessione su cui si basò la condanna? - Interrogati i testimoni

Nostro servizio particolare

Alba, mercoledì sera.

La sorte dei due fratelli ergastolani di Cherasco, Mario e Giovanni Mina rispettivamente di 41 e 49 anni, i quali, condannati al carcere a vita dalla Corte d'Assise di Cuneo nel 1947, si sono sempre proclamati vittime di un errore giudiziario, sta per decidersi qui ad Alba, dove è in corso da oltre tre mesi una delicata indagine ordinata a suo tempo dalla Corte di Cassazione. Il giudice istruttore del Tribunale, dott. Giribaldi, è stato infatti incaricato dalla Corte Suprema di svolgere un'inchiesta su alcune circostanze venute alla luce lo scorso anno le quali, se fondate, potrebbero confortare l'affermata innocenza dei due ergastolani.

L'indagine che il magistrato conduce dal 6 dicembre scorso, quando cioè gli atti della Cassazione giunsero ad Alba, è naturalmente circondata dal più rigoroso segreto. Si è comunque appreso che nei giorni scorsi il dott. Giribaldi è stato a Cuneo dove, presso gli archivi della Corte d'Assise, ha probabilmente consultato il voluminoso ed ormai polveroso fascicolo del processo celebrato diciassette anni fa a carico dei fratelli Mina.

Nelle scorse settimane il giudice istruttore ha anche interrogato vari testimoni, fra i quali il quarantatreenne Giovanni Fissore, condannato insieme con i fratelli Mina per complicità e da circa due mesi tornato libero per espiazione di pena. Il Fissore, che vive attualmente a Cervere dove si è creato una famiglia ed è benvoluto, era stato a suo tempo il principale accusatore dei due fratelli di Cherasco. Egli aveva infatti ammesso la sua partecipazione al delitto, sostenendo però che la parte principale del crimine era stata opera di Mario e Giovanni Mina.

Mario e Giovanni Mina condannati all'ergastolo

Il feroce delitto venne consumato il 29 settembre 1945 alla periferia di Cherasco. Alle 19,45 di quella tragica sera due individui armati di mitra erano penetrati nella cascina del contadino Giuseppe Marengo intimando il «mani in alto» all'agricoltore ed ai suoi familiari. Subito dopo, sebbene gli aggrediti non avessero fatto un solo gesto di resistenza, i malviventi aprivano il fuoco colpendo mortalmente il figlio del Marengo, Virginio, e una nipotina, e ferendo in modo grave l'anziano agricoltore e un altro nipote. Un secondo figlio, Bernardo, rimase illeso.

Dopo lunghe indagini venivano arrestati i due Mina ed il Fissore, il quale confessava accusando i suoi complici che erano stati anche riconosciuti, sia pure in modo non troppo sicuro, da Bernardo Marengo. Mario e Giovanni Mina non si sono però mai rassegnati a dover trascorrere tutta la loro vita in carcere. Essi, che avevano gridato ai giudici di essere innocenti, senza però essere creduti, presentavano una prima istanza di revisione nel 1953, che veniva però respinta. Quando tutte le speranze parevano ormai perdute, la madre dei due ergastolani, Rosalia Sicca vedova Mina, presentava una seconda istanza, scritta di suo pugno, invocando giustizia per i suoi figli.

Nel frattempo un detenuto della casa penale di Saluzzo, certo Giovanni Cappellini, scriveva a Mario Mina — che attualmente si trova nel reclusorio di Procida — informandolo che Giovanni Fissore poco prima di essere scarcerato gli aveva confidato che la confessione resa ai carabinieri gli era stata estorta e che i fratelli Mina erano perfettamente innocenti. Questa lettera veniva immediatamente inviata dal difensore dei due ergastolani, avv. Dino Andreis di Cuneo, alla Corte Suprema che, in base a questo elemento nuovo e ad altri non ancora resi noti, con ordinanza in data 18 ottobre scorso decideva nuove indagini per stabilire se esistessero i presupposti per iniziare la revisione del processo conclusosi con la condanna a vita dei due fratelli. Giovanni Fissore ha confermato la ritrattazione fatta in presenza del Cappellini? Il segreto istruttorio, purtroppo non consente di dare una risposta a questo interrogativo. Il fatto però che il giudice da oltre tre mesi stia indagando potrebbe significare che qualche traccia positiva può essere venuta alla luce, in quanto, in caso contrario, gli atti già da tempo sarebbero stati rinviati a Roma.

«Nutriamo fiducia — ci ha dichiarato il difensore avvocato Andreis — anche se non ci nascondiamo la difficoltà rappresentata da testimoni chiamati a ricordare avvenimenti di diciannove anni fa».

C'è insomma qualcosa di più di una semplice speranza che, dopo diciassette anni di carcere, i fratelli Giovanni e Mario Mina possano essere restituiti al mondo dei vivi.

g. d. m.

Un avvocato comunista eletto sindaco di Ferrara

Ferrara, mercoledì sera.

L'avv. Giuseppe Ferrari, del pci, è stato eletto ieri sera sindaco di Ferrara, in sostituzione di Spero Ghedini, che aveva recentemente dato le dimissioni dalla carica per assumere la presidenza della azienda del gas.

Incertezza sul campo di gioco dove avvenne il fattaccio

Nuova istanza di scarcerazione per i tre aggressori dell'arbitro

Secondo il direttore di gara le lesioni da lui subite sarebbero opera dei giovani di Strambino, ma lo stesso giorno egli venne malmenato durante una partita a Palazzo

Dal nostro corrispondente

Ivrea, mercoledì sera.

Il singolare caso dei tre giovani di Strambino, Mario Cullaz di 21 anni, Luigi Quarello di 20 e Pier Carlo Cordera di 23, accusati di aver aggredito l'arbitro di calcio eporediese Salvatore Santoro, non pare avviato, almeno per il momento, a una sollecita soluzione. Il Procuratore della Repubblica, dott. Ropaci, ha infatti impugnato il provvedimento di scarcerazione deciso dal giudice istruttore dott. Monteverde.

La notizia è stata accolta con molto disappunto non solo dagli accusati, che sono custoditi nelle carceri di Ivrea, ma anche dai difensori avvocati Oberto, Mismeci ed Enrico di Ivrea e Gribaldo di Chivasso, i quali hanno prontamente ripresentato domanda di libertà provvisoria alla sezione istruttoria della Corte d'Appello.

La vicenda va assumendo aspetti sempre più gravi ed è al centro delle discussioni nei caffè e nei ritrovi, particolarmente in tutti gli ambienti sportivi del Canavese, dove la attività arbitrale del Santoro è circondata da sfavorevole notorietà.

Della poco felice attitudine all'arbitraggio del signor Santoro, si avrebbe conferma anche dagli episodi che si riferiscono al giorno dell'aggressione. Colpito a Strambino — secondo quanto egli afferma — al termine di un incontro giovanile durante il quale aveva svolto la mansione di segnalinee, il Santoro poco più di un'ora dopo veniva aggredito e malmenato dalla folla furiosa anche a Palazzo, dove si era trasferito in auto per dirigervi un incontro di terza categoria tra la squadra locale e quella del Montaldo Dora. I suoi gesti e i suoi atteggiamenti furono accolti come un atto provocatorio dagli spettatori che al 15' della ripresa si riversarono in campo, circondando il Santoro e non bastò in quell'occasione la protezione offertagli dai giocatori. Su questo episodio la difesa basa la propria richiesta di libertà provvisoria, sostenendo che se il Santoro era già stato aggredito e malmenato a Strambino, egli non sarebbe stato in grado fisicamente di iniziare un nuovo incontro.

In realtà, molti giocatori che presero parte all'incontro di Palazzo sarebbero pronti a testimoniare della totale efficienza del Santoro all'inizio della gara, particolare che ovviamente scagionerebbe, almeno in parte, gli accusati dell'aggressione di Strambino. Il Santoro infatti, il giorno dopo la doppia sfortunata prestazione, si fece visitare da uno specialista accusando una lesione a un dito (lesione divenuta permanente con riscontrata invalidità dell'8 per cento) e la perdita di alcuni denti.

Secondo quanto egli ha dichiarato, l'incontro di Palazzo si è concluso con l'invasione del campo, ma nel tumulto di cui fu al centro non sofferse danni alla persona grazie alla valida difesa dei giocatori. Come si vede quindi le due versioni sono decisamente opposte e la verità non potrà essere stabilita tanto facilmente, come già dimostra il contrasto tra la decisione del giudice istruttore e quella del Procuratore della Repubblica.

Per intanto i tre giovani di Strambino continuano a rimanere in carcere, accusati di lesioni volontarie.

r. a.

A Biagio oggi è andata così

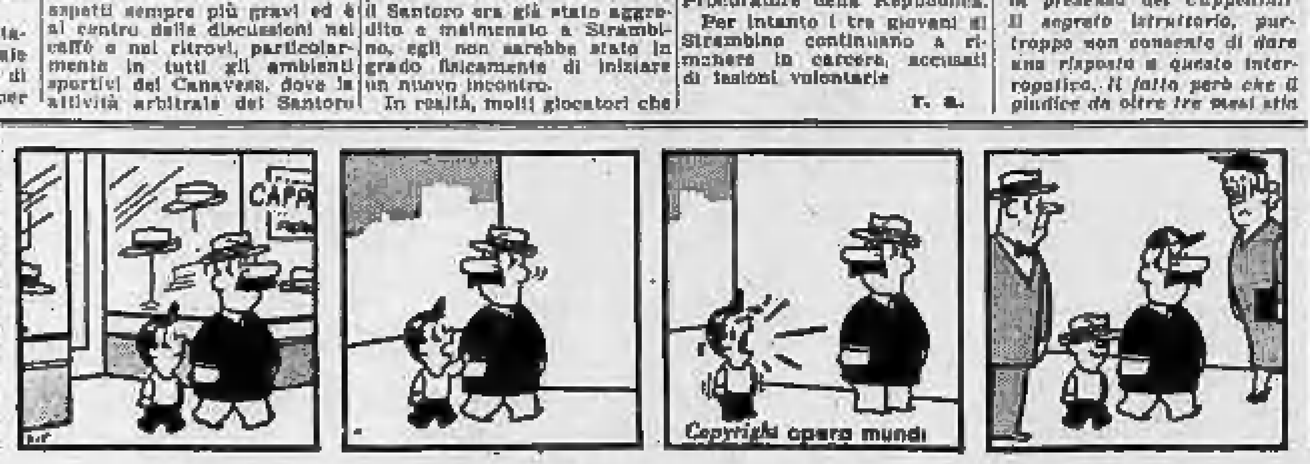

Copyright opera mundi

Peggiorate le condizioni atmosferiche

Nuvole pesanti e compatte sulle Riviere e in Piemonte

Genova, mercoledì sera.

Situazione atmosferica ancora lievemente peggiorata rispetto a ieri. Le poche oasi di sereno che ancora s'intravvedevano e davano luminosità all'orizzonte, oggi sono coperte anch'esse da una nuvolosità pesante e compatta che copre tutta la regione ligure rendendo la giornata triste e cupa, mentre i venti deboli appesantiscono l'aria satura di pioggia. Dalla città e dalla Riviera la vista del mare è impedita da un velo di foschia più o meno pesante che copre pure le alture che circondano il golfo da La Spezia a Ventimiglia. Mare leggermente mosso e caligine e foschia nell'entroterra, mentre pioggia è segnalata dal Giovi e da molte zone delle vallate liguri. Previsioni per le prossime 24 ore: tendenza del tempo stazionaria con spostamento dei venti rinforzati sempre più a sud; di conseguenza influenza di scirocco e piogge sparse, e nuvolosità sempre compatta. Temperatura in diminuzione. Stamane alle 7 a Genova +7; Passo dei Giovi +1; S. Margherita e Rapallo +6; Capo Mele (Sanremo) +8; Albenga +5.

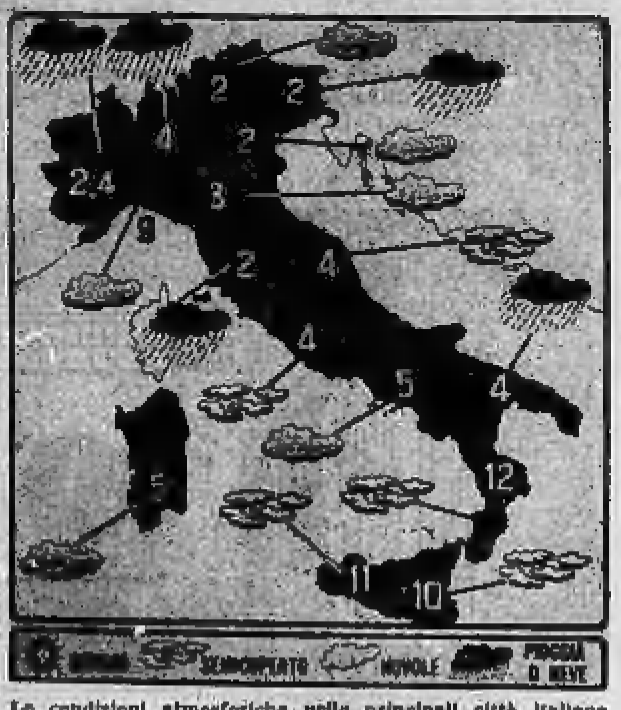

Le condizioni atmosferiche nelle principali città italiane e le temperature minime registrate nelle ultime 24 ore. (Com'è noto, le temperature fornite dal Bollettino meteorologico possono presentare delle discordanze con le temperature minime registrate in determinate zone della città).

Varazze, mercoledì sera.

Il cielo è coperto, il mare calmo e soffia un debole vento da nord. La temperatura alle ore 8 era di 12° e tendeva ad aumentare.

Alassio, mercoledì sera.

Oggi il cielo è coperto, con densa caligine sul mare, che è leggermente mosso. La temperatura è stabile sui 14 gradi.

Sanremo, mercoledì sera.

Cielo nuvoloso, aria umida, temperatura stazionaria. Questa mattina alle 8, 13 gradi.

Acqui, mercoledì sera.

Ancora cielo completamente coperto nell'Acquese e sull'alto Monferrato, con foschia e banchi di nebbia nelle zone collinari. La temperatura alle 8,30, ad Acqui, era di 5 gradi.

Novi Ligure, mercol. sera.

A causa della erosione del terreno provocata dalle abbondanti piogge dei giorni scorsi, una frana, della lunghezza di circa 40 metri, si è abbattuta lungo la strada provinciale che collega i comuni di S. Agata Fossili e di Cassano Spinola, in località Salocco, interrompendo completamente il traffico.

Casale, mercoledì sera.

Cielo completamente coperto e temperatura in lieve diminuzione; infatti alle 8 di stamane in città il termometro segnava 4 gradi.

Alessandria, mercol. sera.

Vento freddo e cielo nuvoloso permane in tutto il territorio di Alessandria. Il termometro non supera in città i 6° sopra lo zero.

Asti, mercoledì sera.

Cielo nuvoloso e freddo sull'Astigiano. Nella notte il termometro ha toccato lo zero; stamane alle 7, +2°.

Cuneo, mercoledì sera.

Cielo molto nuvoloso e [illegible] mista a pioggia. Il termometro alle ore 8 segnava 5 gradi.

Aosta, mercoledì sera.

Cielo coperto su tutta la regione. Nubi e foschia coprono le montagne oltre i 1800 metri di altitudine. La temperatura è rigida; alle ore 8 si registravano —5 a Cervinia, —7 a Courmayeur; ad Aosta —3. Durante la notte è nevicato oltre i 1500 metri di altitudine.

Biella, mercoledì sera.

Da stamane piove; una nebbia fittissima avvolgeva stamane insolitamente anche Biella. La temperatura ha subito un nuovo abbassamento.

Vercelli, mercoledì sera.

Cielo ancora coperto, oggi, nel Vercellese. Temperatura alle 7: 4 gradi.

Verbania, mercoledì sera.

E' piovuto stanotte su tutta la regione rivierasca e collinare del Verbano e dell'Orta. Precipitazioni nevose si sono invece verificate nelle valli e sui rilievi, all'incirca dai 900 metri in su. Oggi il tempo permane avverso, con banchi di nebbia, vento da nord-est e qualche precipitazione intermittente; in montagna nevica ad intervalli. Temperatura della notte sui 3-4 gradi sopra lo zero nei centri lacustri; tra lo zero ed i —4 nelle vallate.

Intossicato dal fumo un pompiere a Casale

Casale, mercoledì sera.

(m. c.) Questa mattina i vigili del fuoco di Casale sono accorsi in via Saffi e dopo molte difficoltà sono riusciti a entrare, muniti di maschere antigas, nella cantina di un vecchio stabile. Un principio di incendio, causato forse da una scintilla uscita dalla caldaia, metteva in serio pericolo lo stabile e le case vicine, poiché la cantina era piena di paglia e materiale da imballaggio. Anche due vigili urbani si sono improvvisati pompieri ed in breve l'incendio è stato spento. Il vigile del fuoco Mario Emma, nonostante fosse dotato di maschera antigas, è stato colto da malore e i medici dell'ospedale che lo hanno preso prontamente in cura, lo hanno giudicato guaribile in cinque giorni.

NON SIATE SORDI!
RITAGLIATE QUESTO COMUNICATO
Se agirete immediatamente, avrete diritto a ricevere GRATIS una preziosa pubblicazione che potrebbe trasformare la vostra vita nel giro di 24 ore. Questo libro potrebbe costituire la risposta alle preghiere con le quali chiedevate di poter sentire di nuovo così chiaramente da comprendere anche i bisbigli.
Questa appassionante pubblicazione illustrata descrive i metodi scientifici ideati da Amplifon appositamente per coloro che esitano a portare un apparecchio acustico per timore di essere notati dalla gente. Essa potrebbe portare, a voi personalmente, una nuova felicità... a casa vostra, al lavoro, in chiesa e con gli amici.
Per ricevere gratuitamente questo libro meraviglioso, senza alcun impegno da parte vostra, scrivete oggi stesso alla Sede Centrale della Società Amplifon, Reparto SS-5, v. Durini 26, Milano, indicando il vostro nome e indirizzo.

pratico
disinvolto
elegante
l'uomo
d'oggi
veste
sanRemo
SR
confezioni sanRemo
VESTIBILITÀ perfetta con tessuti di QUALITÀ

Quale di questi Philips manca nella vostra casa ?

1 Il frullatore tutto-fare a 2 velocità. La coppa in vetro temperato mantiene intatto il sapore di ogni ingrediente.

2 La lavatrice automatica con 7 caratteristiche brevettate. Protegge la biancheria mentre la lava più pulita.

3 Il frigorifero con sbrinamento automatico, regolazione a termostato, apertura a pedale. Mantiene più fresco e più a lungo.

4 Il ferro da stiro a vapore con resistenza corazzata; termostato a 5 gradazioni, commutazione automatica da vapore a secco.

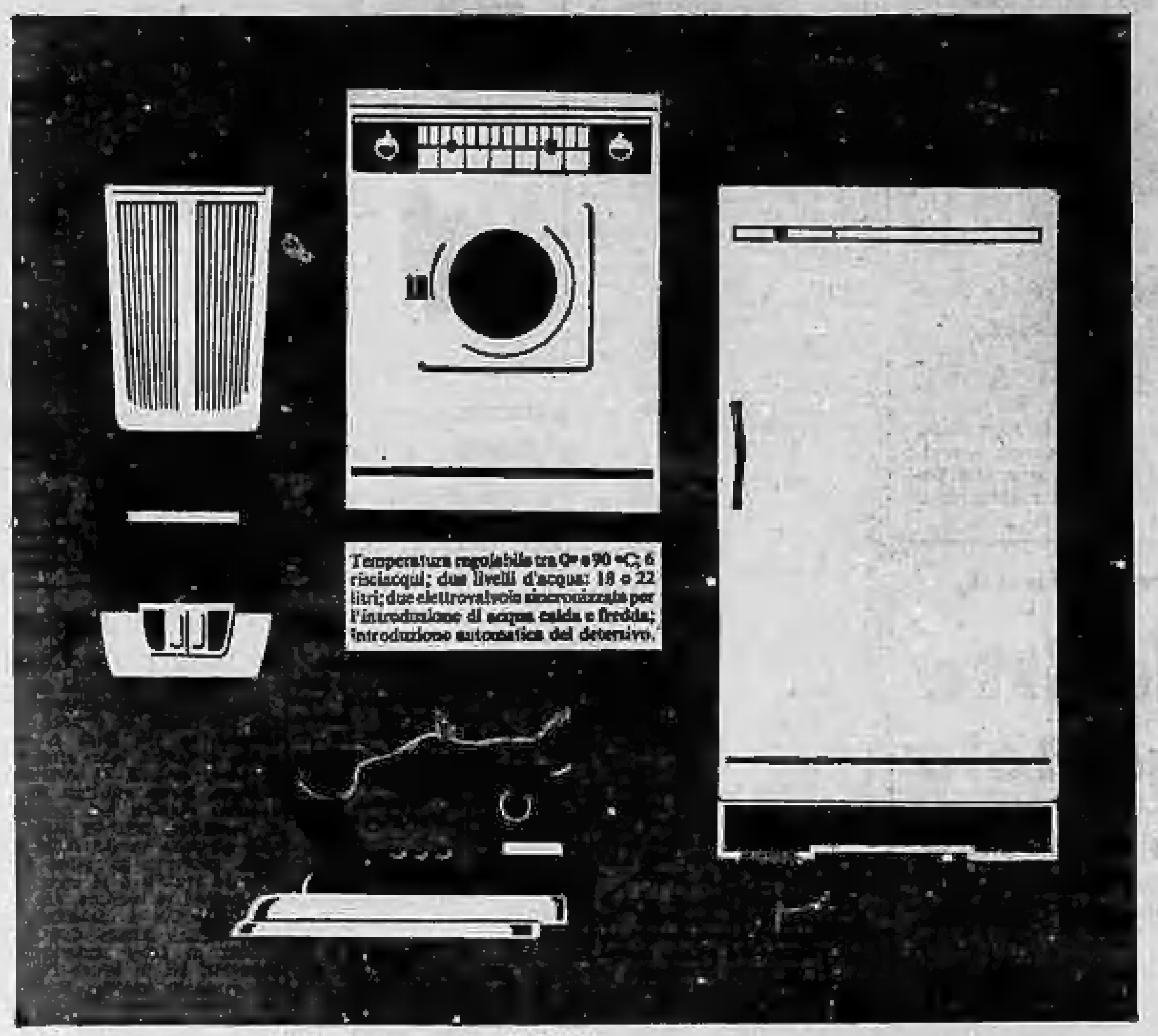

Temperatura regolabile tra 0 e 90 °C; 6 risciacqui; due livelli d'acqua: 18 e 22 litri; due elettrovalvole sincronizzate per l'introduzione di acqua calda e fredda; introduzione automatica del detersivo.

Non fate mancare un Philips in casa vostra. Altri Philips sono: condizionatori d'aria, lavastoviglie, lucidatrici, aspirapolvere, termoventilatori, macinacaffè, sbattitori, spazzole aspiranti, asciugacapelli, caschi asciugacapelli, coperte elettriche, affilacoltelli, ventilatori.

PHILIPS

ANNUNCI ECONOMICI

COMPRA - VENDITA ALL. LOCALI e TERR. L. 180 p.p.

(Continua da pag. 4)

ALLOGGI, completi, funzionali, signorili 2 e 5 camere, servizi vende direttamente impresa. Via Beaulard angolo via Lera. Telefono 545-469.

ALLOGGI 2-3 vani più accessori in Nichelino, per vano lit. 1.400.000 più 40% circa mutuo quindicennale. Telefonare 330-062. A29523

ALLOGGIO centrale signorile tre camere tinello cucinino vendesi. Telefonare 679-649. A30273

ALLOGGIO Mercati Nuovi, due camere, cucina, servizi, libero, vende 8.300.000. Fasano, Madama Cristina 129. 0842

ALLOGGIO nuovo (Pianezza) privato vende 3 camere servizi libero 5.400.000. Telefonare 322-043.

ALLOGGIO nuovo barriera Francia, sesto ed ultimo piano, 150 mq., due camere, salone, tinello, con doppi servizi, magnifico terrazzo, vendiamo 14.200.000, facilitazioni. Boero, Carlo Alberto 41. 0658

ALLOGGIO panoramico moderno tre camere cucina grande veranda zona Bramante vendo. Telefonare 690-844.

ALLOGGIO precollinare 3 camere, salone, cucina, doppi servizi-ingressi, libero, 36.000.000. Fasano, Novara 29. 0842

ALLOGGIO Settimo camera tinello cucinino, consegna subito, costruttore 3.000.000, altro tre vaste camere 5.500.000. Telefonare 561-083.

ALLOGGIO signorile Largo Brescia privato vende direttamente salone 2 camere servizi cantina solaio. Telefonare 20-728. A30645

ALLOGGIO signorile libero (Parella) due camere tinello 7.850.000. Telefonare 515-318. 0159

ALLOGGIO signorile libero (zona Lucento) 2 camere tinello 7.350.000. Telefonare 515-318. 0665

ALLOGGIO signorile, spaziosissimo (corso Toscana) 2 camere tinello 7.500.000. Telefonare 515-318.

ALLOGGIO signorilissimo (rialzato) zona Francia, due camere, cucinetta, terrazzo. Telefonare 515-318.

ALLOGGIO via San Secondo 4 vani, interno centrale, adatto uffici. Vende 8.500.000. Gabetti, XX Settembre 12. 0674

ALLOGGIO zona Francia, 3 camere, cucina, servizi, libero, mq. 110, vende Fasano, Novara 29. 0842

ALLOGGIO 2 camere cucina moderno, via Malta, [illegible]. Tel. 510-791.

ALMESE vendo casette libere giardino, Lottini panoramici. Tel. 776-411.

ALMESE vende villa signorile 6 camere salone 1700 metri terreno cambio anche con alloggi. Tel. 733-177.

APPARTAMENTI in costruzione signorili, centrali, finizioni, mq. 450-260, vendiamo, Beltramo, tel. 53-912.

APPARTAMENTI stessa casa signorili, salone, 3 camere, doppi servizi, finizioni, Crocetta vendiamo. Beltramo, telefono 53-912. 0924

APPARTAMENTO in villa, salone, 5 camere, 2 camere donna, 4 bagni, lavanderia, garages, mq. 1000 giardino, precollinare, vendiamo. Beltramo, telefono 53-912. 0924

APPARTAMENTO panoramico, corso, salone, 2 camere, camera donna, tinello, doppi servizi, garage, vendiamo 17.500.000. Beltramo, telefono 53-912. 0924

APPARTAMENTO signorile 3 camere cucina servizi, corso Raffaello, vendo. Telefonare 510-791. A29918

AUTORIMESSA bellissima vendo, zona Francia, mq. 1800. Mutuo. Telefonare 327-138. A31695

AUTORIMESSA centrale 1800 mq. affittata 1.000.000 mensile, vendiamo 145.000.000, Beltramo, telefono 53-912. 0924

AUTORIMESSA [illegible] via, mq. 1100 in finizione, libera, volendo affittata, reddito 8%, vendiamo 64.000.000. Beltramo, telef. 53-912. 0924

AUTORIMESSA in finizione, libera, volendo affittata 1.000.000 mensile, mq. 3000, reddito 8%, vendiamo 95.000.000 più mutuo, Beltramo, telefonare 53-912. 0924

AUTORIMESSA mq. 300, completa impianti, affittata 1.300.000 vendiamo 21.000.000. Beltramo, telefono 53-912. 0924

AUTORIMESSA unica salone, completo impianti, reddito 8%, zona S. Rita, vendiamo 95.000.000. Beltramo, telefono 53-912. 0924

AUTORIMESSA ottima pregiatissima, finizioni, affittata 1.050.000, mq. 2800, reddito 8%, vendiamo 113 milioni più mutuo. Beltramo, telefono 53-912. 0924

BORGHETTO S.S. vende alloggi bellissimi vista mare L. 8.000.000 altro L. 6.000.000. Telefonare 853-363.

BORINGHIERI vendo alloggetto camera cucina servizi bella posizione. Telefonare 753-133. A31133

CAMBIO alloggio tre camere adatto ufficio corso Gabetti con altro simile tranquillo precollinare. Telefonare 83-368. A30275

CAMERA tinello cucinino Borgaretto 3.800.000 vendesi, pronto giugno. Telefonare 510-791. A30515

CAMOGLI vende alloggio tre camere soggiorno servizi giardino. Telefonare 720-769. A30838

CANDIOLO vende casa sei camere centrale adatta 2 famiglie, 3 milioni 750.000. Telefonare 890-381.

CANDIOLO vendonsi capannoni 500 mq. con palazzina tre camere giardino garage frutteto libero 13 milioni 500.000. Telefonare 890-381

CASCINA fertilissima Carmagnola, vendesi lire 210 mq. Tel. 393-494 Torino. A30514

CASCINA fertilissima Savigliano vendesi lire 300 mq. Telefonare 393-494 Torino. A30514

CASCINA Vigone affittata 45 giornate vendesi 1.500.000 giornata intermediari. Scrivere: «Pubblicità Stampa 1342 — Torino».

CASELLO Autostrada Volpiano fronte provinciale Volpiano-Brandizzo vendesi mq. 4000 terreno anche frazionato. Telefonare 513-882.

CASETTA (Barta) rimodernata 5 camere, 2 alloggetti, libera, 6.000.000. Telefonare 885-962. 0904

CASETTA esentata, quindici camere, magazzini, garage, corso Potenza, 1.100.000 reddito. 20.000.000 più 4.700.000 mutuo. Ragioniere Furbatto, piazza Lagrange. 0140

CASTELLAMONTE zona depressa vendesi terreno industriale mq. 3300. Scrivere: «Pubblicità Stampa 5392 — Torino». A30770

VOLKSWAGEN PORSCHE

CONCESSIONARIA AUTOGARAVINI DI S. MONTANARI & C.

C. SAN MAURIZIO 50
C. REG. MARGHERITA [illegible] TORINO
OFFICINA: VIA MESSINA 25

TEL. 81.70.66-81.49.59
TELEFONO 85.18.60
TELEFONO 27.65.46

CAV. Conti, Arcivescovado 3, vende palazzina due alloggi, primaria posizione Pino Torinese, 30.000.000.

CAV. Conti, Arcivescovado 3, vende [illegible] negozio seminuovo (latteria). 4.[illegible].000. 0114

CAV. Conti, Arcivescovado 3, vende alloggio nuovo due camere tinello servizi, rialzato, giardino, 8.600.000. Campidoglio. 0114

CAV. Conti, Arcivescovado 3, vende palazzina precollinare nuova 10 camere, garage, giardino, 40.000.000

CAVALLERA, Saluzzo 21. Casetta, cascinotta (Astigiano) 5 camere libere vendesi. 0147

CAVALLERA, Saluzzo 21, 2 camere 2.500.000; 4 camere, medesimo stabile. 0147

CELLE Ligure sul mare, proprietario vende signorili villini e lotti panoramici. Ing. Frisai, Brigata Liguria 1, Genova. 21513

CENTRALISSIMO 2 camere tinello signorile pronto settembre vendesi. Telefonare 587-198. 0905

CENTRALISSIMO, vendo privato camera, tinello, cucinino, bagno. Telefonare 516-778. A30069

COLLINA Colle Maddalena quota 600 distanza 8 km. dal centro, senza smog, sole, verde, silenzio, vendonsi appartamenti panoramici, piccoli, grandi adatti fine settimana, residenza stagionale, annuale. Rivolgersi cantiere. Telefonare 275-125. A28486

COMPRASI alloggio centrale signorile, due [illegible], sei camere, doppi servizi, astenersi mediatori. Telefonare 64-752. A29272

CORSO Belgio vendesi box 1.300.000 Telefonare 581-694. 0927

COMPERO alloggetto libero camera tinello o affitto, urgenti fine mese. Telefonare 781-887. A31185

CORSO Orbassano ang. Siracusa 171 vende ultimi due alloggetti [illegible] tinello servizi 3.700.000-3.600.000 liberi. Visite 15-18. Tel. [illegible].

CORSO Regina Margherita 89 vendesi alloggio signorile sei camere [illegible], doppi servizi, libero. Telefonare 521-005. 0114

CORSO Vittorio angolo corso Racconigi casa 1958 2 camere cucina più servizi piano ottavo vendo 7.800.000. Telefonare 84-965. A30612

COSTRUTTORE acquista terreno in Torino 30-40 camere. Tel. 795-285.

COSTRUTTORE vende direttamente nuova costruzione via Orioni 18 alloggi camere tinello cucinino entrata bagno ripostiglio 1.435.000 vano più [illegible] mensili e [illegible] vano più 57.000 mensili. Rivolgersi cantiere telefono 576-047. 0874

COSTRUZIONE industriale mutuata 800 mq. coperti più terreno, zona Cascina Vica, affittata fine dicembre reddito 10% con facoltà per acquirente rinnovo contratto vendesi, anche metà. Telefonare 393-414 ore ufficio. A29342

CRIMEA alloggio quattro camere cucina piano rialzato vendo. Telefonare 689-958. A29857

CROCETTA vendo alloggio moderno sala, salone, quattro camere, cucina, tripli bagni, lavanderia, soffitta. Telefonare 531-974. 0933

DEMA vende alloggio corso Inghilterra 3 camere cucina termo particolare, ascensore. Richiesta L. 7 milioni 500.000. Via Lagrange 35. Telefonare 545-874. 0854

DEMA vende corso Orbassano (vicinanze Fiat) casa signorile 2-3-4 camere cucina, mutuo Cassa Risparmio; richiesta L. 3.500.000 camera. Telefonare 546-290. 0854

DEMA vende Nichelino 2 camere tinello cucinino, 1 camera tinello cucinino, richiesta L. 6.600.000, pronti subito. Telefonare 545-874.

DEMA vende piazza Bernini 2 camere cucina servizi bagno, richiesta L. 6.800.000. Telefonare 546-290.

DEMA vende viale Alberetto (Mirafiori) 2-3 camere signorili pronti giugno, rateazioni. L. 3.250.000 camera. Telefonare 545-874.

DESTEFANIS occasionissima vende 4 camere, servizi, vista collina, consegna giugno, 2.600.000 camera, mutuati. Telefonare 590-538, 598-240.

DESTEFANIS vende alloggio su piazza, panoramicissimo, tre camere, cucinetta servizi, libero. Telef. 598-240, 590-538. 1016

DESTEFANIS vende casa centro Alessandria 17 camere bassi fabbricati, alto reddito. 8.000.000. Telefonare 598-240, 590-538. 1016

DESTEFANIS vende Cascine Vica in. 80 corso Francia, alloggi 1-2 ample camere, tinello, servizi, rifinitura accurate, prezzi convenientissimi. Telefonare 598-240, 590-530.

DESTEFANIS vende Grugliasco alloggi da 3.800.000 a 6.600.000, 8 mesi sarde, bassi fabbricati. Tel. 590-538, 598-240. 1016

DESTEFANIS vende in corso Moncalieri 1-2 camere, tinello, cucinette, bagni, abitabili subito, mutuati. Telefonare 590-538, 598-240.

DESTEFANIS vende precollinare Gassino villetta 6 camere, scantinato, da ultimare. Tel. 590-538, 598-240.

DESTEFANIS vende Sommariva Bosco pioppeto 285 pioppi, massa totale, 3.000.000. Telefon. 590-538, 598-240. 1016

DESTEFANIS vende Valsalice mq. 2000, cubatura 0,30, ottima esposizione. Telefonare 598-240, 590-538.

DESTEFANIS vende vicinanze Pininfarina magnifico terreno angolare, mq. 4000 circa. Tel. 590-538, 598-240.

DIRETTAMENTE impresa vende ultimi alloggi 2 camere servizi mutuo facilitazioni pagamento. Rivolgersi cantiere, via Gandino 8. A26386

DUCA Abruzzi alloggio signorile, libero settembre, 190 mq., 22 milioni vendesi. Ragioniere Furbatto, piazza Lagrange. 0140

GABETTI vende appartamenti adiacenze corso Giulio Cesare. Tram 10, 18, F, 51. 1.000.000 camera, rimanenza pagabile minime quote mensili. Rivolgersi XX Settembre 12.

GABETTI vende appartamenti via Cibrario 106 angolo corso Svizzera. Fronte piazza, viale alberato. 4 camere grandissime, cucina, entrata, bagno, 8.800.000. Rivolgersi XX Settembre 12. 0674

GABETTI vende appartamenti via Monteciovegno 35, prossimità grande tangenziale. 1-2-3 camere, soggiorno, servizi. 2.500.000-3.800.000 camera. Finanziamento vantaggiosissimo. Visite loco oppure XX Settembre 12.

GABETTI [illegible] appartamenti via [illegible], zona Paradiso. 1-2-3 camere tinello, cucinino, servizi. Locali amplissimi, luminosità eccezionale. 4 milioni 800.000, 7.100.000, 9 milioni 400.000. Visite loco oppure XX Settembre 12. 0674

GABETTI vende appartamenti corso Siracusa 174, fronte parco. 2-3 camere, tinello, cucinino, servizi. Finiture lussuosissime, alberature colonnato giardino. 2.100.000 camera più mutuo 800.000. Visite loco oppure XX Settembre 12. 0674

GABETTI vende appartamenti meravigliosi, zona Italia 61. Amplissimi terrazzi fronte collina, vista incantevole. 1-2 camere, tinello, cucinotta, entrata, bagno, ripostiglio. Finiture pregiate, giardino condominiale. Prezzo 5.600.000, 8.250.000. Quota iniziale minima, rimanenza mutuo ventennale. Rivolgersi XX Settembre 12.

GABETTI vende ultimo appartamento corso Traiano angolo corso Caio Plinio, 4 camere, cucinino, entrata, bagno, ripostiglio. Prezzo eccezionale per definizione cantiere. Rivolgersi XX Settembre 12. 0674

GABETTI vende negozio mq. 140, affittato Autosalone. Reddito 1 milione 380.000 annuo. 17.000.000 più mutuo 5.000.000. Rivolgersi XX Settembre 12. [illegible]

GABETTI vende appartamenti via Tripoli 138. 2 vani, servizi 5 milioni 600.000. 3 vani, servizi 8 milioni 500.000. Eccezionalissimo: prezzi comprensivi atto notarile, ogni altra spesa. Visite loco oppure XX Settembre 12. 0674

GENOVA Quinto vendesi appartamento panoramico in palazzina zona residenziale ingresso indipendente terrazzo giardino garage due posti, senza intermediari. Casella 1465 C, Sip, Genova. 21779

GRUGLIASCO alto reddito camera tinello servizi 2.050.000 più mutuo vendesi. Telefonare 528-894.

IMPERMEABILIZZA tetti e cornicioni. Geo Asfalti. Marochetti 8, telefono 590-568. 076

IMPORTANTE stabilimento ligure costruzioni elettromeccaniche cerca perito industriale dotato completa conoscenza macchine utensili et lunga esperienza acquisita come capo reparto lavorazioni di macchine. Dettagliare curriculum, referenze, pretese. Scrivere: «Pubblicità Stampa 240 — Torino». A21501

IMPRESA edile esegue conto terzi costruzioni in genere e manutenzioni. Telefonare 322-564. A30410

IMPERIA svendo alloggio centrale 6 vani terrazzo 3.400.000. Telefonare 277-457. A30886

IMPRESA vende alloggi unico stabile 2.300.000 per camera. Telefonare 286-348. A26114

IMPRESA vende alloggi veramente signorili, corso Racconigi angolo via Cialdini 2-3-4 camere salone doppi tripli servizi. Rivolgersi in cantiere. Telefonare 761-301. 0815

IMPRESA vende via Gorizia ultimi due alloggi affittati sessantacinquemila mensili complessivamente, nove milioni più mutuo. Telef. 321-671.

[illegible] centralissima ultima costruzione vendesi alloggio sei camere servizi. Scrivere Lironi, Valgioie 24. [illegible]

IN Corio Canavese zona panoramica vendonsi appartamenti due camere termosifoni. Rivolgersi Bar Ferroglio.

INGEGNERE proveniente estero acquisterebbe alloggio 40-50 mq. zona centro precollinare collinare da Val San Martino a Cavoretto. Telefonare 344-134. A30233

INSTALLATORE vende alloggio 3 camere servizi. Torrazza Piemonte. Telefonare 851-092. A30258

ISOLA Ischia vende ville panoramiche et vicinanze spiaggia. Scrivere dott. Umberto Di Meglio, corso Vittoria Colonna 73, Forio Ischia.

LA [illegible] vendonsi alloggi nuovi signorili 1-2-3 camere più servizi, garage; mutuo, facilitazione pagamento. Telefonare 95-587 ore pasti.

LIBERE due grandi camere, cantina, Stazione Dora, 2.900.000. Telefonare 873-238. A31324

LIBERO 4.000.000 due camere cucina, c. Francia (Bernini). 237-489 pasti. A30417

LIMONE privato vende appartamentino arredato, mutuato. Tel. 397-188.

LOANO vendesi grazioso alloggetto nuovo soleggiato antistante mare, due ampi locali entrata servizi, finitura accurata, ascensore, riscaldamento centrale; condominio riviera. Telefonare Torino 585-407.

LOCALE nuovo, Mirafiori, piano terreno, 70 mq., affittato 32.000, vendiamo 6.300.000, ottimo impiego capitale. Boero, Carlo Alberto 41.

LOTTINI terreno per costruzione villette, zona residenziale, Strada Leini, vendonsi. Telef. 95-587 ore pasti.

LUMINOSO locale signorile seminterrato accesso carraio mq. 500 vendesi. Ventimiglia 76. Telef. 697-497.

MIGLIORE zona industriale Roma Ponte Magliana prossimità stabilimento Fiat vendonsi bellissimi lotti terreno 10-12.000 mq. pianeggianti fronte strada larga 30 metri. Casella 734 R Sip Tritone, Roma. 21850

MOLINETTE alloggio ufficio luminoso signorile vendesi. Ventimiglia 76, facilitazioni. Telefonare 697-497.

MONCALIERI collina vendesi terreno vista panoramica mq. 4000. Telefonare 642-778 ore pasto.

MONCALIERI, via centrale stessa casa, vendonsi alloggi 2-3 camere pronti luglio. Telefonare 587-188.

MURI negozio centralissimo affittato ristorante, vendiamo 37.000.000, reddito annuo 1.470.000. Telefonare 527-420.

MURI negozio nuova costruzione, borgata Vittoria. Vende 5.800.000 libero-affittato. Fasano, Novara 29.

MURI negozio 120 mq. affittato 100.000 mensili, esentasse, vende 17.800.000, Fasano, Novara 29.

NEGOZI ampi con retro vende impresa, stabile signorile corso Francia angolo corso Racconigi, rivolgersi in cantiere. Telefonare 761-301.

NONE, periferia, vendesi terreno, lottini, mq. 500, 1000, 2000 ecc. adatto casette, laboratori, fronte strada asfaltata, mutuo, facilitazioni pagamento. Telef. 95-587 ore pasti.

OCCASIONE, impiego capitale, [illegible] alloggetti 2.300.000 camera, stabile veramente eccezionale costruzione, pronto estate. Telefonare 53-601.

OCCASIONE Mappano strada Torino-Leini 104 vendesi alloggetto camera tinello servizi. Telefonare 697-497.

ORBASSANO Rivalta vendo terreno per villette ottima posizione tutti servizi. Telefonare 655-762.

PALAZZO angolare, nuovo, divisibile, Sanpaolo, 170 camere, negozi, 33.000.000 reddito. 750.000.000. Ragioniere Furbatto, piazza Lagrange.

PER impiego piccoli capitali vendonsi Leumann piccoli lotti terreno adatti costruzioni villa. Telefonare 783-398.

PIETRALIGURE [illegible] vendesi appartamentino vicino mare. Telefonare 529-146 ore pasti. A31373

PRECOLLINARE, palazzina con parco alloggi signorili 3 e 6 camere, servizi, garage. Vende direttamente impresa. Strada del Lauro 39. Telefonare 545-489. A26561

PRIVATO a privato vende Sestriere appartamento ammobiliato 2 camere, servizi, garage, Condominio Cristiana. Telefonare 887-020 ore pasti.

PRIVATO vende alloggetto camera cucina entrata bagno, termo, affittato 17.000 richiesta 4.200.000. Telefonare 652-650. A31381

PRIVATO vende alloggio corso Re Umberto. 4 camere cucina servizi. Telefonare 529-237. A31131

PRIVATO vendo bellissimo alloggio signorile libero 4 camere servizi garage barriera Milano. Tel. 325-040.

PRIVATO vende capannone progetto approvato 480 metri in Rivalta Torino. Telefonare 902-630.

PRIVATO vende casettina villeggiatura [illegible] 35 km. Torino, 4 milioni 300.000 contanti. Telefonare 769-447 pasti. A30073

PRIVATO vende (escluso mediatori) alloggio 4 camere più servizi, inizio barriera Lucento. Telefonare 732-538.

PRIVATO vende in Volpiano alloggio camera tinello servizi, ascensore. Telefonare 852-021. A30088

PRIVATO vende terreno industriale in Torino 15.000 metri. Tel. 241-109.

PRIVATO vende ultimo alloggio panoramico (corso Grosseto) convenientissimo. Telefonare 70-612.

PRIVATO vende villetta quattro camere e fabbricato rurale in Rivalta Torino. Telefonare 902-630.

RIVIERA LIGURE PRIVATO ACQUISTA CONTANTI VILLETTA DUE ALLOGGI TRE CAMERE SERVIZI DODICI MILIONI, TELEFON. 393-471 TORINO. A30472

ROSSIN, Principe Oddone 3, vende alloggio libero via Boccardo, due camere, tinello, servizi, 6.700.000, occasione. 0874

ROSSIN, Principe Oddone 3, vende via Borgaro, una camera tinello servizi 3.700.000 più 500.000 mutuo.

SANREMO vendesi grandioso alloggio arredato, bella posizione centrale: 5 camere, cucina, tripli servizi, veranda, terrazzo, giardino, garage. Avis, corso Novara 103, Torino.

SANREMO privato vende attico 4 vani servizi riscaldamento centrale esclusi intermediari, Tarragnoli, Berruti 14, Chivasso, telefono 911-871, 911-473. A30600

SANREMO svendo 4 locali completamente arredati, doppi servizi, terrazzo, garage, più locale terreno 11.800.000. Casella 348 M. Sip Milano. 21771

SANREMO vicinissimo balneare proprietario vende signorili panoramici appartamenti 2-3 camere servizi, termosifoni. Scrivere Sirena Pubblicità 16 H, Sanremo. 21573

SARDEGNA unici investimenti redditizi vendonsi lotti terreno piccoli grandi magnifico litorale costruzioni approvate enti competenti. Telefonare 756-640, 884-367.

SIGNORILI, in villa precollinare, vista meravigliosa su Torino, vendonsi alloggi 200-230 mq. Tel. 53-601.

SPOSI, vendiamo camera tinello servizi, 80.[illegible] mensili, modesto anticipo. Gioppo 55. Telef. 697-497.

STABILIMENTO mq. 4000 coperti ampi uffici semicentrale vende Boero, Carlo Alberto 43. 0109

STABILIZZERETE vostri risparmi prenotando presso complesso edilizio residenziale 4 con... costruendi signorili alloggi sul mare Loano, pagamento stato avanzamento lavoro. Telefonare 375-970. 0761

STRADALE Pinerolo, pochi km. da Torino vendesi terreno fabbricabile. Telefonare 42-266. 0459

STUDIO B consiglia acquisto alloggi zona Francia 3-5 camere servizi, mutuo. 5 Piazza Statuto; telefonare 515-287. 0836

STUDIO B consiglia terreno industriale progetto approvato mq. 13.432 tutti i servizi. 5 piazza Statuto, telefono 515-287. 0836

SVENDO fabbrica bellissima luminosa mq. 500 più 100 cantinato su terreno di mq. 2000, con recinzione, frontale statale di Moncalieri. Già iniziate fondazioni per villa. Facilitazioni pagamento. Telef. 670-227.

CUCINE A GAS ED ELETTRICHE

Gasfire

ESPOSIZIONE · CORSO GIULIO CESARE 189 · TORINO

SVENDESI Aeronautica camera, tinello, cucinino, servizi, 4.800.000. Libero settembre. Telef. 787-401.

TERRENO (Caselle) progetti approvati 50-100 camere lire 150.000 camera. Telefonare 70-612.

TERRENO centrale, progetto approvato, importante corso, vera occasione. Telefonare 292-277.

TERRENO collinare bellissimo panoramico [illegible] servizi vendo. Telefonare 321-189. A30137

TERRENO con progetto capannoni industriali fronte statale Settimo, occasione. Telefonare 273-571.

TERRENO Fioccardo, panoramico, comodità servizi, ottima esposizione, progetto approvato villa due alloggi, complessive 14 camere, accessori, garage, vendesi 25.000.000. Dettaglio ragioniere Furbatto, piazza Lagrange.

TERRENO fronte statale Orbassano Bruino vende 2500 mq. Telefonare 687-023. A30321

TERRENO industriale mq. 42.000 fronte statale Orbassano vende. Telefonare 337-976. 0109

TERRENO industriale piccoli e grandi lotti strada Cappaggia adiacenze tangenziale nord collegamento autostrada. Telefonare 688-880.

TERRENO progetto approvato Santa Rita 96 camere 7 negozi vendesi. Telefonare 591-421. A26870

TERRENO vicinanze piazza Statuto progetto approvato autorimessa con uffici adatto grande esposizione magazzini superficie costruibile mq. 4500. Scrivere: «Pubblicità Stampa 5283 — Torino». A30017

TORRE del Mare (Savona). Modernissimo centro residenziale balneare. Alloggi e terreni per ville superpanoramici, spiaggia riservata, tennis, sport. Chiedete illustrazioni in luogo oppure: Terremare, corso Sempione 62, Milano. Telef. 332-190, 312-487. 21463

TERRENO Leumann limitrofo corso Francia camere 30-150 licenza edilizia vendo permuto cambio camere. Telefonare 487-971. 0807

TERRENO panoramico mq. 3000 Revigliasco vendesi (intermediari). Telefonare 42-066. A29844

VALSALICE vendesi terreno panoramico con progetto approvato. Telefonare 42-266. 0961

[illegible] affittasi fabbricato rustico con terreno vicinanze [illegible] stradale Torino Pianezza 67. A30781

VENDESI, affittasi seminterrati luminosi adatti magazzini od industria silenziosa mq. 110-130-350. Corso Orbassano 224. Interno 5-7-9.

VENDESI alloggi da 1 a 4 camere più servizi su corso Montegrappa. Telefonare 758-921. 0148

VENDESI alloggio corso Agnelli, 3 camere tinello servizi, libero. 362-820

VENDESI bellissimo alloggio, camera cucina servizi in casa signorile. Mutuo, libero, corso Casale. Telefonare 324-305. A30163

VENDESI mq. 1000 circa terreno fabbricabile, possibilità casa e laboratorio, acqua, forza e telefono, paraggi Settimo Torinese. Telefonare ore dei pasti 286-420. A30701

VENDESI e affittasi negozio nuovo zona [illegible]. Telefonare 531-043.

VENDIAMO Sommariva Bosco su strada comunale: vigneto 8000 mq. casetta L. 180 mq. trattabili. Gabetti, XX Settembre 12. 0674

VENDO casa 15 km. Torino, 1000 mq. terreno o più, 100 mq. portico, forza idraulica adatto conceria officina ecc., 5.000.000, Briolo, via Garibaldi, Borgaro Torinese.

VENDO locale industriale mq. 1200 piano terreno zona Francia con mutuo. Telefonare 327-138.

VENDO o affitto alloggi vista mare Cervo Liguria. Telefonare 796-484.

VENDO villetta in Cantoira. Scrivere: Rollero Candido, Cantoira.

VENDONSI costruendi alloggi vicino stabilimento Pininfarina, facilitazioni pagamento. Telefonare 338-516.

VENDONSI costruendi alloggi riviera, facilitazioni pagamento. Tel. 338-516.

VENDONSI negozi centro nuovo San Paolo unico stabile, facilitazioni pagamento. Telefonare 338-516.

VIA Boston 22/8, impresa vende direttamente, alloggi signorili 2-5 camere, servizi, mutuo, facilitazioni pagamento. Rivolgersi cantiere. Telefonare 322-466. 0129

VIA Bruzio esente, due camere tinello servizi, dilazionando. Telef. 289-863.

VIA Pieve 42 angolo via Fola (Mirafiori) quel negozio nuovo 110 mq. adattissimo bar bottiglieria ecc., vendiamo 14.000.000 trattabili. Boero, Carlo Alberto 41. 0658

VICINISSIMO Torino mq. 3150 terreno uso industriale, volendo villette blocco 3.900.000. Telefon. 741-432.

VILLA nuova, signorile, precollinare due alloggi, 10 camere, giardino, 45.000.000. Ragioniere Furbatto, piazza Lagrange. 0140

VILLA prezzo eccezionale 22.000.000 privato vende in Pecetto, alt. 700, 8 camere, 2 bagni, 2 garage, 2 cantine, terrazzo di 100 mq. in gres smaltato, meravigliosamente panoramica fronte Monviso, vista su tre valli, rivestimenti e rifiniture lussuose, giardino cintato. Telefonare 786-058.

VILLA signorile grandiosa parco 2300 Cavoretto vendesi. Comodissima. Telefonare 500-070. A31667

VILLA Valsalice signorilissima mq. 2000 giardino con piante alto fusto, comodità tram, servizi, vendesi direttamente L. 105.000.000. Scrivere «Pubblicità Stampa 5217 — Torino».

VILLA 10 camere servizi garage mq. 900 giardino, libera, vendesi 20 milioni trattabili Moncalieri. Immobiliare Sibona, telefono 500-131.

VILLA 4 camere servizi garage laboratorio cantina libera 10.500.000 trattabili vendesi Settimo Torinese. Immobiliare Sibona, telef. 500-131.

VILLETTA Mirafiori vendo alloggio tre camere servizi. 5.500.000. Telefonare 768-233. A30319

VILLETTA nuova collina torinese 2 camere tinello soggiorno servizi garage giardino vendo 14.000.000 contanti. Scrivere: «Pubblicità Stampa 1349 — Torino». [illegible]

VOLPIANO centro vendesi alloggio [illegible] due-tre camere, grande terrazzo, Affarone. Telefonare 689-721.

DOMANDE AFFITTO ALL. LOCALI e TERR. L. 180 p.p.

A.A. ABBISOGNA alloggio, piemontese referenziato, qualunque zona. Telefonare 518-738. 0974

A. ABBISOGNA alloggio a coniugi piemontesi referenziatissimi. Telefonare 760-850, 526-[illegible]. [illegible]

A. PERSONA sola cerca camera cucina ovunque. Telefonare 255-935.

A sposi piemontesi dipendenti Stipel abbisogna alloggetto. Tel. 397-001, 775-889. 0926

AFFITTEREBBERSI alloggi eventualmente casa intera, adibire abitazione impiegate. Telefonare 528-877.

CERCANO alloggio zona Barriera Nizza, coniugi piemontesi. Referenze. Telefonare 753-637. A28714

CERCANSI 2-3 camere anche casa vecchia cauzionando. Telef. 544-461.

CERCASI alloggio per luglio zona precollinare, 40.000 mensili. Telefonare 685-717. A30102

CERCASI alloggio aprile 1-2 camere tinello cucinino. Telefonare 791-858.

CERCASI alloggio 4-5 camere più doppi servizi zona Valentino. Telefonare 545-386. A30863

CERCASI villetta zona precollinare superficie abitabile circa 150 mq. con giardino. Telefonare 545-386.

CERCASI 2 camere cucina possibilmente centrale. Telefonare 299-116.

CERCO affitto alloggio tre camere servizi signorile centrale. Tel. 84-752.

CERCO alloggetto una-due camere centrale. Telefonare 724-768, 19-20.

CERCO camera cucina zona corso Regina o Campidoglio. Tel. [illegible].

CERCO casetta o alloggio ammobiliato stagionale o annuale collina Torino o dintorni. Telefonare 273-495 mattino. A30465

CERCO città camera e cucina vuote, referenziatissima. Telef. 278-185.

CERCO locale centralissimo interrato o piano terra mq. 300-500. Telefonare 853-189. A29293

COMMERCIALISTA cerca professionisti per affittare comune appartamento. Telefonare 41-595.

CONIUGI piemontesi cercano alloggio 1 o 2 camere servizi zona piazza Carducci, piazza Bengasi. Telefonare 894-853. A30640

CONIUGI piemontesi mezza età, referenziati, cercano adiacenze via Frejus alloggetto comodità. Telefonare 590-517. A30116

CONIUGI soli settentrionali cercano camera cucina. Telefonare ore pasti 323-970. A29934

CONIUGI piemontesi referenziati cercano alloggio 2 camere cucina zona Francia, limitrofe, preferibile con pulizia scala. Telefonare 782-072.

CONIUGI referenziatissimi piemontesi cercano camera tinello cucinino zone vicinanze piazza Sabotino. Telefonare 372-489. A29535

CONIUGI torinesi referenziati con figlio decenne cercano alloggetto due tre camere servizio libero luglio zone Vittoria, Campagna, Tassoni, Milano. Scrivere: «Pubblicità Stampa 1431 — Torino». A30710

DIPENDENTE Enel-Sip cerca camera servizi zona Sud-Est collinare. Scrivere: «Pubblicità Stampa 5315 — Torino». A30158

FAMIGLIA piemontese tre persone cerca entro giugno appartamento 4-5 camere, doppi servizi, possibilmente garage anche doppio, preferibilmente zona Crocetta [illegible]. Telefonare ore pasti 41-883. A30224

FAMIGLIA 4 persone adulte, pagamento fitto '64, cerca 3 camere salone servizi possibilmente S. Rita. Scrivere, Astolfi Denilo, via Tripoli 163, Torino. A30548

FAMIGLIA 2 persone piemontesi cercano alloggio di due o tre stanze tinello e cucinino, nuova costruzione, libero giugno o 1° luglio d'affittare o comperare. Telefonare 751-049.

IMPIEGATA statale cerca due camere servizi zona S. Paolo S. Rita. Telefonare 232-839. A30641

IMPIEGATO solo referenze primordine cerca camera cucinino servizi. Telefonare 500-777. A30663

ORTOLANO capo famiglia numerosa urge abitazione al lavoro vicinanze Torino cambio affitto. Scrivere: «Pubblicità Stampa 1460 — Torino».

PERSONA sola cerca camera servizi indipendente cauzionando, zona Dora, Statuto. Scrivere: «Pubblicità Stampa 1335 — Torino». A31370

INFERMIERA cerca due camere giardino, mite, dintorni Torino. Scrivere: «Pubblicità Stampa 5353 — Torino».

PICCOLA industria cerca locale mq. 200 più ufficio zona nord-ovest. Telefonare 790-465.

PIEMONTESE dipendente municipale cerca alloggetto zona Vanchiglia o corso Casale. Telefonare 887-522.

PIEMONTESI cercano due tre camere ovunque anche collinare. Telefonare 585-359. A29939

PIEMONTESI soli affitterebbero camera cucina e servizi. Tel. 892-719.

PROFESSIONISTA affitterebbe, giugno, 7 camere servizi d'Azeglio, Pilonetto, Italia 61. Telef. 582-881.

PROSSIMI sposi affitterebbero zona San Paolo 2 camere tinello servizi aprile. Telefonare 379-191.

PROSSIMI sposi cercano 2-3 camere tinello possibilmente Po Antonelli Crocetta. Telefonare 600-664.

PROSSIMI sposi cercano alloggio 1-2 camere servizi garanzia ottime referenze zona Borgo Dora Barriera Milano. Scrivere: «Pubblicità Stampa 1356 — Torino». A31476

PROSSIMI sposi cercano alloggio 1-2 camere servizi. Telefonare 668-449.

PROSSIMI sposi piemontesi cercano alloggio borgo Vittoria, Madonna Campagna. Telefonare 251-418 dopo le ore 18. A30301

PROSSIMI sposi referenziati piemontesi affitterebbero zona Fiat Mirafiori camera tinello servizi. Tel. 601-492.

PROSSIMI sposi torinesi cercano camera tinello cucinino zona Lingotto, Nuovi Mercati, S. Rita. Tel. 686-898.

REFERENZIATI torinesi cercano giugno 2-3 camere servizi escluso periferia. Telefonare 581-045.

REFERENZIATISSIMA affitterebbe camera uso cucina zona S. Rita. Telefonare 393-712 feriali.

REFERENZIATISSIMI cercano tre camere cucina comfort zone Crimea Valsalice Borgo Po Villa Regina Lungo Po. Telefonare 518-473.

REFERENZIATISSIMI sposi torinesi affitterebbero due camere servizi. Scrivere: «Pubblicità Stampa 1353 — Torino». A31461

SIGNORA sola piemontese affitterebbe piccolo alloggio. Telefonare ore ufficio 527-534. A30380

SIGNORINA sola, impiegata cerca camera tinello servizi anche casa vecchia per giugno. Cauzione, referenze. Scrivere: «Pubblicità Stampa 5388 — Torino». A29619

SPOSI impiegati cercano camera tinello servizi. Telefonare 397-411.

SOLO, cerca alloggetto camera bagno anche periferia. Indicare pretese. Scrivere: «Pubblicità Stampa 5403 — Torino». A30805

SPOSI impiegati piemontesi cercano 1-2 camere servizi. Telef. 789-800.

SPOSI piemontesi cercano alloggetto massimo 20.000, ottime referenze. Telefonare 270-950. A29827

VILLA o alloggio collinare signorile

SPOSI [illegible] cercano alloggetto anche casa vecchia possibilmente barriera Milano. Tel. ore pasti 280-363.

SPOSI referenziatissimi cercano zona Sassi Vanchiglia 1-2 [illegible]. Telefonare 877-804. A30793

SPOSI settentrionali referenziatissimi cercano mese aprile camera tinello servizi zona S. Rita Mirafiori. Telefonare 322-072. [illegible]

SPOSI torinesi statali cercano 1-2 camere tinello servizi, borgata Monterosa. Telefonare 271-858.

affittarsi. Scrivere: «Pubblicità Stampa 517 — Torino». A28783

STATALE referenziato cerca alloggio due camere, cucina e servizi. Telefonare 384-169. A30537

URGENTI camera con servizi zona Nizza per prossimi sposi. Telefonare 375-537. A30180

ZONA Francia cerco casetta con laboratorio possibilmente indipendente. Telefonare 31-314. A30078

OFFERTE AFFITTO ALL. LOCALI e TERR. L. 180 p.p.

A.A. ABBIAMO alloggi liberi, modernissima casa. L'Argus, Lagrange 40

A.A. AMMOBILIATO signorile affittasi appartamento frigo telefono. Telefonare 670-436. 21760

A. ADIACENZA mercato piazza Santa Giulia, negozio due retri, 40.000. Telefonare 41-579. A30557

A. AFFITTASI a referenziati bellissimo attico zona Sporting. Telefonare 875-935 dalle 20 alle 21.

A. AGENZIA Caroba, Sacchi 14, affitta alloggio vuoto. Tel. 538-535.

A. CORSO Novara alloggetto termosifone senza bagno 23.000. Telefonare 688-755. 0926

A. S. PAOLO locale, negozietto, deposito, ufficio, laboratorio 20.000. Telefonare 688-755, 397-001.

A Settimo affitta pronti il 1° aprile 2 alloggetti nuovi con servizi 1° e 2° piano L. 25.000 con cauzione. Telefonare 799-850. A29635

ABBIAMO alloggi diversi stessa casa, Agenzia, Arsenale 42, tel. 546-430.

ABITAZIONE, uffici, studio, vicinanze Molinette affittasi alloggio signorile 200 mq. Telefonare 544-638.

AD adulti referenziatissimi affittasi casetta precollinare 27 km. Torino 3 vani giardino mite affitto. Telefonare 280-187. A29633

AFFITTANSI alloggi 2 camere cucina servizi via Lessna. Telef. 544-028.

AFFITTANSI DUE LOCALI [illegible] LUMINOSI MQ. 350 [illegible], ADIACENZE CORSO NOVARA. TELEFONARE FERIALI 273-038.

AFFITTANSI in stabile ampi luminosi seminterrati appartamenti ed un negozio con retro. Telef. 651-705, 670-543. A27087

AFFITTANSI locali completamente arredati uso ufficio, rappresentanza, zona Esposizioni, liberi subito. Telefonare 683-030. A28804

AFFITTANSI locali centrali magazzino o laboratorio silenzioso. Telefonare 41-506 dalle ore 14 alle 17.

AFFITTANSI negozi nuova costruzione zona Mirafiori. Tel. 321-119 pomeriggio. A27859

AFFITTANSI seminterrati luminosissimi uso magazzini laboratori silenziosi mq. 50-75 capannone uso magazzino mq. 600 corso Lombardia. Telefonare 544-435. 0971

AFFITTANSI 2 negozi con alloggio, via P. Paoli 57. Telefonare 581-185 pomeriggio. A29990

AFFITTANSI 8-12 camere servizi permesso pensione piazza Castello 80.000. Telefonare 751-250.

AFFITTASI a industria silenziosa locale mq. 300, via Monginevro. Telefonare 790-020. A31385

AFFITTASI alloggetto camera bagno volendo ammobiliato. Tel. 757-834 ore pasti. A30588

AFFITTASI alloggio signorile centrale 4 camere servizi libero. Tel. 546-007.

AFFITTASI alloggio [illegible] centrale 4 vani, uso ufficio, posteggio macchine. Telefonare 761-484.

AFFITTASI appartamento ammobiliato centrale. 4 camere cucina bagno. Telefonare 41-396. A30068

AFFITTASI appartamento libero adiacente [illegible] Marconi, 60.000 mensili. Telefonare 524-863. A30217

AFFITTASI aprile referenziatissimi vicinanze piazza Rivoli 4 camere cucina servizi. Telefonare 775-519.

AFFITTASI aprile maggio giugno appartamentino soleggiatissimo, vista mare. Pietraligure. Telef. 74-030, Centallo. 21060

AFFITTASI bellissimo locale mq. 300 deposito, industria silenziosa, tutte comodità, corso Orbassano. Telefonare 595-580. A28594

AFFITTASI Crocetta adatto anche studio signorile alloggio tre camere doppi servizi, 80.000 mensili. Telefonare 761-746 pomeriggio.

(Continua a pag. 8)

visitate a Genova

MOSTRA COMMERCIALE E INDUSTRIALE DELL'URSS

21 marzo 12 aprile 1964

ENTE FIERA INTERNAZIONALE GENOVA

IL DELITTO DI SAVONA

Quattro ore misteriose nella notte del vigile

Perché non ha eseguito i controlli che gli erano affidati? - Forse aveva scoperto una traccia importante e per questo motivo fu ucciso da una banda di malviventi

La vedova e la figlioletta di Francesco Sanna

Dal nostro corrispondente

Savona, mercoledì sera.

Senza sosta proseguono le indagini per l'arresto degli assassini-sfregiatori che nella notte tra sabato e domenica hanno rapito e massacrato il vigile notturno Francesco Sanna, abbandonandone poi il cadavere sulle alture di Bergeggi; ma troppe sono le tracce che debbono essere seguite, troppi i moventi che possono avere indotto i malviventi a uccidere con così selvaggia e vendicativa rabbia, troppi gli interrogativi a cui dare una risposta.

Sanna, da come ci è stato descritto, dalla stima di cui godeva, era o almeno sembrava l'incarnazione del metronotte modello, ligio al dovere, preciso nel lavoro, tanto che faceva forse più di quello che doveva, ma quella sera egli ha mancato al proprio dovere. Ogni ora, dalle 22 alle 2, doveva punzonare gli orologi di controllo installati in tredici negozi affidati alla sua sorveglianza. In passato non aveva mai trascurato questa incombenza, testimonianza del suo «passaggio». Sabato notte invece non si è comportato in tal modo. Ieri infatti la polizia, smontando gli orologi di controllo installati nei negozi, ha accertato che l'ultima punzonatura è avvenuta alle 23.15 di sabato anziché alle 2 di domenica, come finora si credeva.

Quale grave motivo ha potuto distoglierlo da tale obbligo? Ma un altro elemento che si collega al precedente è stato acquisito dalla polizia senza ombra di dubbio: alle 3,10 di domenica Francesco Sanna era ancora in vita. A quell'ora infatti, mentre si dirigeva verso piazza della Stazione, egli ha incontrato e salutato un amico in via XX Settembre. E' caduta così anche la supposizione, che sembrava assai fondata, che egli fosse stato aggredito tra le 2.30 e le 3. Sull'ora del delitto quindi ritorna il buio più completo. Ma questi due nuovi elementi pongono altri interrogativi: nelle quattro ore intercorse tra le 23,15 di sabato e le 3,10 di domenica, dov'è stato Francesco Sanna? Che cosa ha fatto? E inoltre, assodato che quella sera ha cessato di punzonare gli orologi poco dopo le 11 (prima invece si credeva che avesse compiuto ogni ora i controlli affidatigli) viene logico chiedersi dove è andato dopo le 3,10. Probabilmente è stato ucciso poco tempo dopo, presumibilmente prima delle 4.35 perché più tardi vi sarebbero stati assai più rischi per i malviventi. Comunque la polizia ha pure assodato che alle 23.30 Francesco Sanna era con alcuni individui a bordo di una «Opel», e un'ora e mezzo più tardi fu visto in bicicletta. Perché si trovava su quella macchina? Chi erano gli individui in sua compagnia?

Polizia e carabinieri naturalmente stanno lavorando attivamente per identificare la vettura e coloro che vi erano sopra. Non si tratta però di ricerche molto semplici perché manca qualsiasi indicazione di targa e la testimonianza non è molto precisa. Si deve tenere conto, infatti, che pioveva a dirotto e che la visibilità era ridotta. Per il movente del delitto resta sempre valida l'ipotesi della vendetta da parte di una banda di contrabbandieri. Gli ultimi elementi acquisiti dalla polizia affacciano però anche l'ipotesi che quella sera il Sanna non abbia ottemperato ai propri obblighi per controlli forse più importanti. Egli infatti non mancava di iniziativa e non si può escludere che egli avesse individuato una banda di malviventi e che postosi sulle tracce sia stato scoperto e fatto fuori.

Le ipotesi, come si vede, continuano ad essere molte, troppe, ma in una situazione del genere tutte possono essere ugualmente valide.

Ieri mattina, dopo i funerali ai quali hanno preso parte i compagni, rappresentanze di carabinieri e della polizia, familiari e numerosi amici, la polizia ha interrogato il padre e i fratelli della vittima, giunti dalla Sardegna. Non crediamo essere lontani dal vero se diciamo che presumibilmente sono stati interrogati sul passato del Sanna, sulla sua attività quando ancora era nell'isola.

Le indagini inoltre si sono estese a Genova e nelle altre province limitrofe. Nulla viene trascurato e i più insignificanti elementi vengono vagliati e controllati. Nulla si lascia al caso. E' difficile credere che questi feroci assassini possano rimanere nascosti ancora per molto tempo e sottrarsi all'arresto.

n. s.

8 mesi a un guidatore che travolse mortalmente

Acqui, mercoledì sera.

(g. l. p.) Con una condanna a 8 mesi di reclusione con i benefici di legge e la sospensione della patente per un periodo di due anni, si è concluso dinanzi al tribunale di Acqui il processo a carico del ventottenne Franco Martinez, residente a Roma. Il 16 settembre dello scorso anno, sulla statale 30, nell'abitato di Cassine, il Martinez alla guida della sua autovettura investiva un anziano pensionato del luogo, Carlo Benvenuto di 84 anni: il poveretto decedeva sul colpo.

Un'udienza con qualche punto a vantaggio del veterinario

Le gravi incertezze di alcuni testimoni sulle ore del viaggio di Ferrari a Milano

La signora Cortellini rischia l'incriminazione per aver cambiato versione rispetto al primo colloquio con il capitano Teobaldi - In udienza afferma che l'imputato offrì a lei e al marito un passaggio per Barengo in un'ora che collima con quella dichiarata dal Ferrari - Parzialmente favorevole a lui anche la deposizione di un impiegato della segreteria della Facoltà di veterinaria - Interrogato, senza che abbia potuto fornire precisazioni, il direttore dell'ufficio postale dove fu effettuata la spedizione del pacco con il «bitter» - L'impiegato che ricevette la scatola non ricorda nulla

(Segue dalla 1ª pagina)

avvenne la breve visita del Ferrari?

Teste — *Alle 12,30, forse anche un pochino più tardi.*

Sulle medesime circostanze depone una delle figlie della teste, la signorina Gianna Agosta. Ella conferma l'indicazione data dalla madre circa l'ora di quella visita.

Giudice a latere — *Lei e sua sorella due giorni prima avevano fatto una gita con il Ferrari al lago d'Orta?*

Teste — *Sì: fu una breve gita in automobile.*

Giudice a latere — *In occasione di quella gita, vi eravate già salutati in previsione della imminente fine delle ferie?*

Lo scopo di questa domanda è chiaro: se risultasse che i saluti del commiato erano già avvenuti due giorni prima, emergerebbe che la visita delle 12,30 del 23 agosto sarebbe stata un pretesto escogitato dal Ferrari per precostituirsi l'alibi.

Teste — *No, non ci eravamo ancora salutati.*

Avv. Ciurlo — *In occasione della gita sul lago d'Orta in quale ora avvenne il ritorno?*

Teste — *Nel tardo pomeriggio o verso sera.*

Il difensore mira a mettere in risalto il motivo per cui il Ferrari non si presentò quella medesima sera a ritirare le fiale di stricnina che aveva ordinato il mattino.

Giudice a latere — *Il Ferrari, durante quella gita, mostrò di aver premura di tornare a casa?*

Teste — *No.*

Quest'altra contestazione può avere due scopi: la mancanza di premura del Ferrari starebbe a indicare che egli non aveva nessun cavallo in gravi condizioni da curare con iniezioni di stricnina. Ma potrebbe anche significare che egli, ordinata la stricnina con il proposito di preparare la bottiglietta avvelenata, avrebbe dovuto desiderare di sbrigare la tragica vicenda al più presto possibile. Insomma anche in questo caso ci troviamo di fronte alla possibilità di interpretare in due modi la medesima circostanza.

Subito dopo compare nell'aula una signora anziana, dimessamente vestita di nero, dominata da un evidente senso di panico per il fatto di trovarsi per la prima volta in un'aula di giustizia: è la prima volta che le succede in vita sua. E' la signora Maria Bertotti in Cortellini. La signora era stata a Novara il mattino del 23 agosto 1963 assieme al marito che si era dovuto sottoporre ad un accertamento radiografico. Al momento di partire da Novara per tornare a Barengo, dove abitano, i Cortellini avevano perduto la corriera. Si erano serviti di una corsa successiva, che fa servizio soltanto fino a Momo, il comune che dista circa quattro chilometri da Barengo.

Mentre stavano percorrendo a piedi questo tragitto, furono raggiunti dal Ferrari, che diede loro un passaggio. Si tratta di stabilire in quale ora avvenne l'episodio: poco dopo le 12,30, come afferma il Ferrari, oppure dopo l'una, come afferma l'accusa? Come si vede, ci si trova di fronte a quella divergenza di mezz'ora che è alla base delle discussioni sull'«alibi cronologico».

Presidente — *Ci dica, signora, in quale ora lei e suo marito scesero dalla corriera a Momo? Lei in istruttoria affermò che, al momento dell'arrivo, l'orologio del campanile segnava le 12,30. Successivamente anticipò l'ora asserendo che giunsero alle 12,10. Come spiega questa circostanza?*

Teste — *Alla mia età la vista non è più tanto buona. Mi sono accorta di aver commesso uno sbaglio.*

Presidente — *Mi sembra strano. Come è potuto accadere? La prima volta disse di aver veduto l'ora segnata dall'orologio del campanile. Poi ha modificato l'affermazione. Lei avrebbe dovuto avere una macchina che consente di vedere all'indietro nel tempo.*

Teste — *Il 11 settembre tornai a Novara e mi informai degli orari della corriera. Quel giorno notai che, con quella medesima corsa, io e mio marito arrivammo a Momo alle 12,10.*

Presidente — *Perché il 11 settembre ha di nuovo perduto la corriera?*

Teste — *Non lo faccio mica apposta: da Momo a Barengo ci sono 4 chilometri: farli a piedi assieme a mio marito che è ammalato non è un divertimento.*

Pubblico Ministero — *La teste ha detto d'aver visto l'ora all'orologio del campanile. E' vero che l'ha detto?*

Teste — *La prima volta l'ho detto.*

Presidente — *E allora come può affermare d'aver visto una prima volta le 12,30 e la seconda di aver osservato che erano invece le 12,10? E' un meccanismo visivo che non convince.*

L'espressione «meccanismo visivo» lascia interdetta la teste. Ella a questo punto toglie dalla borsetta un foglio su cui vi sono alcune annotazioni.

Presidente — *Perché consulta quel foglietto?*

Teste — *Mi sono segnate le ore della partenza delle corriere. Quando si hanno [illegible] anni la memoria non è più tanto forte. A Novara ho preso queste annotazioni per essere sicura.*

Il presidente, dopo aver esaminato il foglietto della signora, osserva:

Presidente — *Ma qui è riportato l'orario tabellare. Come ha preso queste annotazioni?*

Teste — *Me le sono fatte dare da un autista delle corriere.*

P. M. — Sanzo (con voce severa) — *Signor presidente, la pregherei di ammonire la teste.*

Avv. Ciurlo — *Dopo quindici giorni di udienza e dopo che all'emiciclo sono comparsi tanti testi discutibili è la prima volta che il Pubblico Ministero pensa a far ammonire un teste.*

P. M. — *Io faccio il mio dovere! Voi (rivolgendosi ai difensori) fate il vostro.*

Il presidente ammonisce con molta cortesia l'anziana signora e poi le dice:

Presidente — *Lei conferma di aver detto in istruttoria di ritenere d'aver visto all'orologio del campanile le 12,30?*

Teste — *Direi una bugia se sostenessi d'aver visto le 12,30. E' stata una svista.*

Presidente — *Non può darsi che la corriera fosse in ritardo?*

Teste — *No.*

Presidente — *Per rispetto dei suoi capelli bianchi, sto cercando in tutti i modi di evitarle delle sgradevoli conseguenze. Ci sarà un teste che fra poco verrà a parlarci del ritardo di quella corriera. Che cosa ci può dire? Era in ritardo?*

Teste — *Non posso dirlo.*

Presidente (con un sospiro di sollievo, nella convinzione di aver tolto dai guai la vecchia signora) — *Oh! Arrivederla signora!*

L'esclamazione «arrivederla» è pronunciata con un accento che significa: «Vada pure, prima che accadano... guai!». Ma la testimonianza non è finita. Il Pubblico Ministero desidera mettere alle corde questa testimone.

Maria Cortellini che col marito Carlo fu presa a bordo della sua auto dal veterinario Ferrari mentre il 23 agosto 1963 faceva ritorno a Barengo (Tel. Moisio)

P. M. Sanzo — *Ha scritto lei le indicazioni di quel foglietto?*

Teste — *Le indicazioni mi sono state date da un autista.*

Giudice a latere — *Lei signora aveva già preso quella corriera prima del 23 di agosto?*

Teste — *No: mi ero sempre servita della corsa che giunge direttamente a Barengo e che perciò non rende necessario di fare a piedi i 4 chilometri da Momo a Barengo.*

Presidente — *Allora a questo punto la testimonianza della teste è finita.*

Avv. Carlo — *Ci sono ancora alcune circostanze da appurare. Si tratta della seconda parte della testimonianza resa in istruttoria.*

Presidente — *E' vero. (Rivolgendosi alla teste): Lei e suo marito, giunti a Momo, hanno ancora dovuto percorrere quattro chilometri. Quanta strada hanno fatto prima che il dott. Ferrari giungesse e offrisse loro un passaggio?*

Teste — *Il Ferrari giunse quando noi ci trovavamo alla svolta del comune di Agnellengo.*

Presidente — *Quanti chilometri ci sono?*

La teste non lo sa e su questo punto viene interrogato il Ferrari.

Ferrari — *Da Momo a quella svolta c'è un chilometro.*

Pubblico Ministero — *La teste disse al capitano Teobaldi che il Ferrari giunse ad Agnellengo alle 13,10.*

Luigi Scotti che spedì la raccomandata precedente il pacco del «bitter» verso le 11 del 23 agosto (Moisio)

Teste — *Non l'ho detto.*

Il Pubblico Ministero chiede che la teste sia posta a confronto con il cap. Teobaldi. L'ufficiale dei carabinieri viene invitato all'emiciclo. Egli esclama:

Cap. Teobaldi — *Per Bacco se l'ha detto! Abbiamo ricostruito gli orari così: la signora disse di aver visto all'orologio del campanile di Momo che erano le 12.30 al momento del loro arrivo. La teste ed il marito si soffermarono a comperare il pane e qualche altra cosa. Poi si avviarono camminando adagio perché il marito della teste era ammalato. Infine l'indicazione delle ore fu dedotta da quest'ultima affermazione della teste: ella disse che, giunti a Barengo con l'auto del Ferrari, entrarono in casa e sulla sveglia della cucina notarono che erano le 13.30.*

Presidente (alla teste) — *Lei cosa ci dice?*

Teste — *Giunta a casa, mi cambiai, poi preparai quel po' di pranzo, infine io e mio marito ci siamo messi a tavola. Soltanto allora abbiamo guardato la sveglia ed abbiamo notato che erano le 13,30.*

Pubblico Ministero Sanzo (con voce severa) — *Ci dica la teste se è molto amica della madre del Ferrari.*

Teste (con qualche esitazione) — Sì... *sono molto amica.*

P. M. — *La teste ha dormito tre notti ad Imperia nella medesima camera con la madre del Ferrari?*

Teste — *Sì.*

Sul capo della più anziana e mite teste del processo si addensano nubi di bufera. Il presidente le ricorda che il marito è stato molto più cauto di lei. Dopo aver fatto dichiarazioni concordi alle sue nel primo interrogatorio, quando venne sentito una seconda volta disse di essere ammalato e di non ricordare più nulla.

Presidente — *Lei, invece, signora, è molto più insistente. Guardi che rischia molto.*

Il presidente detta a verbale un sunto delle dichiarazioni della teste, secondo le quali alla nota sulla sveglia della cucina che erano le 13,30 e le dice:

Presidente — *Insomma, lei conferma tutto aggiungendo soltanto che, arrivata a casa, apparecchiò la tavola prima di guardare l'ora?*

Teste (*visibilmente intimorita*) — Sì.

P. M. — *Vorrei sentire dal capitano Teobaldi se la teste gli disse di avere apparecchiato anche la tavola.*

Teobaldi — *No.*

P. M. (alla teste) — *Lei glielo ha detto o no?*

Teste — *E' passato tanto tempo... non ricordo.*

A questo punto termina finalmente la deposizione dell'anziana signora. Il presidente esclama:

Presidente — *Oh!... vada, signora... vada!*

Subito dopo compare nell'emiciclo la signorina Bianca Parigi, tutta vestita di rosso. E' una impiegata della segreteria della Facoltà di medicina, chirurgia e veterinaria dell'Università di Milano. Deve ricordare come avvenne la visita del Ferrari a quegli uffici il mattino del 23 agosto.

Presidente — *Ricorda che il Ferrari si recò in segreteria per presentare la domanda? E' certa che la presentazione sia avvenuta proprio il 23 agosto?*

Teste — *Sono sicura della data perché sono andata a controllare il timbro dell'ufficio stampigliato sul documento. Reca appunto quella data.*

Presidente — *Lei si trovava presso lo sportello?*

Teste — *Ero a uno scrittoio nelle vicinanze dello sportello.*

Presidente — *Riconosce nell'imputato il signore che si presentò quel mattino in segreteria?*

La teste guarda l'imputato e afferma di non essere in grado di riconoscerlo.

Presidente — *Che cosa accadde?*

Teste — *Quel signore, dopo avere presentato la domanda espresse il desiderio di salutare la segretaria che si trovava nella medesima sala.*

Presidente — *Era proprio accanto allo sportello?*

Teste — *No: in fondo alla sala, a una ventina di metri dal luogo ove si trovava il Ferrari, al di là del banco che divide gli uffici dallo spazio riservato al pubblico.*

Presidente — *Il Ferrari era in grado di vedere la segretaria, là ove ella si trovava?*

Teste — *Sì.*

Ora si tenta di stabilire in quale ora sia avvenuta la visita del Ferrari. La teste dice di non essere in grado di ricordare.

Avv. Ciurlo — *In istruttoria la teste disse che erano le 11.*

Teste — *Io dissi, in istruttoria, che non sapevo.*

Avv. Ciurlo — *E allora perché sul verbale risultano le ore 11?*

Teste — *Io penso fossero circa le 10,30.*

La polemica a questo punto si accende. E' un intrecciarsi di domande e di contestazioni. S'indovina, pure attraverso a questa confusione di argomenti, quale sia il segreto pensiero della difesa: i patroni formulano la supposizione che il tenente Teobaldi, sebbene nella massima buona fede, abbia condotto quegli interrogatori suggerendo le risposte, guidando i testi a indicare ore comode alla tesi dell'accusa.

Ora il Procuratore Generale chiede che la segreteria della Facoltà di medicina, chirurgia e veterinaria dell'Università di Milano metta a disposizione della Corte la domanda del Ferrari e i documenti allegati.

E' stato poi interrogato Giorgio Benedetto Damato, impiegato alla Facoltà di Veterinaria presso l'Università di Milano.

Presidente — *Lei ricorda l'ora in cui si è presentato il dott. Ferrari per iniziare la pratica relativa alla sua abilitazione effettiva alla professione veterinaria?*

Teste — *Lo sportello fu aperto alle dieci. Io ritengo che la domanda sia stata presentata intorno alle 11.*

Presidente — *Lei lo riconosce il dott. Ferrari?*

Teste (dopo avere guardato il dott. Ferrari) — *Non so bene se l'ho visto sui giornali o la mattina del 23 agosto 1963.*

Presidente — *Sui giornali l'avrà visto certamente. Comunque cosa accadde quella mattina?*

Teste — *Il dottor Ferrari presentò la domanda e poi mi chiese di salutare la signora Montanari.*

Presidente — *E' proprio certo che presentò prima la domanda e poi chiese della signora Montanari?*

Testimoni — *Ne sono certo.*

Poi al signor Damato è stato dato l'incarico di far pervenire alla Corte la pratica relativa alla domanda presentata dal dott. Ferrari la mattina del 23 agosto per accertare, se è possibile, a che ora fu presentata.

Poi è stato interrogato il dott. Tullio Di Brigida, direttore dell'ufficio postale presso la Stazione Centrale di Milano, da dove l'assassino, la mattina del 23 agosto 1963, spedì la raccomandata con il «bitter» avvelenato.

Teste — *La raccomandata n. 0339 — ha spiegato il testimone — deve essere stata spedita presumibilmente verso le undici e dieci. Io ho fatto un calcolo medio, tenendo presente che lo sportello rimane aperto dalle otto a mezzogiorno.*

Presidente — *Però si ha la certezza che sino alle 9,15 di quel giorno vennero spedite trentatré raccomandate, per cui il calcolo deve essere fatto in altro modo. Quanto tempo è necessario per spedire una raccomandata?*

Teste — *In medio, per spedire una raccomandata sono necessari due minuti e mezzo.*

Presidente — *Però vi sono raccomandate che hanno bisogno di un tempo maggiore.*

Teste — *Certo.*

Presidente — *Ed allora il calcolo è molto approssimativo.*

Teste — *Certo, molto approssimativo.*

Avv. Moreno (*difensore dell'imputato*) — *Se deve essere fatto il nuovo calcolo tenendo conto che sino alle 9,15 vennero spedite 33 raccomandate, significa che presumibilmente la raccomandata con il bitter è stata spedita alle 11,25.*

Il signor Pasquale Di Marco è il funzionario che quel mattino si trovava allo sportello delle raccomandate all'ufficio postale della stazione centrale di Milano. Su richiesta del presidente egli dice che, al ritmo normale lavorativo, impiega da un minuto a un minuto e mezzo per le operazioni di spedizione di raccomandate. Soggiunge che sono più frequenti le raccomandate che richiedono soltanto un minuto. Questo dato dovrebbe costituire una base per calcolare l'ora in cui fu spedito il famigerato pacchetto. Ma dalla deposizione del teste emerge un nuovo elemento di incertezza: presso il medesimo sportello vengono anche spedite le assicurate. Il teste non ricorda se quel mattino gliene furono presentate. E' una circostanza che in istruttoria nessuno pensò di appurare.

Ora il presidente mostra al testimone il pacco che conteneva già la bottiglietta del bitter.

Presidente — *Lei ricorda le caratteristiche fisiche della persona che le consegnò il pacco da spedire?*

Teste — *Assolutamente no.*

Presidente — *Fu lei ad affrancare il pacco?*

Teste — *Non me ne ricordo.*

Presidente — *L'affrancatura che ammonta a ben 183 lire sembra [illegible] comune. Questo elemento non le risveglia nessun ricordo?*

Teste — *No.*

L'udienza continua.

Furio Fasolo

Condannato a morte un ebreo in Russia

MOSCA, mercoledì sera.

Un ebreo di nome Greenberg è stato condannato a morte ed un'altra decina di persone dovrà scontare pene detentive sotto l'accusa di speculazione in moneta pregiata e merci e per avere tenuto contatti con una fonte straniera (Israele). Il processo è durato sette giorni.

Dei 21 imputati otto erano ebrei. Gli altri erano russi ed ucraini. Le pene detentive sono andate da uno a 15 anni di reclusione.

Il governo rifiuta ogni aumento salariale

Tutto fermo oggi in Francia per una catena di scioperi

Paralizzati i trasporti urbani e le ferrovie, le poste, i telefoni, gli uffici pubblici, la nettezza urbana - Ridotta l'erogazione del gas e dell'energia elettrica - Grave disagio a Parigi

Dal nostro corrispondente

Parigi, mercoledì sera.

Giornata difficile, oggi, per i parigini: mancano gli autobus, pochi treni soltanto funzionano nella ferrovia metropolitana, sono fermi i treni dei sobborghi che trasportano quotidianamente parecchi milioni di persone, sono chiusi gli sportelli degli uffici postali e difficili le comunicazioni telefoniche con alcune regioni di Francia e con l'estero, sono chiuse le scuole e lo sciopero dell'elettricità ha spento i semafori provocando ingorghi automobilistici in numerosissimi incroci del centro.

Sono ugualmente chiusi gli uffici amministrativi, i ministeri, la previdenza sociale, le pompe funebri, e sono rimaste sui marciapiedi, dinanzi ai portoni delle case, le cassette piene di spazzatura e immondizie. La posta non è stata distribuita stamane e la società del gas ha diramato un comunicato per avvertire che l'abbassamento della pressione può provocare lo spegnersi degli apparecchi accesi, che tuttavia continueranno poi a sprigionare il gas: pericolo di avvelenamenti, quindi.

La mancanza di elettricità, inoltre, impedisce il lavoro nelle fabbriche. Sono ugualmente in sciopero, fino all'alba di domani mattina, i ferrovieri: numerosi treni sono stati soppressi. La direzione delle Ferrovie, tuttavia, spera di poter mantenere tra l'altro, l'Orient Express che parte la sera alle 19,05, il Parigi-Ventimiglia delle 9,15, il Sempione Express delle 19,25, il Roma Express delle 19,53 e il Parigi-Ventimiglia delle 21,50. Sono soppressi numerosi voli in seguito allo sciopero di una parte del personale tra cui quello delle torri di controllo.

Giornata di paralisi, insomma per la Francia, e giornata di avvertimento al governo, dicono i sindacati, i quali sono irritati dal discorso che il primo ministro Georges Pompidou ha fatto a Lione domenica scorsa per dire che le rivendicazioni non saranno accolte per ora, poiché metterebbero in pericolo il piano di stabilizzazione economica e finanziaria. Il governo ha mobilitato più di quattrocento autocarri militari per il servizio pubblico fra Parigi e i sobborghi. I viaggiatori sono in piedi, più o meno pigiati, sebbene molti abbiano preferito restarsene a casa o recarsi al lavoro con mezzi propri.

L'opinione pubblica, anche se molti borbottano a causa del disagio che sono costretti a subire, approva i 350.000 ferrovieri, i 370.000 impiegati postelegrafonici, le altre centinaia di migliaia di impiegati del settore pubblico che hanno cessato il lavoro per esigere una paga superiore, che corrisponda al rialzo del carovita che continua inflessibilmente da parecchi anni in qua.

L. Mannucci

Scoperto (da un cinese) l'ormone che regola la produzione di grasso

NEW YORK, merc. sera.

Un biochimico cinese ha annunciato di aver scoperto un ormone che regola la produzione di grasso nel tessuto del corpo.

L'ormone venne isolato nell'estate scorsa dalle ghiandole pituitarie di alcune pecore dal professor Choh Hao Li dell'Università di California. Questo nuovo agente che controlla le funzioni chimiche del corpo è stato chiamato Lipotropina, o LPH.

Hao Li ha dichiarato che iniettato nelle cavie, l'LPH ha sciolto il grasso che è stato quindi eliminato attraverso i normali processi di elaborazione ed espulsione del corpo animale.

La coniazione ufficiale
celebrativa del pellegrinaggio di S.S. Paolo VI nei Luoghi Santi
emessa in edizione limitata dai Padri Francescani della
"Custodia di Terra Santa"

SERIE DI NAZARET
SERIE DEL S. SEPOLCRO
DIRITTO
COMUNE AD AMBEDUE LE SERIE

ATTENZIONE!
per evitare confusioni con eventuali imitazioni od emissioni non ufficiali esigete con le coniazioni il certificato di autenticità rilasciato dalla "CUSTODIA di TERRA SANTA" recante la seguente firma di autenticazione
e sigillo a secco

distribuzione in esclusiva mondiale
a Banche Cambiavalute Oreficerie
ed Enti ed Associazioni religiose

FORMATI DELLE CONIAZIONI
ORO 900/1000
Gr. 10 ø mm. 26 L. 12.000
Gr. 30 ø mm. 36 L. 36.000
Gr. 60 ø mm. 50 L. 72.000
numerate dall'1 al 4000
Gr. 100 ø mm. 62 L. 120.000
numerate dall'1 al 2000
Serie di una sola raffigurazione L. [illegible]
Serie delle due raffigurazioni L. [illegible]
ARGENTO 925/1000
Gr. 22 ca. ø mm. 36 L. [illegible]

SCULTORE
FELICE MINA'
INCISIONE E CONIO
D. COLOMBO & F.
MARCHIO [illegible]

EDITRICE ITALIANA
CONIAZIONI ARTISTICHE
CORSO XXII MARZO 4, TELEFONO [illegible]
MILANO

D. COLOMBO & FIGLI
VIALE G. DA CERMENATE [illegible]
MILANO

PRENOTAZIONI PRESSO TUTTI GLI SPORTELLI DEI SEGUENTI ISTITUTI: BANCA POPOLARE DI NOVARA - ISTITUTO BANCARIO S. PAOLO DI TORINO - CASSA DI RISPARMIO DI TORINO - ed altri Istituti Bancari.

RIVENDITORI AUTORIZZATI:
TORINO - Cambiavalute: ALTRUDA, via Garibaldi, 22 - BALLO, via S. Francesco d'Assisi - BORGARELLO, via S. Francesco d'Assisi, 1 - CLIVIO & MOSCHETTI, Stazione Porta Nuova - CONFINCA, piazza Paleocapa, 1 - DURANDO, via Sacchi, 2 - F.A.S.T., piazza Sabotino, 3/A - FINCOM, piazza C. Felice, 82 - ROSSO, corso V. Emanuele, 57 - TAVERNA, via Mazzini, 7 - VARALLO, corso V. Emanuele, 36. Oreficerie: CAVAGLIA, via Nizza, 83/bis - MAGNETTI, via L. Gremegna, 1 - MARIATTI, via Vanchiglia, 19 - PALAZZI, via S. Donato, 2.
ALESSANDRIA - Cambio-Oreficeria GIOLETTA, via Milano, 5.
ACQUI TERME - Oreficeria AVIGNOLO, via XX Settembre.
AOSTA - BANCO VALDOSTANO A. BERARD & C., piazza E. Chanoux, 34.
ASTI E PROVINCIA - CASSA DI RISPARMIO DI ASTI.
BIELLA - CASSA di RISPARMIO di BIELLA - Soc. FINANZIARIA PIEMONTESE
BORGOMANERO - Oreficeria FRISA, corso Garibaldi, 122.
CUNEO - Cambio BONFIGLIO, via Roma, 68.
GALLIATE - Oreficeria UGAZIO, via Gramsci, 19 - Oreficeria BELTRAMINI, piazza Martiri, 12.
GATTINARA - Oreficeria ARDISSONE & COZZI, corso Garibaldi.
INTRA - Oreficeria CLIVIO, via S. Vittore, 53.
IVREA - Cambi: QUILICO, via Garibaldi, 12 - DE ANGELIS, piazza S. Maria - NICOLA & VASCO, corso Cavour, 56.
NIZZA MONFERRATO - BANCA DI NIZZA E DEL MONFERRATO.
RIVAROLO CANAVESE - Oreficeria MODINA, via Ivrea, 26.
TORTONA - CASSA DI RISPARMIO DI TORTONA.
TRECATE - Oreficeria CAPRILE, via F.lli Rossi, 15.
VERCELLI - Oreficeria VALLE, corso Libertà, 34.

ANNUNCI ECONOMICI

OFFERTE AFFITTO ALL. LOCALI e TERR. L. 180 p.p.

(Continua da pag. 6)

AFFITTASI camera tinello servizi ammobiliato signorilmente piazza Rivoli 50.000 mensili. Telef. 487-055.

AFFITTASI camere vuote solo donne L. 15.000. Telefonare 676-940.

AFFITTASI camera con mobilio indipendente uso pied-à-terre, 17.000. Telefonare 41-028. O159

AFFITTASI canone equo villa Pino Torinese famiglia metri giardino panoramico. Telef. 877-813, 81-091.

AFFITTASI garage in Grugliasco vicinissimo corso Francia. Telefonare 482-381. A30510

AFFITTASI in Pinerolo magazzino 80 mq. uso deposito. Telef. 883-371.

AFFITTASI laboratorio ed uffici per industria silenziosa, piano rialzato, mq. 500 o 250 liberi dal 1-4 e dall'1-6. Zona semicentrale. Telefono 753-740. A30005

AFFITTASI locale mq. 55 laboratorio officina non rumorosa Lingotto. 683-551. A29943

AFFITTASI locale seminterrato 450 mq. uso magazzino paraggi corso Vittorio, corso Racconigi. Scrivere: «Pubblicità Stampa 1367 — Torino».

AFFITTASI locale mq. 200 uso industriale. Telefonare 281-207.

AFFITTASI locale mq. 50 interno cortile. Tel. 0171-4556.

AFFITTASI locali 3° piano uso uffici via Vittorio Amedeo 24. A38613

AFFITTASI magazzino mq. 350. Telefonare 41-257. A30642

AFFITTASI palazzina 1° piano, 4 camere, cucina, ampio ingresso, servizi, uffici o abitazione, unico inquilino. Scrivere: «Pubblicità Stampa 1367 — Torino». A30309

AFFITTASI subito luminoso seminterrato mq. 230. Telefonare 900-829.

AFFITTASI via Cavour presso via Roma alloggio signorile casa padronale 5 camere servizi ascensore. Telefonare 553-431. A31254

AFFITTASI zona industriale Lucento capannone mq. 2000 con cortile. Mensile L. 450.000. Tel. 293-983.

AFFITTASI zona commerciale negozio libero subito. Telefonare 280-187.

AFFITTASI 1° aprile zona Boringhieri alloggio 5 camere ampio salone tripli servizi. Scrivere: «Pubblicità Stampa 1416 — Torino».

AFFITTASI 4 camere cucina servizi 95.000 mensili. Rivolgersi ore 13-17 portineria, Francia 17. A28917

AFFITTO Pianezza zona residenziale 3 camere tinello cucinotto garage. Telefonare [illegible] 20-347.

AFFITTO 2 locali seminterrato uso magazzino mq. 240 accesso carraio sopra mq. 35. Telefonare 383-587.

ALLOGGETTO S. Rita libero subito affittasi prossimi sposi. Rivolgersi negozio via Luini angolo via Borsi.

ALLOGGETTO signorile una camera cucina tutti servizi affittasi Crocetta a coniugi referenziatissimi. Scrivere: «Pubblicità Stampa 1252 — Torino».

ALLOGGETTO splendido riscaldamento luce offresi a domestica referenziatissima anche pensionata, in cambio servizi, orario e compenso da pattuirsi. Telefonare 599-705.

ALLOGGI signorili tre camere cucina doppi servizi, finiti con tappezzerie, affittansi via Onorato Vigliani 17. 50.000 mensili. Tel. 323-327

ALLOGGIO oltre semigratuito più adeguato stipendio a donna tuttofare esperta lavori domestici piccola famiglia. Telefonare mattino 42-518.

AUTOTRASLOCHI abbiamo attrezzati autofurgoni imbottiti, deposito mobili, garanzia. Telefonare 372-538, Conti.

AUTOTRASLOCHI accuratissimi, autofurgoni imbottiti, garanzia. Concorrenza, preventivi. Telefonare 386-270, Mastropietro. O1321

AUTOTRASLOCHI rapidissimi, Torino provincia, personale specializzato, garanzia. Telefonare 372-732, Cigolari.

BELLISSIMO salone angolare corso Regina affittasi. Scrivere: «Pubblicità Stampa 213 — Torino». O943

BOX auto cedo in affitto corso Brunelleschi. Telefonare 273-045.

CAMBIASI alloggio in affitto vicinanze piazza Solferino con altro barriera Francia via Madama Cristina 2 camere servizi. Telefonare 552-079.

CAPANNONE m. 100 libero subito affittasi. Telefonare 80-017.

CAPANNONE mq. 600 con eventuale 1500 mq. terreno zona industriale Moncalieri servizi uffici cabina affittasi. Telefonare 589-836.

CENTRALISSIMO negozio con sovrastante ufficio mq. 180 cadauno, nuova costruzione affittasi anche separatamente. Scrivere: «Pubblicità Stampa 1300 — Torino». A29867

CENTRO Moncalieri affittasi negozio retro mq. 100 adatto qualsiasi articoli, uffici agenzie assicurazioni, vendendo alloggio. Telefonare 682-884.

CENTRO RESIDENZIALE [illegible] PO, CORSO TRIESTE (PROLUNGAMENTO CORSO POLONIA, ITALIA '61) AFFITTANSI APPARTAMENTI SIGNORILI, SPLENDIDA VISTA COLLINA, 2-3-4 CAMERE, TINELLO, CUCININO SERVIZI; 5 CAMERE CUCINA DOPPI SERVIZI. UFFICIO CANTIERE TEL. 644-180 ORE 9-12, 14.30-18. TRATTATIVE PRESSO SOCIETA' GENERALE IMMOBILIARE, VIA MARIA VITTORIA 1, TELEFONO 518-436, 511-356.

CORSO Francia privato affitta alloggio tre camere servizi e magazzini. Telefonare 670-530. A30845

CORSO Palermo affitto negozio nuova costruzione due vetrine. Telefonare 720-086. A30505

CORSO Re Umberto, salone, 4 camere, piano rialzato affittasi. Telefonare 587-196. O905

CORSO S. Maurizio 31, tel. 884-353 affittasi appartamento signorile tre vani, cucina, terrazzo. A30491

CORSO Re Umberto 9 bis si affittano quattro locali uso ufficio. Telefonare 545-436. A29840

CROCETTA alloggio mansardato 2-3 camere servizi rimesso nuovo affitto. Telefonare ore pasti 597-150

C. POLETTI, tel. 597-774, 595-507, palazzina zona Crimea 10 camere biservizi garage due vetture giardino comfort modernissimi affittasi convenientemente. O700

IMPRESA affitta piccolo alloggetto semicentrale. Telefonare 545-070.

IN corso Re Umberto casa signorile affitto alloggio quattro camere cucina servizi. Scrivere: «Pubblicità Stampa 1247 — Torino». A29151

LOCALE adatto laboratorio, magazzino, luminosissimo, radiale Moncalieri, affittasi. Telefonare 680-179.

LOCALE di mq. 1000 circa, 650 coperti, 350 cortile, adatto industria commercio affittasi. Via Argentero 48, telefono 651-185.

LOCALE INDUSTRIALE NUOVO UNICO SALONE MQ. 1200 PIU' 500 CORTILE AFFITTASI A MIRAFIORI. TELEFONARE 342-742.

LOCALE m. 80 uso laboratorio magazzino libero subito affittasi. Telefonare 80-017. A30625

LOCALE m. 100 piano carico doppio ingresso luce forza telefono libero subito affittasi. Telefonare 80-017.

LOCALE mq. 180 luminoso riscaldato industria silenziosa corso Grosseto affittasi. Telefonare 764-637.

LUMINOSO seminterrato riscaldato mq. 230 via Bagetti affittasi-vendesi. Telefonare 53-330. A30132

LUNGO Po (corso Moncalieri) nuova costruzione affittansi alloggi signorili 4-5-7 vani e servizi, ampio giardino sul fiume, stupendo. Tel. 721-942 dalle 9 alle 12 e dalle 15 alle 18.

MAGAZZINI depositi mq. 220-440 1200 adiacenti affittansi vicino corso Belgio. Telefonare 890-357.

NEGOZIO angolare corso Regio Parco via Mantova affittasi. Telefonare 544-826. A29897

NEGOZIO angolare mq. 83, magazzino sottostante, Casale 76, affittasi maggio. Telefonare 83-828.

NEGOZIO, garage, zona Fiat Mirafiori liberi subito affittasi. Telefonare ore pasti 397-319.

NEGOZIO grandioso angolare eventualmente divisibile affittasi corso Unione Sovietica angolo corso Bramante. A28194

PIED-A-TERRE moderno arredato camera e bagno indipendente affittasi 50.000. Telefonare 511-856.

ORBASSANO-Indesit affittasi locali uso laboratori. Telefonare 387-936.

PINO affittasi due camere tinello servizi garage. Tel. 983-309 ore 14-15.

PRIVATO affitta Cascina Vica alloggio tre camere servizi libero 1° aprile. Telefonare 788-148.

SALONE unico piano terreno mq. 800 impianto elettrico per centro meccanografico, servizi personale, uffici, impianto riscaldamento indipendente, accesso androni carrai, affittasi 650 mila mensili. Telefonare 322-327.

SOMMEILLER 25 affittasi negozio con retro quarto ufficio, ottime condizioni. Telefonare 580-844.

STATUTO signorili nuovi 2 camere salone cucina affitto. Telef. 540-439.

TRE camere cucina servizi affittasi a famiglia con figlia 16enne pratica lavoro drogheria torrefazione. Telefonare 273-918. A30130

UFFICIO centralissimo due locali piano ammezzato via S. Francesco d'Assisi 1 affittasi. Rivolgersi portineria.

UFFICIO 1-2 locali, vicinanze Valentino affittasi. Possibilità segretaria. Cordiale reciproca collaborazione. Telefonare 60-353. A30610

USO ufficio affittasi tre stanze accessori piano terreno. Rivolgersi portineria Pinelli 39. A30000

USO ufficio centralissimo 2° piano, 4 camere più anticamera, termo, ascensore, telefono, affittasi, libero subito. Telefonare 42-857

VENARIA affittasi magazzino seminterrato alloggio garage. Tel. 491-307

VIA Palmieri 25 affittasi alloggio signorile 280 mq. tripli servizi, terrazzini. 140.000 mese. Custode ore 15-17. O140

VIA Rubiana affittasi alloggi nuova costruzione tre camere servizi. Telefonare 693-083. A30613

ZONA Solferino affittasi subito sei locali uso ufficio piano rialzato. Telefonare pomeriggio 589-943.

LOCALI PER VILLEGG. L. 180 per parola

AFFITTASI alloggio ammobiliato Laigueglia. Telefonare 281-686 Torino.

AL mare impresa Murialdo-Serè vende alloggi signorili uno o più locali Borghetto S. S. minimi 2.400.000. Scrivere: via Doria 38, Loano.

ALASSIO affittasi appartamento sul mare otto letti 10 luglio-10 settembre. Telefonare 580-004.

BORDIGHERA affittasi alloggio ammobiliato sul mare 2 camere e servizi. Telefonare 320-060.

DIANO Marina affittasi alloggetto ammobiliato moderno prossimità spiaggia maggio giugno. Tel. 752-285 Torino. A31430

DIANOMARINA affittasi alloggetto ammobiliato in villetta prospiciente mare. Telefonare 482-607.

FINALPIA affittasi annualmente camere vuote indipendente pianterreno. Telefonare 554-391 pasti.

IMPERIA Porto Maurizio vendonsi affittansi alloggi signorili sul mare 3 vani cucina bagno. Telefonare Torino 41-951. Scrivere: «Pubblicità Stampa 5326 — Torino».

IN Noli vendesi alloggio centrale costruzione 1961 due camere cucina bagno grande terrazzo, 7 milioni. Rivolgersi in Noli, Angelino Maria, bagni Anita, o Torino telef. 535-304.

LAIGUEGLIA alloggio ammobiliato, panoramico, comodità affittasi anche annualmente. Telefonare 388-632.

LAIGUEGLIA affittasi alloggio sul mare. Telefonare 791-887 ore 8-12.

LAIGUEGLIA Punta Tacuara, Palazzina Azzurra nuova costruzione, vista mare, affittansi vendonsi appartamenti vuoti 2 camere, soggiorno, cucina, servizi. Telefonare 755-194 Torino.

NOLI affittasi annualmente o stagione alloggio nuovo 3 camere servizi ammobiliato signorilmente. Telefonare 309-058. A29579

OSPEDALETTI affittasi appartamentino arredato tutte comodità fronte mare. Telefonare mattino 650-113. Torino. A30252

OSPEDALETTI Coronero Sanremo alloggi signorili mare vendo, affitto. Telefonare 521-166. A30137

OSPEDALETTI sul mare affittasi ammobiliato 4-6-12 mesi. Tel. 587-896.

RAPALLO vendo alloggio vicino mare venticinquemila. Scrivere: «Pubblicità Stampa 5279 — Torino».

RIVIERA Levante cercasi 3 camere cucina giardino mese giugno. Telefonare 759-023. A31686

SANREMO affittasi da maggio alloggetto ammobiliato centrale. Telefonare 779-408, Torino. A30325

SAUZE d'Oulx affittasi doppio alloggio microappartamento appena terminato. Telefonare 42-923.

SESTRIERE alloggi vuoti arredati nuova costruzione vendo, affitto. Telefonare 521-166. A30137

SPOTORNO affittasi alloggetto ammobiliato camera, cucina, ingresso, bagno. Telefonare 652-335, Torino.

ALBERGHI E STAZIONI CLIMATICHE L. 180 p.p.

ALBERGO Canepa, Viserba. Sul mare, confortevole. Ottimo trattamento. Prezzi convenienti. Interpellateci.

ANDORA Hôtel Sanfrancisco, moderno, confortevole per riposanti vacanze pasquali. Prezzi modici.

BARDONECCHIA neve sole per San Giuseppe prenotatevi. Albergo Villagianti, telefono 90-07. A30671

CELLE Ligure, Hôtel Rio, tel. 78-237, moderno confortevole, ottimo trattamento, riscaldamento centrale.

LOANO, Hotel Continental, camere con bagno, balcone, vista mare. Soggiorno ideale. Richiedere prospetti Torino 594-522 dopo ore 17.

NOLI, Pensione Ariel, nuova proprietaria, lungomare. Cucina, servizio accurati, prezzi modici. Interpellateci. Telefono 75-010. 21777

NOLI, Soggiorno Bellavista, via Musso 2, lungomare. Cucina accurata, trattamento familiare, prezzi modici. Scriveteci. 21776

PALLANZA, Hôtel Eden Panorama, grande parco, soggiorno ideale per vacanze pasquali. Riapertura 26 marzo.

PENSIONE Luna, Laigueglia, telefono 49-030. Ottima cucina, riscaldamento, prezzi modici. 21873

SPOTORNO, Pensione Chateau, telefono 75-365. Panoramica. Riscaldamento. Delizioso soggiorno pasquale, interpellateci. 21870

VARAZZE, Hotel Derby. Centralissimo, riscaldato, confortevole, tranquillo. 2000 tutto compreso.

VARAZZE, Soggiorno Giulia, via Gio [illegible] Bosco 15/5. Trattamento familiare. Telefono 77-651.

COLLEGI ISTIT. SCUOLE L. 180 per parola

ALL'ISTITUTO Omnia, Cernaia 22, iniziano corsi diurni, serali paghe, stenografia, dattilografia, computisteria, contabilità meccanizzata ecc.

BOIDOCL, Nizza 27: corsi serali paghe, contributi tutti settori. Specializzazioni A25582

10 LEZ. TRADUZ. PREST. L. 180 per parola

DATTILOGRAFIA rapidamente corso serale 4000. Telefonare 513-025 Corso San Martino 8. O958

DICHIARAZIONE unica redditi scadenza 31 marzo consulenza e domicilio per impiegati, rappresentanti, proprietari fabbricati. Tel. 524-984 ore ufficio. A29883

EFFETTUANSI [illegible] tedesco inglese anche tecniche. Lezioni domicilio. Scrivere: «Pubblicità Stampa 3786 — Torino». A30031

INGEGNERE con lunga esperienza impianti industriali meccanici chimici termici darebbe collaborazione parte tempo a seria azienda. Scrivere: «Pubblicità Stampa 5393 — Torino».

MATEMATICA fisica lezioni scuole medie insegnante abilitato, zona San Donato. Telef. 754-763.

MATEMATICA. Lezioni, ripetizioni, preparazioni, zona Vanchiglia. Telefonare ore ufficio 847-526.

PROFESSORE incaricato, libero antimeridiane, impartisce lezioni inglese presso domicilio. Tel. Urso 511-712.

STUDENTE universitario impartisce lezioni italiano, matematica, fisica, chimica. Telefonare 560-863, ore 11-13, 14-15. A29345

TEDESCO traduzioni accurate. Telefonare 870-240 ore 12,30-14 dopo 19. A30503

TRADUZIONI tecniche scientifiche dall'inglese. Rivolgersi Profeta, Santa Giulia 19, telefono 872-395.

da **oggi** solo fino al **31 marzo**

Torino
palazzo delle esposizioni
al valentino

I° SALONE internazionale delle ARTI DOMESTICHE

visitatelo,
per farvi una casa
più confortevole,
più elegante,
più felice

per Lei, Signora
sfilate di moda
per la casa
lezioni di cucina

per Lei, Signore
le più belle razze
di cani da caccia
e da guardia

per voi, Bambini
spettacoli a quiz
con gli animali di
Angelo Lombardi

antiquariato
mostra delle tavole imbandite
mobili e arredamento
articoli casalinghi
elettrodomestici
giocattoli
radio e televisione
animali domestici
piante e fiori nella
casa e nel giardino

Orario 10-13; 15-23,45 - festivi: 9-23,45

CAMERE MOBIL. PENS. L. 150 per parola

A due ragazzi pensione 35.000 casa nuova. Telefonare 485-636.

AFFITTASI ammobiliata grande tre letti, comfort, stabili impiegati. Telefonare 513-587. A30848

AFFITTASI ammobiliata matrimoniale con uso cucina volendo pensione. Telefonare 528-781. A29660

AFFITTASI ammobiliata 2 letti con pensione e desiderosi buona sistemazione famigliare. Telef. 516-848.

AFFITTASI ammobiliata uno due letti operai, impiegati. Telef. 80-834.

AFFITTASI camera ammobiliata oppure pied-à-terre. Telefonare 63-004.

AFFITTO ammobiliata centrale anche coniugi. Telefonare 877-508.

AFFITTO camera ammobiliata 2 letti centrale. Telefonare 875-820.

AMMOBILIATA centralissima ambiente signorile tutti comforts. Telefonare 41-046. A30074

AMMOBILIATA uso pied-à-terre (Crocetta). 30.000 mensili. Tel. 850-803.

CAMERE singole, ambiente famigliare serio, affittasi prezzi modici. Telefonare 384-275. A30154

SIGNORA genovese trasferitasi a Torino per affari cerca camera confortevole piazza Statuto o vicinanze presso persona sola distinta. Scrivere: «Pubblicità Stampa 1333 — Torino».

SIGNORINA cerca camera centrale presso famiglia. Telefonare 724-766 ore 18-20. A29420

PROFESSIONISTA piemontese cerca camera ammobiliata presso seria famiglia. Scrivere: «Pubblicità Stampa 5297 — Torino». A30084

DOMANDE IMPIEGO L. 45 per parola

A.A. VENTUNENNE, referenziata 3° impiego, vasta esperienza contabilità commerciale, discreta conoscenza francese, scopo miglioramento offresi. Telefonare 764-715. A30670

A ditte private, offronsi trasporti voluminosi autofurgone capacità mq. 50. Telefonare 851-088. O916

AD autoscuola istruttore autorizzato, lunga esperienza, offresi. Telefonare 323-101 A31164

ADATTA mansioni fiducia, organizzazione et trattazione clientela, pratica lavori ufficio et paghe, bella presenza, libera subito offresi. Telefonare 385-294. A29335

ANNI 40 tedesco - francese ventennale esperienze organizzative indagini mercato contrattazioni affari propaganda vendite offresi. Scrivere: «Pubblicità Stampa 5132 — Torino».

CAPO attrezzeria impianti manutenzione vasta esperienza offresi. Scrivere: «Pubblicità Stampa 5440 — Torino». A31078

CAPO officina 30enne effettive esperienze attrezzature e stampi preventivi e metodi lavorazione offresi a seria ditta. Scrivere: «Pubblicità Stampa 1427 — Torino».

ATTREZZISTA specializzato progetto costruzione stampi lamiera termoplastici, lunghissima esperienza conduzione istruzione operai offresi. Scrivere: «Pubblicità Stampa 5099 — Torino». A28335

CAPO collaudo referenziato vasta esperienza lavorazioni meccaniche offresi. Scrivere: «Pubblicità Stampa 5438 — Torino». A31078

CAPO magazziniere lunga esperienza movimento materiali, fornitori, clienti, rifornimento produzione offresi. Scrivere: «Pubblicità Stampa 5412 — Torino». A30837

CAPO officina media industria esperto moderni metodi produttivi organizzatore tecnico offresi. Scrivere: «Pubblicità Stampa 5439 — Torino».

CAPO officina espertissimo tempi metodi cottimi catene montaggio, tecnico organizzazione aziendale offresi. Scrivere: «Pubblicità Stampa 1153 — Torino». A28077

CAPO reparto attrezzatura, esperienza costruzione stampi e stampaggio lamiera sottile esaminerebbe seria proposta, libero subito. Scrivere: «Pu[illegible] Stampa 1280 — Torino».

CINQUANTENNE occuperebbesi seria ditta mansioni esterne in Torino. Scrivere: «Pubblicità Stampa 5448 — Torino». A31113

COMMESSA abbigliamento referenziata 33enne offresi. Scrivere: «Pubblicità Stampa 1218 — Torino».

CONTABILE dattilografa esegue lavori domicilio. Telefonare 875-266.

COMMESSA abilissima calzature, referenziata, bella presenza, offresi. Scrivere: «Pubblicità Stampa 5398 — Torino». A30797

DATTILOGRAFA eseguirebbe lavori ore libere. Tel. 397-027 ore pasti.

DATTILOGRAFA fatturista pratica lavori ufficio impiegherebbesi. Telefonare 877-325 ore pasti.

DATTILOGRAFA pratica lavori ufficio: fatturazione, corrispondenza, impiegherebbesi seria ditta. Telefonare 792-501. A31508

DATTILOGRAFA pratica ufficio, libera subito, impiegherebbesi presso seria ditta. Scrivere: «Pubblicità Stampa 5404 — Torino».

DATTILOGRAFA pratica lavori ufficio libera subito offresi. Tel. 273-817.

DICIASSETTENNE già pratica lavori ufficio offresi. Telefonare 260-213.

DICIOTTENNE dattilografo pratico lavori ufficio contabilità e magazzino offresi. Telefonare dalle 8,30 alle 13,30 al 871-851. A31867

DICIOTTENNE piemontese stenodattilografa pratica lavori ufficio offresi. Telefonare 373-421. A30740

DIPLOMANDO maestro, militesente, offresi lavori ufficio. Telef. 724-433.

DIPLOMANDO ragioniere 23enne, cercando impiego, miti pretese, impiegherebbesi. Telefonare 329-683.

DIPLOMATA lingue tedesca ottima conoscenza francese inglese ragioniera stenodattilo impiegherebbesi anche mezza giornata. Scrivere: «Pubblicità Stampa 1487 — Torino».

DIPLOMATA pratica ufficio occuperebbesi mezza giornata. Tel. 736-181.

DIPLOMATO esperto progetto, calcolo, carpenteria speciale, veicoli trasporti eccezionali strada, ferrovia esaminerebbe proposta. Scrivere: «Pubblicità Stampa 1468 — Torino».

DIPLOMATO maturità classica 25enne militesente offresi impiego. Scrivere: «Pubblicità Stampa 5456 — Torino».

DIRIGENTE grafico lunga esperienza alta capacità tecnico artistica, moralità serietà assoluta, cultura universitaria, massime referenze offresi ovunque industria tipografica, casa editrice, ufficio pubblicità ecc. Scrivere: «Pubblicità Stampa 0686 — Torino». A19263

DISEGNATORE [illegible] progettista libero mattino offresi. Scrivere: «Pubblicità Stampa 5092 — Torino». A26309

DISPONENDO Bologna uffici signorilmente attrezzati laureato assumerebbe mansioni direttive ispettive coordinative importante ditta affermata zona Emilia, Veneto, Marche, Umbria, Toscana. Referenze ineccepibili. Scrivere casella Pubbliman 328 F. Bologna. 21801

DISTINTA signora media cultura offresi cassiera magazziniera. Telefonare 815-040. A30890

EX commerciante piemontese, 57enne, presenza, attivissimo, 1° liceo, offresi qualunque occupazione, miti pretese. Scrivere: «Pubblicità Stampa 1429 — Torino». A30741

DOTTORE giurisprudenza assiste per sollecita definizione qualsiasi pratica presso ministeri uffici in Roma, assume incarichi fiducia. A richiesta ampie referenze. Scrivere: Dott. Franchi, via Duse 2 c. Roma.

GEOMETRA già muratore esperienza ventennale lavori civili stradali, buon tacheometrista, patente C, occuperebbesi Piemonte, Liguria. Scrivere: «Pubblicità Stampa 1418 — Torino».

GEOMETRA iscritto Albo esegue proprio domicilio disegni e progetti in genere. Telefonare 790-271.

GEOMETRA pluriennale esperienza direzione magazzini, studi della pianificazione, contabilità, controllo fornitori, già capo ufficio e capo magazzino di grande complesso esaminerebbe proposta adeguata. Scrivere: «Pubblicità Stampa 1494 — Torino».

GEOMETRA 31enne militesente, esperienza biennale, perfetto tedesco, offresi. Scrivere: «Pubblicità Stampa 5442 — Torino». A31082

GEOMETRA 21enne, militesente, serio, volenteroso, buona conoscenza calcoli c.a., rilievi, disegno, impiegherebbesi cantiere, studio. Telefonare 881-231. A30608

GEOMETRA 23enne, buone esperienze professionale cerca impiego tecnico-commerciale presso ditta o studio tecnico. Scrivere: «Pubblicità Stampa 1162 — Torino». A28113

GEOMETRA 33enne decennale esperienza cantieri costruzioni civili offresi miglioramento. Scrivere: «Pubblicità Stampa 5176 — Torino».

GIOVANE pratica import export ottima conoscenza inglese francese tecnica commerciale organizzazione vendite offresi. Scrivere: «Pubblicità Stampa 1420 — Torino».

GIOVANE volenteroso IV ginnasio impiegherebbesi possibilmente ufficio amministrativo. Scrivere: A. 1865 Pubblicità Oliva, Biella. 21873

GIOVANE 24enne III avviamento commerciale offresi qualsiasi impiego con massima serietà. Scrivere: «Pubblicità Stampa 5383 — Torino».

GIOVANE II ragioneria pratica ufficio occuperebbesi. Telefonare 383-766 8-12, 15-18. A29118

IBM operatore meccanografico 30enne offresi. Telef. 237-897 ore 8-12.

IMPIEGATA esegue proprio domicilio lavori di dattilografia e fatture. Telefonare 334-681 ore pasti.

IMPIEGATO tecnico 1ª categoria perito industriale, esperienza ufficio tecnico collaudi, coordinamento produzione acquisti referenziato dinamico volenteroso offresi azienda elettromeccanica. Scrivere: «Pubblicità Stampa 5088 — Torino». A28205

INGEGNERE industriale esperienza decennale importanti industrie chimiche, settori tecnico et tecnico-commerciale, lunga pratica progettazione costruzione impianti, direzione fabbrica, assistenza et trattative clienti, dinamico, conoscenza lingue, esamina offerte posizione responsabilità. Scrivere: «Pubblicità Stampa 5187 — Torino». A28856

INGEGNERE perito 32enne pratico contatto personale tutti livelli, esperto progetto macchine, attrezzature, automatismi pneumatici, cicli tempi metodi tecnologici nuovi, unificazioni interne, dinamico organizzatore referenziato esamina proposte media industria. Scrivere: «Pubblicità Stampa 1415 — Torino».

ISTITUTRICE venticinquenne referenziatissima, studi superiori nozioni inglese, francese e spagnolo offresi a famiglia signorile. Telefonare Becker 890-556. A30053

LAUREATO ECONOMIA 25 ANNI, MILITESENTE, OCCUPEREBBESI PRESSO IMPORTANTE SOCIETA'. TELEFONARE 581-021.

LAUREATO qualunque impiego offresi. Telefonare 394-778.

MAESTRO nuoto offresi seria società insegnamento sicuro successo metodo proprio da inserirsi organizzazione innovatrici. Telefonare 332-936 ore 20 in poi. A31322

MARESCIALLO pensionato 55enne, ottime referenze controllabili, competente lavori ufficio, elemento alta fiducia, dinamico, cerca adeguato impiego. Scrivere: «Pubblicità Stampa 5455 — Torino». A31179

MERCATI asiatici, dirigente commerciale esperienza ventennale mercati Hongkong Cina Giappone libero subito offresi direzione servizio estero industria o import-export. Casella 153-M Spi, Milano. 21847

MILITESENTE ragioniere 21enne impiegherebbesi. Telefonare 792-931.

MILITESENTE 18enne, III ragioneria, diplomando inglese francese, cerca impiego scopo miglioramento. Telefonare ore pasti 70-842.

MILITESENTE V ragioneria, volenteroso, occuperebbesi subito anche mezza giornata. Telefonare 53-040.

NEO pensionato pratico lavori ufficio offresi mezza giornata. Tel. 763-729.

PENSIONATO 54enne patentato ottima presenza offresi piccoli lavori ufficio magazzino. Scrivere: «Pubblicità Stampa 5436 — Torino».

PERFORATRICE meccanografica IBM e complementariste impiegherebbesi. Telefonare 387-963 dalle 8 alle 11.

PERITO agrario esperto aziende agrarie et contabilità generale offresi. Telefonare 524-482. A31042

PERITO chimico ventenne studente economia commercio esperienza laboratorio cartario occuperebbesi presso cartiera o altra industria. Scrivere: «Pubblicità Stampa 5415 — Torino».

PERITO chimico sabato libero impiegherebbesi anche settore non chimico. Telefonare 764-110 ore 20.

PERITO chimico militesente, esperienza fonderia leghe leggere et laboratorio occuperebbesi scopo miglioramento. Scrivere: «Pubblicità Stampa 1156 — Torino». A28087

PERITO chimico 23enne, militesente, referenziato, biennale attività impianti, capo laboratorio minerali, acque, lubrificanti, offresi ovunque. Scrivere: «Pubblicità Stampa 109 — Milano». 21361

PERITO elettrotecnico 21enne, militesente, offresi scopo miglioramento presso primaria ditta. Casella 356 M Spi, Milano. 21847

PERITO tessile esperienza pluriennale vari sistemi lavorazione offresi scopo miglioramento. Scrivere: «Pubblicità Stampa 5165 — Torino».

PRATICA paghe e contributi accetterebbe lavoro domicilio. Telefonare ore pasti 233-141. A31237

PRATICA ufficio paghe contributi edilizia occuperebbesi anche mezza giornata. Scrivere: «Pubblicità Stampa 1435 — Torino». A30044

PROGETTISTA meccanico e oleodinamico offresi a ore. Scrivere: «Pubblicità Stampa 5454 — Torino».

PROGETTISTA trasformatori di misura, diplomato, disposto trasferirsi, esaminerebbe proposte. Scrivere: «Pubblicità Stampa 5244 — Torino».

PRATICISSIMA contabilità e paghe accetta lavoro domicilio oppure due giorni settimana. Scrivere: «Pubblicità Stampa 1236 — Torino».

RAGIONIERA giovane signora pratica tutti lavori ufficio occuperebbesi mezza giornata. Scrivere: «Pubblicità Stampa 1404 — Torino».

RAGIONIERA giovane signora precisa puntuale eseguirebbe domicilio lavori dattilografia o ufficio. Scrivere: «Pubblicità Stampa 1484 — Torino».

RAGIONIERA 20enne, esperienza contabile 1 anno, qualche pratica contabilità meccanizzata offresi scopo miglioramento. Telefono 891-966.

RAGIONIERE esperto contabilità amministrazione condominii pratiche fiscali paghe contributi referenziatissimo scopo miglioramento offresi. Telefonare 84-993. A30676

RAGIONIERE militesente pratico lavori ufficio paghe e contributi, edilizia offresi. Telefonare 880-037.

RAGIONIERE 20enne militesente offresi. Telefonare 526-897.

RAGIONIERE 23enne militesente traduttore-interprete tedesco conoscenza francese offresi adeguatamente. Telefonare 673-974. A28910

RAGIONIERE 25enne pluriennale esperienza contabilità, capacità direzionali, cerca impiego. Tel. 754-568.

RAGIONIERE 28enne esperto contabilità generale fiscale rapporti bancari buona conoscenza Audit impiegherebbesi presso seria ditta. Telefonare 892-629. A31272

SEDICENNE volenteroso 2° impiego offresi [illegible] ufficio. Telef. 598-833.

SEGRETARIO officina 30enne militesente, patente auto, offresi subito ufficio, officina. Telefonare 525-056.

SIGNORA pratica ufficio offresi mezza giornata o saltuariamente. Telefonare 236-126. A30837

SIGNORA 35enne colta distinta bellissima presenza impiegherebbesi oreficeria abbigliamento, oppure studio medico. Scrivere: «Pubblicità Stampa 1454 — Torino». A30825

SIGNORINA bella presenza anni 25 ottime referenze cerca impiego commessa o cassiera. Telefonare 887-613.

SIGNORINA distinta, pratica trattare clienti, ufficio, impiegherebbesi. Telefonare 769-153. A31507

SIGNORINA esperienza ultra decennale medesima ditta tutti lavori ufficio, praticissima paghe contributi, contabilità, corrispondenza offresi. Scrivere: «Pubblicità Stampa 1406 — Torino». A31213

SIGNORINA svolgerebbe proprio domicilio su macchina da scrivere lavori dattilografia copie indirizzi. Scrivere: Rosy Ceradonna presso Stella, via San Secondo 95, Torino.

SIGNORINA 19enne dattilografa paghe contributi 1° impiego offresi. Telefonare 296-108. A31284

SIGNORINA 38enne contabile primanotista, veloce operatrice Audit pratica lavori ufficio. Scrivere: «Pubblicità Stampa 5410 — Torino».

SISTEMAZIONE adeguata cerca laureato con lunga esperienza in direzione tecnica piccola azienda. Scrivere: «Pubblicità Stampa 1234 — Torino». A29085

STAMPISTA attrezzista pratico lavorazioni meccaniche e lamiera, attuale incarico direzione stampi, scopo miglioramento offresi. Scrivere: «Pubblicità Stampa 1438 — Torino».

STUDENTE serale offresi come allievo disegnatore o qualsiasi impiego. Telefonare 237-395. A28577

STUDENTE serale 16enne dattilografo offresi secondo impiego massima serietà controllabile. Telef. 61-451.

TECNICO capo reparto manutenzione macchinario 22 anni esperienza pratico lavorazioni macchine utensili. Anche come dimostratore, disposto viaggiare, macchina propria. Scrivere: «Pubblicità Stampa 5425 — Torino».

TECNICO competenza preventivi disegni lavorazione serie organizzazione lavoro lunga esperienza industrie elettromeccaniche offresi adeguatamente subito. Scrivere: «Pubblicità Stampa 5424 — Torino». A30885

TECNICO disegnatore buona esperienza anche pratica costruzioni carpenteria ed impianti di condizionamento, pratico direzione lavori offresi come tecnico d'officina. Scrivere: «Pubblicità Stampa 5083 — Torino».

TEDESCO madrelingua 35enne ragioniere stenodattilo conoscenza inglese cerca adeguata sistemazione. Scrivere: «Pubblicità Stampa 1448 — Torino».

TRENTATREENNE bella presenza, referenziata, offresi assistente segretaria studio medico dentistico. Scrivere: Vinci, Giulio Cesare 53.

TRENTENNE diplomato, pratico conduzione reparto confezioni, esperto contabilità esamina offerte. Scrivere: «Pubblicità Stampa 5416 — Torino».

TRENTENNE preventivista attrezzature e stampi cicli metodi lavorazione offresi adeguatamente per servizio tecnico di officina. Scrivere: «Pubblicità Stampa 1427 — Torino».

TRENTOTTENNE torinese diplomato, ventennale esperienza acquisita personalmente nel ramo commerciale presso importante ditta, attualmente adibito a mansioni di compra-vendita con la massima responsabilità ed autonomia, senso organizzativo, attitudine al comando, scopo sistemazione definitiva carriera offresi. Scrivere: «Pubblicità Stampa 5105 — Torino».

VENTENNE bella presenza offresi come commessa, libera subito. Telefonare 545-490. A31679

VENTICINQUENNE ex guardia Finanza, quarta ragioneria, offresi impiegatizio. Telefonare 231-121

VENTICINQUENNE referenziato pratico lavori ufficio impiegherebbesi stabile presso seria industria. Telefonare 595-196. A30751

VENTIDUENNE pratica lavori ufficio carico e scarico magazzino stenodattilo, conoscenza inglese e francese offresi seria ditta. Telefon 460-561.

VENTIDUENNE 3° impiego, scuole superiori, pratica lavori ufficio amministrazione, paghe e contributi fatturazione offresi a industria seria. Scrivere: «Pubblicità Stampa 5463 — Torino». A31704

VENTINOVENNE bella presenza moralità auto accetterei qualsiasi incarico fiducia diurno serale, disposto viaggiare. Telefonare 276-824.

VENTIQUATTRENNE militesente maturità classica impiegherebbesi. Telefonare 595-813 dalle 18 in poi.

VENTIQUATTRENNE pratica tutti lavori ufficio offresi seria ditta. Scrivere: «Pubblicità Stampa 1478 — Torino». A31043

VENTISETTENNE diplomato pratico meccanico offresi. Telef. 387-393.

VENTITREENNE maturità classica impiegherebbesi adeguatamente anche istitutrice. Telefonare 486-191.

VENTITREENNE studentessa V ragioneria, stenodattilo fatturista e contabile macchine Remington, National, libera subito offresi possibilmente industria. Telefonare dalle 8 alle 12. Tel. 781-317. A31342

VENTUNENNE libero subito offresi aiuto analista. Telefonare 347-208 dalle 8 alle 13. Greco Bernardo.

VENTUNENNE militesente pratico ufficio, magazzino, carico scarico, esperienza triennale offresi subito. Telefonare 891-007. A31715

VENTUNENNE stenografa pratica archivio, emissione tratte, carico scarico magazzino occuperebbesi seria ditta. Telefonare 650-473

OFFERTE IMPIEGO L. 180 per parola

A.A.A. GIOVANI impiegati, operai, desiderosi intraprendere nuovo lavoro con possibilità di carriera cercansi. Presentarsi «Per la vostra casa», corso Emilia 22, Torino.

A.A.A. PRIMARIA società assume signore media età purché pratica attività commerciale et trattazione affari anche se libere solo ore pomeridiane. Guadagno iniziale assicurato. Presentarsi via Garibaldi 59, 2° piano ore 9-11 15-17. O118

A.A. IMPIEGATA giovane volenterosa cercasi. La Fournier, telefono 759-945, via Bianzè 36.

A. GAGGIA macchine per caffè assume giovani militesenti per ramo vendita inserimento propria filiale Torino Asti. Offre stipendio e provvigioni. Scrivere: «Pubblicità Stampa 1451 — Torino». A30919

A elemento militesente, media cultura, volenteroso, primaria compagnia assicurazioni offre sistemazione con retribuzione iniziale adeguata e possibilità brillante carriera produttiva e tecnico-ispettiva. Scrivere: «Pubblicità Stampa 264 — Torino».

A RAGIONIERE VERAMENTE PRATICO CONTABILITA' E PAGHE, DISCRETA CONOSCENZA INGLESE, BUON STIPENDIO OFFRE SOCIETA' INDUSTRIALE ITALO-BRITANNICA. SCRIVERE CURRICULUM: «PUBBLICITA' STAMPA 5382 — TORINO». A30586

AGENZIA importante Compagnia Assicurazioni tariffe fuori concordato assume subagenti, corrispondenti zona provincia Alessandria. Scrivere: «Pubblicità Stampa 1375 — Torino».

AIUTO portiere massimo 25 anni, militesente. Stipendio, vitto, alloggio. Telefonare 557-055. A30445

ASSUME nota società distinta dimostratrice venditrice signora signorina per vendita a propria clientela ultime novità nel campo elettrodomestici. Corso istruzione teorico e pratico, stipendio, rimborso spese, premi. Manoscrivere a: «Pubblicità Stampa 261 — Torino». O818

ASSUMIAMO Torino personale produttivo opportunità carriera. Dopo istruzione teorica et favorevole breve periodo prova pratica, stipendio iniziale annuo 750 mila più provvigioni, rimborso spese, assegni familiari, benefici Inps e Inam. Scrivere: «Pubblicità Stampa 250 — Torino», precisando età, studi, attività precedente. O795

AZIENDA assume signore signorine per lavoro propaganda. Stipendio, provvigione. L. 100.000 mensili circa. Presentarsi: Leonetti, corso Orbassano 22, Torino. A28737

(Continua a pag. 14)

una ragione in più

il
quick
start

VOXSON

POLARIS T318

Il primo televisore in Europa equipaggiato con l'eccezionale dispositivo elettronico "Quick Start" che elimina la noiosa attesa per il riscaldamento delle valvole e le protegge dagli sbalzi termici. Grande barra di comando per il cambio istantaneo del programma.
■ Originale comando a distanza senza ingombro.

Gli altri televisori della serie VOXSON 1964

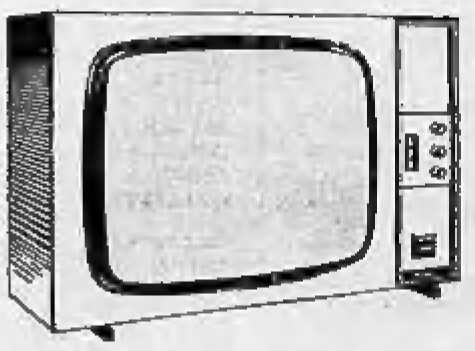

Mercury super T. 310
modello da 23" dalla elevatissima sensibilità e con cambio istantaneo del programma.

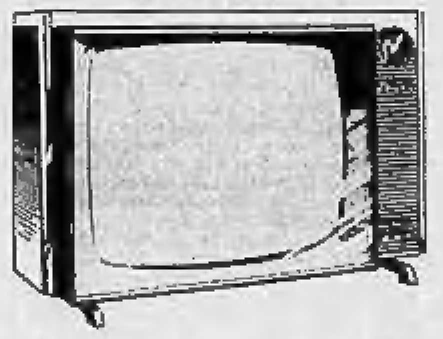

Compact T. 320
Modello da 19" dalla linea elegante in due differenti versioni estetiche; in linea con finiture in argento, in noce con finiture in oro

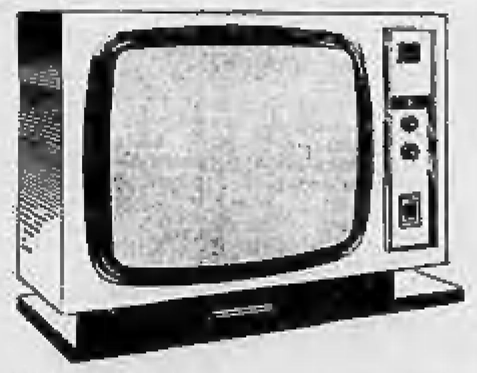

Photomatic T. 330
Modello da 23" con comando a distanza senza fili Spatial Control per accendere e spegnere, regolare il volume, dosare il contrasto e cambiare programma.

SULLE SCENE E SUGLI SCHERMI

Domani a Genova esordisce il celebre complesso sovietico

Gli orsi corrono in motocicletta sulla pista del Circo di Mosca

I plantigradi ammaestrati sono una delle maggiori attrazioni dello spettacolo di cui è «stella» il clown Popov - Spericolate acrobazie aeree e indiavolate cavalcate - La "tournée" anche a Torino

Il celebre clown sovietico Oleg Popov

Nostro servizio particolare

Genova, mercoledì sera.

Nel quadro della Mostra delle attività dell'Urss è giunto a Genova, dove domani presenterà il suo primo spettacolo, il Circo di Stato di Mosca, alla sua seconda tournée italiana, dopo quella del 1959-60. Il «giro» porterà il complesso anche a Napoli, Roma, Bologna, Milano e a Torino.

Già stando alle indicazioni del programma, lo spettacolo si annuncia interessante, costituito per la presenza di Oleg Popov, in Italia per la prima volta. Nel '58 la stampa parigina lo definì «clown lunare» per la sua finezza, ma più che un clown, Oleg, è un «augusto di serata», il più celebre, indubbiamente, di questo mezzo secolo. Egli si prodigherà, com'è suo costume, e come ha fatto ancora due mesi or sono negli Stati Uniti d'America, a collegare piacevolmente i diversi numeri dello spettacolo. Si concederà, inoltre, alcuni «a solo» come giocoliere con i consueti cerchi, ma reggendosi con un solo piede sopra una corda molle. Al suo cachet come clown infatti Oleg aggiunge quelli di giocoliere e di filferrista.

Diretti dal regista Mark Mestetchkin si avvicenderanno poi, su una pista di undici metri di diametro Galina Aphecova e Gherman Reznikov con la loro attrazione aerea, ripresa anche nel film sul circo sovietico, quindi i giocolieri Ivan Chenmov e Irina Vinsovskaia che con uno speciale apparecchio fanno volteggiare una decina di palle; e ancora i cani di Antonina Poldi che eseguono particolari giochi di equilibrio, come una «colonna» di due cani, l'uno sull'altro in posizione eretta.

La troupe di «Icaroni» Pilaev vede il «forte» reggere con i piedi, stando a testa in giù, appoggiato allo speciale cuscinetto denominato «trinka», ben sei persone mentre il «forte» dei Milaevi regge con i piedi una scala alta 10 metri sulla quale agiscono 3 acrobati.

I fratelli Parnsov «equilibristi nell'aria» hanno creato un numero tutto particolare, ottenuto dalla combinazione fra i classici anelli ed il trapezio fisso. Lavorano a otto metri di altezza.

Una certa attesa è per Galina Petrinskaja, acrobata alla corda verticale, numero nel quale Italia e Francia vantano tradizioni invidiabilissime; mentre unico nel suo genere si annuncia lo «stadio acrobatico» di Valentina Volkova e Anna Sliva curato come fosse un balletto.

Il volteggio equestre dei dieci giglti di Alibek Kantemirov (42 anni) è reputato uno dei migliori fra i «quindici» consimili numeri allestiti con particolare cura dal Circo di Stato Sovietico. I giglti di Alibek Kantemirov eseguono il volteggio «circasso», denominato «dsigitovka», cioè un passaggio sotto la pancia del cavallo in corsa, seguito da un «abbraccio» attorno al suo collo e concluso lasciandosi andare fin quasi tra gli zoccoli, a velocità indiavolata. Le cavalcature sono di preferenza di razza Kabardino e provengono da Haras di Kislovodsk, nel Caucaso, dove secondo un antico detto popolare i «bimbi nascono a cavallo».

Un'altra stella dello spettacolo è Valentin Filatov che presenterà i suoi famosi orsi motociclisti, ciclisti, pugilatori, acrobati (sospesi ad un trapezio volteggiano a dieci metri di altezza), pattinatori ed equilibristi. Filatov ha creato anche un circo con uno spettacolo di soli plantigradi, del quale si è interessata anche la nostra Tv. Dirigerà l'orchestra il Maestro Piotr Schvnatzov. Farà parte della troupe anche il fotografo e documentarista cinematografico Ilia Gutman.

Nel circo sovietico domina l'ideale dell'uomo forte, dotato di volontà e bellezza; su nuove basi si sviluppa quello che v'era di più prezioso nella vecchia tradizione circense. I numeri sono fondati sull'energia, sulla fiducia in se stessi, sulla virilità. Talune attrazioni aeree (a 15 metri da terra), è vero, impressionano, ma senza [illegible] dell'ultrasensazionale; gli acrobati per la quasi totalità sono assicurati agli attrezzi da invisibili cavi di nailon.

Il pubblico sovietico ama il circo non solo per l'arditezza degli artisti ma, anche e soprattutto, per la perfezione della loro arte, per l'ottimismo che essi sprigionano. Giova sottolineare che i dirigenti del circo sovietico mantengono felicemente la tradizione «imperiale», celebre per il suo fasto, per la solennità di gusto orientale dello spettacolo.

Organizzato con criteri professionali il Circo Sovietico si vale di una scuola statale con 45 professori. Una parte soltanto insegna le arti proprie del circo e si tratta di vecchi artisti. Vengono formati acrobati, giocolieri, ginnasti, equilibristi (con 4 anni di studi) nonché clowns isolati, cascatori comici, clowns musicali, eccentrici.

Non esiste una scuola per domatori e domatrici. Le domande di ammissione ai corsi sono talvolta oltre duemila; soltanto [illegible] gli allievi accettati ogni anno. Essi devono avere completato gli studi fondamentali, della durata di sette anni, essere sovietici (nonostante l'internazionalità del circo), aver superato le prove di attitudine, possedere un gradevole aspetto esteriore ed un innato senso del ritmo.

I circhi oggi esistenti nell'Urss sono cinquanta: 30 agiscono durante l'estate e 21 nell'inverno; esistono, inoltre, i circhi di ridotte dimensioni, denominati «farfalline» per le piccole località. I direttori di circo sono nominati dopo corsi speciali. I circhi invernali lavorano da ottobre ad aprile; quelli estivi da febbraio a novembre. I circhi di Mosca e di Leningrado restano aperti dieci mesi all'anno.

Giuseppe Rivarola

Gravissimo in clinica a Dublino

Behan lotta contro la morte

LONDRA, mercoledì sera.

(f.) Lo scrittore irlandese Brendan Behan è in coma. Nella notte i medici si sono avvicendati al suo capezzale, all'ospedale Meth di Dublino, nel tentativo di salvarlo. Sembra ormai che tutte le speranze siano perdute. Behan, ricoverato la scorsa settimana in ospedale, dopo essere stato rinvenuto ubriaco in una delle vie di Dublino, è passato alternativamente da uno stato di semincoscienza ad uno stato di coma quasi assoluto.

Già domenica sera gli era stata impartita l'Estrema Unzione. Lunedì, aveva segnato un netto miglioramento, ed aveva trascorso una notte tranquilla. Ieri mattina le sue condizioni avevano però cominciato nuovamente a peggiorare. A sera il bollettino diramato dall'ospedale definiva le sue condizioni «molto gravi».

Lui dirige, lei canta nei «Puritani»

La soprano australiana Joan Sutherland e il marito Richard Bonynge a Londra. Lei canta nei «Puritani» sotto la direzione del marito al Covent Garden

STASERA AL CINEMA

Il futuro cardinale combatte i razzisti europei e d'America

In una spettacolare opera di Preminger la biografia di un prelato tra le due guerre - Rodaggio prematrimoniale in «Sotto l'albero Yum-Yum»

IL CARDINALE, di Otto Preminger, con Tom Tryon, Romy Schneider, Carol Lynley, John Huston, Raf Vallone - Americano, scope a colori - Cinema: Romano.

Il cardinale (da non confondersi con *Il vicario*) è la biografia, lunga tre ore, dell'americano Stefano Fermoyle, dagli umili esordi di sacerdote a Boston alla dignità della porpora cardinalizia. Desunto, con non poche libertà, dall'omonimo romanzo di Henry Morton Robinson (edito in Italia da Garzanti), comprende troppe cose perché possa approfondirle, sicché ha il valore di un *feuilleton* sia pure d'alta classe.

Il regista e produttore Preminger vi ha speso intorno il suo talento di allestitore di spettacoli, mescolando abilmente romanzo e storia. Giacché la vicenda di Fermoyle, che deve prima lottare col proprio orgoglio e poi con forti dubbi intorno alla propria vocazione (di che è cagione una disgraziata esperienza da lui fatta con la sorella), dopo un periodo di tregua a Vienna, dove quasi in procinto di lasciare la tonaca egli incontra una bella studentessa che s'innamora di lui, s'allarga via via a comprendere gli avvenimenti sociali e politici degli anni che corsero fra le due guerre; onde lo vediamo battersi in America contro il razzismo di Giorgia. Giacché la vicenda di locale (e qui cade un emozionante episodio affidato ai linciaggi incappucciati del Ku Klux Klan) e quindi col razzismo hitleriano scatenato in Austria attraverso la persecuzione degli ebrei.

Questo è il capitolo più spettacolare, dove la figura di Stefano entra in fuoco di «esempio». Ma appunto perché esemplare, il personaggio non è così interessante come sono altri prelati di tempra diversa o meno eroica, sui quali Preminger ha lavorato di fino, con gusto di ritrattista. L'apoteosi [illegible] una vita cristiana spesa per il trionfo della verità e della giustizia.

Girato in America, a Roma e in Austria, il lungo film ha tutta la velatura necessaria per navigare bene nelle acque tranquille d'un cinema spettacolare e insieme edificante. Ottima la prestazione del giovane Tryon e dei suoi compagni, con una menzione speciale per Romy Schneider, Huston e il nostro Vallone.

SOTTO L'ALBERO YUM YUM, di David Swift, con Jack Lemmon, Carol Lynley, Dean Jones - Americano, a colori - Commedia - Cinema: Astor.

Tratto da un successo di Broadway sceneggiato per lo schermo dallo stesso autore, Lawrence Roman, in collaborazione col regista Swift, potrebbe anche intitolarsi «rodaggio matrimoniale», in quanto si tratta d'una studentessa, figlia di divorziati e perciò timorosa del matrimonio, che per andare sul sicuro decide di fare una esperienza prematrimoniale col suo fidanzato, convivendo cioè con lui, ma senza concedergliisi.

L'assunto rischioso è portato in fondo nonostante le naturali pressioni dell'ardente innamorato, e nonostante che loro vicino e padrone di casa sia un ineffabile signor Hogan, che, libertino di professione, fa il possibile e l'impossibile (ma su un piano farsesco, e per le misure di un divertente Jack Lemmon) per forzare a proprio vantaggio il «blocco» che la virtuosa fanciulla ha posto a se stessa. Teatro filmato, ma complessivamente gradevole.

Leo Pestelli

Tornano gli Apaches per l'ultima battaglia

«Far West»: quattro storie in una per gli appassionati delle «giacche blu»

FAR WEST («A Distant Trumpet») di Raoul Walsh, con Troy Donahue, Suzanne Pleshette, Diane Mc Bain, James Gregory. Stati Uniti, grande schermo a colori. Western. (Cinema: Vittoria).

Del regista Raoul Walsh, che proprio in questi giorni ha festeggiato il settantadreesimo compleanno (settantacinquesimo secondo più maligne fonti), si suole dire che, nella sua carriera iniziata mezzo secolo fa come assistente e interprete di Griffith, pochissimi sono i capolavori, forse nessuno; ma raramente, o mai, ha annoiato lo spettatore.

Anche questa sua recente fatica, che nel suggestivo titolo originale (A Distant Trumpet, la tromba della sveglia che richiama alla dura realtà il soldato) ricorda un altro buon film di Walsh (Tamburi lontani del '51), non è un'opera di eccezione, anzi se mai di ricalco; e tuttavia offre sul grande schermo a colori uno spettacolo vario e movimentato. Tanto più che si tratta di un western, un genere particolarmente caro a un regista che, come Walsh, ha fatto le sue prove migliori nei film avventurosi, inclusi quelli di guerra.

La vecchia diatriba tra cavalleria statunitense e Apaches sui confini del Messico è qui rispolverata, sulla scorta di un romanzo di Paul Horgan, con un'abilità che rattoppa i buchi di una sceneggiatura che svolge a singhiozzo tre o quattro vicende. Ci sono infatti una storia d'amore, la guerriglia contro gli indiani in un forte dell'Arizona, e ancora l'intervento del vecchio generale Quait che, in uno scontro sanguinoso, volge in fuga la tribù di Falco Nero; e c'è infine il tentativo di riportare pacificamente gli Apaches nelle riserve e le complicazioni che ne seguono.

Ma se due, tre e anche quattro volte il film sembra ricominciare daccapo, il vecchio Walsh provvede ogni volta a tenere desta l'attenzione con gli espedienti del suo ricco mestiere, regolando a dovere scaramucce e battaglie e variando, per quanto gli è possibile, la caratterizzazione di personaggi ormai logori dal lungo uso. Così il giovane ufficiale fresco d'accademia (Troy Donahue) rispetta rigidamente i regolamenti, ma non le regole dei colleghi (Suzanne Pleshette); e il generale Quait (James Gregory) non è un fanatico e parla persino la lingua.

E c'è un'altra novità: quando Falco Nero parla in un buffo italiano con i verbi all'infinito, certe didascalie traducono le sue parole in inglese. Ma qui, evidentemente, si tratta di un divertente pastiche combinato in sede di doppiaggio.

Alberto Blandi

INAUGURATA IERI AL MUSEO DEL CINEMA

Una rassegna di film di Sartre

Sabato prossimo andrà in scena al Carignano il dramma «Le mani sporche» di Sartre con regia di Gianfranco de Bosio. In concomitanza con questo importante avvenimento teatrale, il Museo del Cinema presenta, da ieri a domenica, il primo di una serie di film derivati da copioni dello scrittore francese, siano essi commedie oppure soltanto sceneggiature di opere altrui rielaborate per lo schermo.

Questo primo film è «Risorgere per amare», la cui matrice è la omonima commedia «Les jeux sont faits». Diretto da Jean Delannoy nel 1947, il film ha come interpreti Marcello Pagliero, Micheline Presle, Marguerite Moreno, Charles Dullin. Grazie alla preziosa collaborazione della Cinémathèque Française il film — assolutamente irreperibile nella versione italiana — può essere presentato nella versione originale francese. Non priva di momenti suggestivi, seppure alquanto letteraria, essa racconta l'avventura di Pierre e di Eve, autorizzati dopo la loro morte a rivivere per [illegible] al fine di tentare la realizzazione del loro amore. I due, invece, tornati alla condizione umana disperata, concludono tragicamente la loro ultima avventura.

Altri film da scegliersi tra «La P... respectueuse», «Huis clos», «Les orgueilleux» e «Les sorcières de Salem» verranno proiettati al Museo nelle prossime settimane.

Non è stato invece concesso «Les mains sales», e ciò a causa della stessa ragione che ha fermato la commedia [illegible] Sartre [illegible] l'autore [illegible] per la sua [illegible] politiche.

a. v.

TEATRI E RITROVI

Prenot. biglietti salone La Stampa Sera, Roma ang. v. Bertola, tel. 53-121

Teatro Nuovo (Stagione Regio): venerdì 20 prima di «Turandot» di Puccini. Mº Previtali.
Alfieri: ore 21,15 Festival dell'Operetta «Acqua cheta» con Elvio Calderoni e L. De Vinci.
Auditorium di Torino: venerdì 20 marzo ore 20,45 Concerto sinfonico n. 15. Direttore Claudio Abbado; pianista Pietro Scarpini.
Carignano: da sabato Teatro Stabile presenta «Le mani sporche» di J. P. Sartre; regia G. de Bosio.
Gianduja (S. Teresa 5): domani ore 15,30 «Giovannino senza paura».
Ridotto del Romano: ore 22 il Teatro delle 10 presenta: «Ragazza da marito», «Il nuovo inquilino» e «Jacques o la sottomissione» di Ionesco.

Alcione: Compagnia Riviste Nino Lembo 16,15-21,15.
Maffei: «Baldoria al Maffei» Rivista Mario Ferrero 16,15-21,15.

Museo del Cinema (Palazzo Chiablese): alle 17 e 21,15 «Jean Paul Sartre e il cinema»: «Les jeux sont faits» (Risorgere per amare) di Jean Delannoy con M. Pagliero, M. Presle.

Al Florida Club (p. Solferino, tel. 42-622): ore 21-1 Compl. Lanfranco; cantano Rita Arnoldi, N. Genovese.
Arlecchino: ore 21 Fausto Leali.
Castellino: 21 Germano Montefiori.
Cicala Dancing: 21 orch. Tacuccio.
Faro Dancing: 21 orch. Banastelli.
Gaudio Dancing: 16,30-21 The Jo.
Gay Sole: 17-21 Gianni De Giovanni.
Giardino Belle Arti: Veglionissimo.
La Perla: ore 21 Ragni-Mingardi.
Le Roi: ore 21 Compl. Pierfilippi.
Messicus Dancing: 21 Compl. Boccaccio e d'Andri, c. S. Gerardo della Rai-tv.
Palazzina: ore 21 Elio e i Diversi.
Trocadero: ore 21 «I 5 Ciro's».

Columbia Night Club: Attrazioni.
Moulin Rouge (p. Carlina, 544-270): Attraz. intern. Orch. Teren Parisetti.
Taverretta (Amendola 10): Attraz.

Abatjour (Secchi 38, t. 41-025): 21.
Acapulco, Monc. 145, t. 683-866: 21.
Bagatelle (Cavoretto 2, t. 678-878): 21.
Caprice, Secchi 16, t. 521-328: 21.
Castro Club (p. Castello): ore 21.
Holiday (Vinz. 3, t. 511-738): 21.
Lido Whisky (c. Moncalieri 422, tel. 697-018): ore 21; festivi 16-21.
Monkey's, Gramsci 15, t. 41-373: 17.
Scotch Whisky (via Volta 8): 21.
Villa Gay (c. Moncalieri 82): ore 21.
Whisky Notte (tel. 687-563): 21.
Whisky Club (Pino, 881-001) 18-21.

CINEMATOGRAFI

Ambrosio: «Sedotta e abbandonata» di Pietro Germi, con Stefania Sandrelli, Saro Urzì, Aldo Puglisi.
Astor: «Sotto l'albero yum yum» Jack Lemmon, Carol Lynley, techn.
Corso: «Mc Lintock il magnifico» con John Wayne, Maureen O'Hara, Yvonne De Carlo, technicolor.
Cristallo: «Una adorabile idiota» con Brigitte Bardot, Anthony Perkins.
Doria: «La ballata del boia» con Nino Manfredi.
Ideal: «L'ultimo vendicatore» Lee J. Cobb, Doug Mc Clure, technicolor.
Lux: «Insieme a Parigi» William Holden, Audrey Hepburn, technicolor.
Nazionale: «L'idolo di Acapulco» con Elvis Presley, Ursula Andress, techn.
Reposi: «Qual è lo sport preferito dall'uomo?» R. Hudson, Prentiss, tec.
Romano: «Il cardinale» Romy Schneider, Tom Tryon, technicolor scope. Inizio film 15-18,30-22.
Vittoria: «Far West» Troy Donahue, Suzanne Pleshette, techn. panavision.

Ariston: «In famiglia si spara» Lino Ventura, Bernard Blier, Mac Ronay.
Arlecchino: «Sciarada» Cary Grant, Audrey Hepburn, technicolor.
Augustus: «Alta infedeltà» Ugo Tognazzi, Nino Manfredi, Monica Vitti, M. Mercier, C. Aznavour. Vietato 18.
Cinelab: «A 007 dalla Russia con amore» con Sean Connery, techn.
Metropol: «Frenesia dell'estate» Vittorio Gassman, M. Mercier, S. Milo.
Torino: «Dove vai, sono guai» Jerry Lewis, Jill St. John, techn. Ap. 10.

Alexandra: «Mondo di notte n. 3».
Faro: «Mondo di notte n. 3».
Fiamma: «La pantera rosa» techn., D. Niven, C. Cardinale, P. Sellers, Capucine, R. Wagner.
Hollywood: «Lawrence d'Arabia» con A. Quinn, A. Guinness, Peter O'Toole, techn. In. ult. spett. 21,30.
Maffei: «Baldoria al Maffei» Rivista Mario Ferrero 16,15 - 21,15. Film: «Caterina leonessa di Romagna».
Massimo: «I 4 del Texas» techn. sc. F. Sinatra, D. Martin, A. Ekberg.
Orfeo: «Lawrence d'Arabia» scope, techn. Peter O'Toole, Alec Guinness, A. Quinn. Or. 14,15-18-21,30.
Principe: «Lawrence d'Arabia» techn. P. O'Toole, A. Guinness. Ult. 21,30.
Statuto: «I 4 del Texas» techn. sc. F. Sinatra, D. Martin, A. Ekberg.

Adriano: «Il falso traditore» techn., William Holden, Lilli Palmer.
Alcione: «Le mogli degli altri» Rivista Nino Lembo 16,15-21,15.
Alpi: «Ponzio Pilato» Jean Marais, Jeanne Crain, technicolor.
La Perla: «Cacciatori di donne» con Mickey Spillane, Shirley Eaton.
Regina: «La figlia del sole».

Asti: «I 2 monelli» con Pablito Alonso, Maria Piazzai. Apertura ore 10.
Cravenna: «Sentieri selvaggi» tech. di J. Ford, con John Wayne, V. Miles.
Olimpia: «Ercole contro Roma» techn.
Po: «Il grande circo» technicolor, con Victor Mature.
P. Nuova: «La parata dell'allegria» e «Storie del West». Apertura ore 10.
S. Felice: «Tutti a casa» A. Sordi.

Esperia: «Un delitto d'amore» con Rory Calhoun, Gene Tierney.
Giardino: «Il buio oltre la siepe» con Gregory Peck.
Madonna Rose: «Caccia all'uragano» e «Policarpo ufficiale di scrittura» Rascel.
Mirafiori: «Alle donne ci penso io».
S. Rita: «Il grande ribelle» L. Jourdan, S. Vergano, F. Rabal, tec. scope.
Vinzaglio: «I compagni» con Marcello Mastroianni, Annie Girardot.

Arabia: «La guerra dei bottoni».
Eliseo: «Kali Jug la dea della vendetta» tec. L. Barker, F. Guers. Ap. 15.
Fréjus: «Cavalieri del Nord Ovest» techn., John Wayne, M. O'Hara.
Nuovo: «Il figlio dello sceicco» techn. scope, Gordon Scott, Cristina Gajoni.
S. Paolo: «Ieri, oggi, domani» techn. scope, Sophia Loren, M. Mastroianni.

Artisti: «La storia di Tom Destry» Audie Murphy, technicolor.
Belgio: «Caterina di Russia» techn.
Corallo: «Freud» (Passioni segrete) con Montgomery Clift, S. York.
Eridano: «Il traditore di Fort Alamo» Glenn Ford, J. Adams, techn. scope.
La Salle: «I moschettieri del mare» A. Maria Pierangeli, colori.
Greco: «Terrore dei mantelli rossi».
V. Veneto: «Ponzio Pilato» techn. scope, Jean Marais, Jeanne Crain.

Astra: «Kali-yug, la dea della vendetta» L. Barker, P. Guers, Berger, tec.
Bernini: «Il barbaro e la geisha» techn., John Wayne, Eiko Ando.
Eliseo: «Il grande spettacolo» Ester Williams, Cliff Robertson, techn.
Massaua: «I 5 volti dell'assassino» B. Lancaster, R. Mitchum, K. Douglas, F. Sinatra, T. Curtis.
Odeon: «Il dominatore» con Charlton Heston, Ivette Mimieux, techn. scope.
Star: «Ieri, oggi, domani» Marcello Mastroianni, Sophia Loren, techn.

Adua: «Maciste contro i mostri» R. Lewis, M. Lee. Vietato 16.30-21,30.
Aurora: «Joselito il canto dell'usignolo» technicolor.
Brescia: «Gli uccelli» techn. Viet. 14.
Châtillon: «Tesoro isola proibita» techn., John Hall, N. Adams.
Fortino: «Sepolto vivo». Vietato.
Lanteri: «Selvaggia prateria» techn.
Mialon: «Okay Parigi» F. Mc Murray.
Nord: «I soliti ignoti» Gassman, Salvatori, Cardinale, Mastroianni.
Palermo: «Sissi e il granduca».
Sadele: «Ursus gladiatore ribelle».
Zenit: «Uno strano tipo» Adriano Celentano, C. Mori, N. Taranto, Macario.

Baretti: «Un militare e mezzo» col.
Cabiria: «L'assedio delle 7 frecce» William Holden, E. Parker, techn.
Colosseo: «Cacciatori di donne» cinemascope, Mickey Spillane.
Continental: «L'eroe di Babilonia» M. Oriel, C. Grant, techn. scope.
Fiore: «Pirati del fiume rosso» technicolor, con G. Corbett.
Italia: «Ieri, oggi, domani» Marcello Mastroianni, Sophia Loren, tech. sc.
Moderno: «Le magnifiche sette» e «Trionfo di Robin Hood» techn.
Piemonte: «Sventole, pistole e femmine» E. Constantine, F. Chaussette.
S. Cuore (Nizza 56): «Proibito» tec., Mel Ferrer, L. Massari. Apert. 15.
S. Carlo: «Peccati d'estate» D. Gray, M. Carotenuto, O. Rocca, techn. sc.
Spezia: «Divorzio all'italiana» M. Mastroianni, Daniela Rocca.

Diana: «Colpo grosso al Casinò» con Jean Gabin e Alain Delon.
Dora: «Lo sceicco rosso».
Roma: «Il Gattopardo» tec., B. Lancaster, C. Cardinale, A. Delon, Scope.
Umbria: «Zorro alla corte di Spagna» e «Gianni e Pinotto detectives».

Alba: «Tarzan in India» technicolor scope, con Jock Mahoney.
Ambra: «Ieri, oggi, domani» S. Loren, M. Mastroianni, techn. scope.
Apollo: «55 giorni a Pechino» techn. scope, C. Heston, A. Gardner, D. Niven. Apert. 15; ult. spett. 21,40.
Luce: «Maschera di [illegible]» technicolor, con Gary Cooper.
Lucento: «Ursus il gladiatore ribelle» technicolor scope, con Ed Fury.
Lutrario: «Il fornaretto di Venezia» M. Morgan, S. Koscina, technicolor.
Sanpaolino: «Il viaggio» con Yul Brynner, Deborah Kerr.
Splendor: «Tiara Tahiti» technicolor, J. Mason, John Mills. Vietato 14.

Riduzioni S.N.A.L. — Adriano, Ambra, Artisti, Asti, Flora, Fortino, Lux, Massaua, Mirafiori, Odeon, P. Nuova, Vinzaglio, Teatro Alfieri.

Marionette Lupi — Domani pomeriggio (ore 16,30) nel teatro di via Santa Teresa andrà in scena il nuovo spettacolo con Gianduja, libero adattamento dalla fiaba turca «Giovannino senza paura».

ARLECCHINO DANZE
Ore 21,15 debutto di
FAUSTO LEALI
con i suoi NOVELTY
Le novità del 964

TROCADERO
Via A. Doria 9 - tel. 553.771
Ore 21 successo de
I 5 CIRO'S

Taverretta Night Club
Via Amendola 10 - tel. 547-343
ROMANO VILLI
ATTRAZIONI

GIARDINO BELLE ARTI
Valentino - telef. 682 187
VEGLIONISSIMO DEGLI ARTISTI
organizzato dalla
PROMOTRICE DELLE BELLE ARTI DI TORINO
Grandiose sorprese
COMPL. RIVER SIDE

TRATTORIA CACCIATORI
Strada Lanzo 184 - Venaria
(Chiuso il martedì)
NOZZE BANCHETTI RICEVIMENTI
4 GRANDI SALONI CON MUSICA
Ristorante tipico - Si mangia bene

LUX: grandioso successo

WILLIAM HOLDEN - AUDREY HEPBURN
Insieme a Parigi

AMBROSIO: 4ª SETTIMANA
Un film di
PIETRO GERMI

SEDOTTA E ABBANDONATA

...e vissero insieme infelici e scontenti.

AL CRISTALLO
Un film piccante, colmo di sorprese, carico di humor

BRIGITTE BARDOT ANTHONY PERKINS
UNA ADORABILE IDIOTA
SEGRETISSIMO
TOP SECRET

al DORIA grande spettacoloso successo di pubblico e di critica per un NINO MANFREDI insuperabile
LA BALLATA DEL BOIA
«Un spettacolo d'alta classe...». La Stampa
«Il film di Luis Berlanga rimane soprattutto una commedia...». La Gazzetta del Popolo
Prodotto da MORIS ERGAS
Distribuito dalla DEAR FILM

TAPPETI PERSIANI

SCHIRAZ	L. 18.000 al mq.
BELUCISTAN	L. 21.000 al mq.
KASKAY MECCA	L. 40.000 al mq.
KIRMAN EXTRA	L. 42.000 al mq.
MOSSUL	L. 55.000 cad.
KESHAN 130 x 200	L. 150.000 cad.
KOUM 130 x 200	L. 150.000 cad.

e tutte le qualità più pregiate di migliori prezzi.
I tappeti persiani non bisogna comperarli con leggerezza, ma solo da chi vi dà pieno affidamento.
HAAS risponde anche a distanza di anni dei suoi prodotti
HAAS
Tappeti, moquettes, stoffe per mobili di alta classe, lampassi, broccati,
tuoi Bemberg
nel più vasto assortimento
TORINO - VIA ROMA 320
Filiali in tutta Italia

Kiko e Stella Atlantic
questa sera in TV
alle ore 20,50

CAMPANINO F.LLI
INFORMAZIONI COMMERCIALI E PRIVATE - ITALIA-ESTERO
DAL 1900 - VIA C. PAMPARATO 25
Telefono 753-813 - TORINO

I.Fi.R. Istituto Fiduciario Realizzi «Casa delle Aste» I.Fi.R.
Torino - Via Sant'Ottavio 14 - Tel. 876.039 - 882.280
ECCEZIONALE VENDITA
quotidiana - Ore 10 e ore 16
fino a sabato 21 corrente
all'ASTA PUBBLICA
di: articoli da giardino, mobili metallici da cucina, casalinghi, elettrodomestici, articoli da regalo, armadi guardaroba, camere da letto, sale da pranzo, salotti, divani e mobili letto, lampadari, ecc. ecc.
INGRESSO LIBERO

Casa di Cura RAMIOLA
RAMIOLA (prov. Parma) - Tel. 71-208 - Fornovo Taro
STOMACO - INTESTINO - FEGATO - CUORE
DIABETE - DEPERIMENTO
DIAGNOSI - CURA - CONVALESCENZA
Dir. med. Dr. B. e Prof. W. Melocchi (A. P. 19550 - 18-12-61)

PARIS Dal 26 al 31 marzo (Pasqua) viaggio in treno L. 38.000 od in aereo L. 63.000 compresa camera con bagno visite città e Versailles. Franco Rosso, corso G. Cesare 15, tel. 276.183.

DAL 1851
STEINWAY BECHSTEIN SCHIMMEL
TEL. 81542
CHIAPPO
PIANOFORTI
NOLI - RIPARAZIONI Piaz. Vittorio Veneto 18

in un unico negozio troverete tutto ciò che desiderate in:

gioielleria

Sempre disponibili
brillanti purissimi
di taglio Amsterdam
in un completo
assortimento
fino a 4 kr. (16 grani).

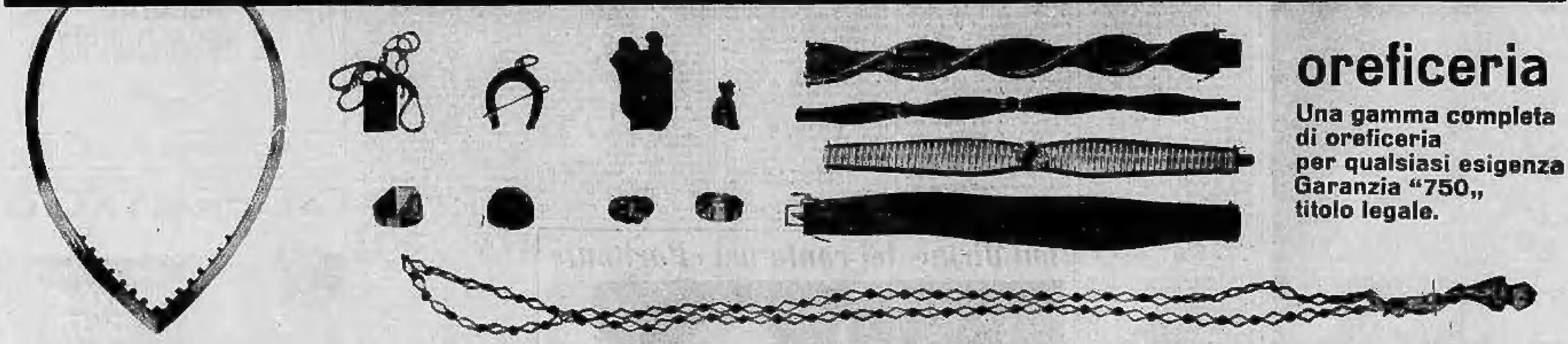

oreficeria

Una gamma completa
di oreficeria
per qualsiasi esigenza
Garanzia "750„
titolo legale.

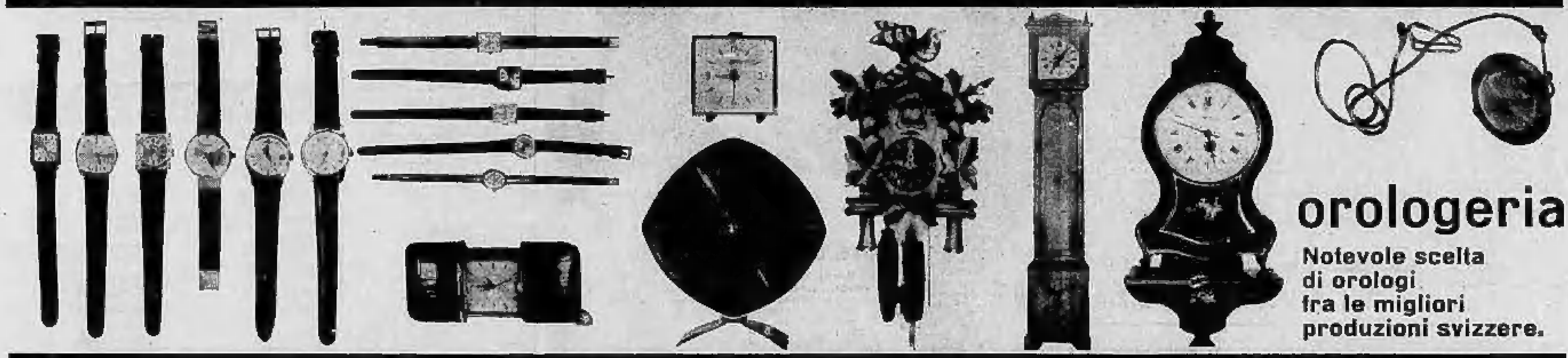

orologeria

Notevole scelta
di orologi
fra le migliori
produzioni svizzere.

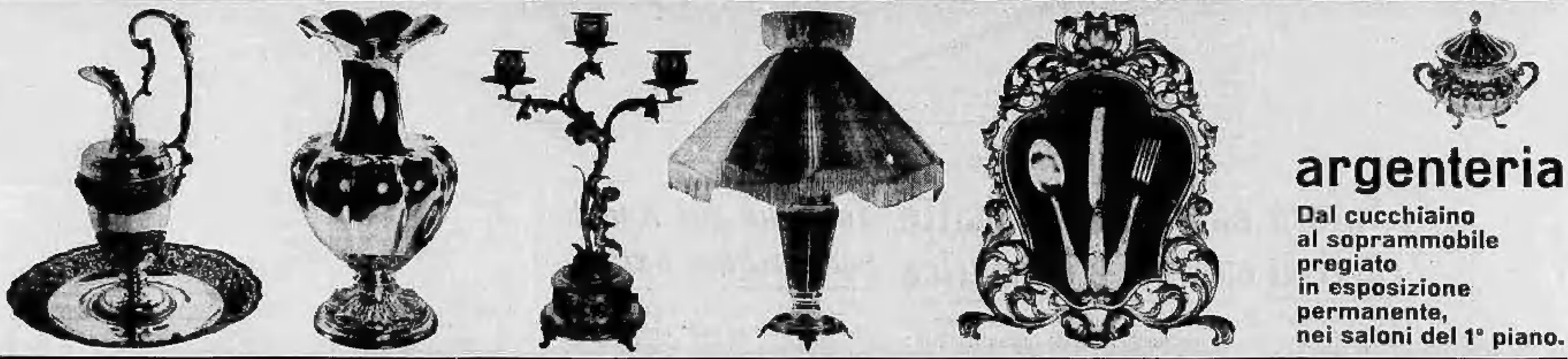

argenteria

Dal cucchiaino
al soprammobile
pregiato
in esposizione
permanente,
nei saloni del 1° piano.

MORELLO

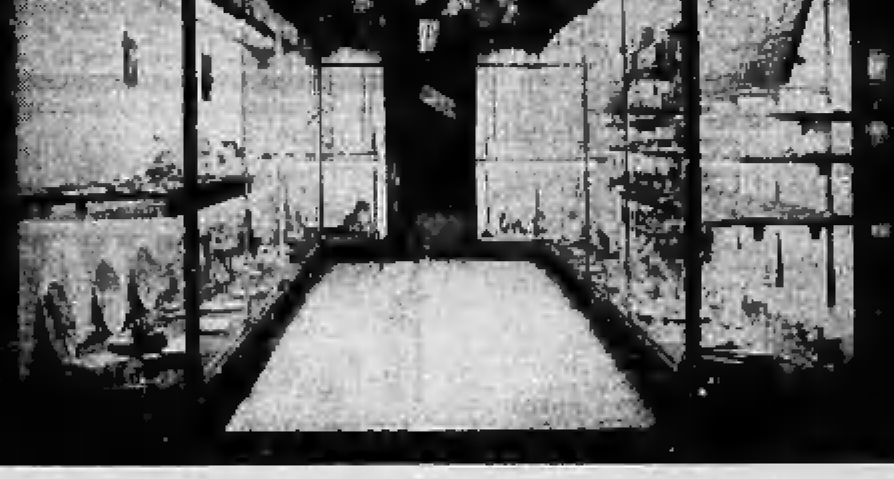

ecco un nome prezioso!

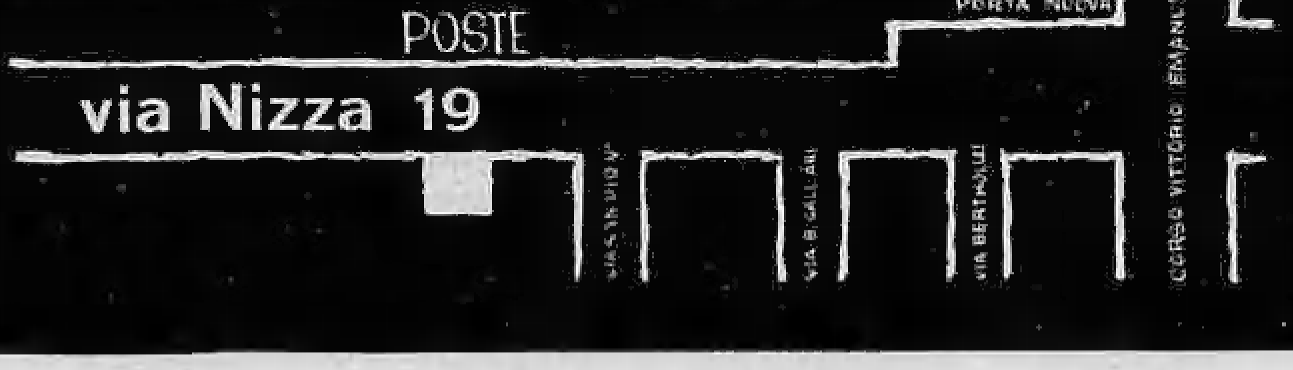

POSTE
PORTA NUOVA
via Nizza 19
VIA S. PIO V
VIA B. GALLIARI
VIA BERTHOLLET
CORSO VITTORIO EMANUELE II°

STUDIO REPETTO

SULLE SCENE E SUGLI SCHERMI

Garinei [illegible] Giovannini parlano del loro spettacolo

Rugantino [illegible] in Sudamerica in cerca di fortuna [illegible] «pesetas»

L'esordio a [illegible] Aires per lunedì [illegible] marzo - La verità (secondo i due autori imputati) sulla «tournée» negli Stati Uniti - Le critiche [illegible] giornali americani

[illegible]la Vanoni è la protagonista di Rugantino

Nostro servizio particolare

Roma, mercoledì sera.

[illegible] rito sacramentale avviene nello studio del Teatro Sistina. Sullo scrittoio c'è l'ultima dispensa della *Bibbia* a colori. Su di essa, Giovannini e Garinei poggiano la destra.

— Giurate di dire la verità, tutta la verità, null'altro che la verità? Dite «Io giuro».

— Lo giuro! — esclamano ad una voce i due imputati.

— A proposito della vostra *tournée* col *Rugantino* [illegible] America, e più precisamente a Broadway, sui giornali italiani sono apparse notizie contrastanti. Chi ha parlato di successo strepitoso, chi di clamoroso insuccesso. A chi bisogna credere?

— Ai giornali americani.

Mi sottopongono i ritagli, e leggo sul *New York Times* una critica eccellente: anche la recensione del *Daily News* è piena di elogi per il lavoro e per gli interpreti. La *Herald Tribune* è invece decisamente contraria (il critico di questo giornale è un ex autore [illegible] commedie musicali fischiate, e non riesce [illegible] nel suo articolo una certa acredine professionale); i settimanali sono invece concordi nel dirne bene, e le loro critiche [illegible] positive all'unanimità.

— Ma allora, ditemi. Con una critica del genere, come va che l'impresario Cohen non ha proseguito? *Forse gli incassi...*

— Non si tratta degli incassi, che sono andati sempre molto bene; ma della mentalità di un impresario americano alle prese con uno spettacolo italiano che non ha destato subito i fanatismi del pubblico, come avviene per i loro musicals. *Rugantino* si presentò come uno spettacolo fuori dell'usuale, per il fatto di essere recitato in lingua straniera e da attori bravi ma senza nome di richiamo internazionale. Ciò non provocò la advance che mister Cohen si aspettava: quella massiccia richiesta di prenotazioni che rallegra il cuore degli impresari d'oltre oceano, con la bella prospettiva di poter replicare sei mesi, un anno ed anche più, al coperto. Si è verificato così questo insolito paradosso: che, quando il pubblico cominciava a rispondere [illegible] in particolar modo gli italo-americani, che non frequentano Broadway) noi eravamo già sul piede di partenza. Basti dire questo: che gli ultimi dieci giorni li abbiamo [illegible] a teatro completamente esaurito, con la gente che assaltava il botteghino, e i biglietti a borsa nera. Visto questo, Cohen — che dopo i primi quindici giorni ci av[illegible] riconfermati per altri quindici giorni, ci propose una ricon[illegible] di una settimana, e se mai di un'altra settimana...

— Perché non l'accettaste?

— Perché avevamo già firmato il contratto con l'impresario sudamericano Pancho Lococo per il *Coliseum* di Buenos Aires. Così, malgrado i teatri esauriti, *Rugantino* ha preferito chiudere in bellezza lasciando un buon ricordo di sé, e concedersi la breve vacanza romana.

— A quando è fissata la partenza?

— Questione di giorni, forse di ore. Il [illegible] al *Coliseum* è fissato per lunedì 23 [illegible]...

— Proprio il giorno di San Vittoriano — gli dice indicando il calendario olandese dove il «gran giorno» è sottoli[illegible] da un *fregaccio* [illegible] — San Vittoriano ci porterà la vittoria.

Riccardo Morbelli

STASERA ALLA TV

In [illegible] sotto [illegible] San Bernardo [illegible] la paura che tormenta De Filippo

Sul Primo Canale (dopo *Tribuna politica*) un [illegible] vizio [illegible] [illegible] Traforo Sul Secondo [illegible] [illegible] [illegible] del Teatro di Eduardo

Riprendono stasera sul primo canale (ore 21) [illegible] trasmissioni [illegible] Tribuna Politica *con [illegible] incontro [illegible] parlamentari sull'attuale situazione economica. E' un argomento di molto interesse e se ne parla diffusamente in prima pagina.*

* *

[illegible] *servizio speciale sul* Traforo del Gran San Bernardo, *realizzato da Giovanni Coccorese ed Emilio Fede, in occasione della sua apertura al traffico andrà in onda questa sera, alle ore [illegible] sul* Primo Canale *in collegamento Eurovisione. I telespettatori potranno perciò seguire in anteprima il viaggio nella lunga galleria che collega l'Italia alla Svizzera e quindi all'Europa attraverso una nuova importante via di [illegible]municazione, grande opera della tecnica moderna e del lavoro umano.*

* *

In programma per la sera del 4 corrente, la commedia [illegible] Eduardo De Filippo La paura n. 1 *fu rimandata a [illegible] dello sciopero [illegible] dipendenti della Radio-televisione. Stasera essa sarà finalmente trasmessa sul Se[illegible] Canale per «Il Teatro di Eduardo».*

La paura che ossessiona il protagonista della commedia, Matteo Generoso, è quella di una guerra. Siamo negli anni inquieti e pericolosi dell'immediato dopoguerra del secondo conflitto mondiale, e Matteo vive sotto l'incubo [illegible] da un momento all'altro possa scoppiare una terza conflagrazione bellica che investa di nuovo il mondo intero. Questa deprimente mania [illegible] preoccupare [illegible] catastrofe rende la vita impossibile anche a [illegible] che gli vivono vicino, i quali, con una radio truccata, fanno credere a Matteo che la guerra da lui paventata è finalmente cominciata.

Ora Matteo Generoso è convinto che sia scoppiata una fantastica guerra, alla quale prendono parte tutti i Paesi del mondo: una strana guerra in cui è difficilissimo stabilire chi [illegible] l'alleato e [illegible] il nemico, e perciò tutto [illegible] come prima in un'apparente [illegible]malità.

OGGI SUL VIDEO

Primo [illegible] (nazionale)

17,30: La tv dei ragazzi: Piccole storie. - Ragazzi tedeschi.
18,30: Non è mai troppo tardi.
19 —: Telegiornale.
19,15: Un pomeriggio intellettuale: Un atto di Peppino De Filippo.
20,15: Sport.
20,30: Telegiornale.
21 —: Tribuna politica: Incontro dibattito [illegible] parlamentari sul tema: «Come giudicate la situazione economica?».
22 —: Si apre il Gran San Bernardo: Servizio a cura di Giovanni Coccorese ed Emilio Fede.
22,30: [illegible] con Jean «Toots» Thielemans
23 —: Telegiornale.

Secondo Canale

21 —: Telegiornale.
21,15: Il Teatro di Eduardo: «La paura n. 1», tre atti di Eduardo De Filippo. Collaborazione televisiva di Guglielmo Morandi. Regia di Eduardo De Filippo.
22,30: Notte sport.

I [illegible] DI DOMANI

PRIMO CANALE (NAZIONALE) — Ore 11: Santa Messa - [illegible]: Pomeriggio sportivo - 17,30: La tv dei ragazzi - 19: Telegiornale - 19,15: «Dieci giorni in California», telefilm - 20,15: Sport - 20,30: Telegiornale - 21: «L'avvocato Scott», telefilm - 21,50: Cinema d'oggi - 22,30: [illegible] antichi imperi del sole (Terza puntata) - 23: Telegiornale.

SECONDO CANALE — Ore [illegible]: Telegiornale - 21,15: «La [illegible] segretaria»; [illegible] - 22,35: Il Giornale dell'automobile n. 3.

Nel suo reportage in tre puntate

Rascel presenta sul video gli aspetti più curiosi di Londra

Uccelli che fanno la coda, negozi che vendono nebbia, stazioni anti-suicidio e curiosi clubs sportivi in [illegible] panorama [illegible] «impressioni» [illegible] - [illegible] trasmissione dovrebbe [illegible] [illegible] fra due [illegible]

Renato Rascel nei panni [illegible] [illegible] [illegible] durante [illegible] riprese del suo film a Cervinia

Nostro servizio particolare

Milano, mercoledì sera.

«Grazie, Renato, lei mi ha veramente capita». «Sono io che devo ringraziare lei per avermi messo a disposizione questo immenso palcoscenico e ben nove milioni di attori, che si sono prestati a darmi una mano per far vedere agli [illegible] il vero volto di Londra». Queste sono le battute finali del documentario, girato da Rascel a Londra, che — dice lui, anche se noi siamo più pessimisti — dovremo vedere fra due settimane alla televisione. Segnerà [illegible] debutto dell'enciclopedico attore come soggettista, regista e cronista televisivo.

La trasmissione, divisa in tre puntate, ognuna di 45 minuti, è nata quasi per caso. Ra[illegible] si fermò a [illegible] nove mesi ed ebbe modo e tempo di conoscere bene la città, di imparare ad amarla e di desiderare di mostrarcela come veramente è e non nell'aspetto stereotipato con cui la vedono i frettolosi turisti. «Pensi che dopo qualche mese cominciai a tenere un taccuino sulle mie impressioni, proprio come uno stilista inglese, poi sentii il bisogno di poterle raccontare per immagini ai miei compatrioti; ne feci proposta alla televisione, quelli stranamente accettarono subito e mi spedirono una troupe di [illegible] persone. La mia preoccupazione principale è stata quella di non far l'attore, gli attori dovevano essere i londinesi.

«Ne ho intervistati parecchi, tutti tipi singolari come sanno essere loro. Per esempio: [illegible] sovraintendente della stazione suicidi. Proprio così: "The suicide station". Ve ne sono tante a Londra, ma l'unica galleggiante è proprio sotto il ponte di Waterloo. Sono attrezzatissimi, stanno nascosti con i [illegible]scafi ed i radar sul fiume; appena sentono un tonfo, accorrono subito per salvare il disgraziato [illegible] le cure del caso. Pensi che per meglio rendermi l'idea, mi hanno organizzato un salvataggio su misura con un agente volenteroso che faceva il suicida».

Vedremo anche un simpatico signore in bombetta, che usa passeggiare ogni mattina per Saint James Park e chiamare a raccolta i suoi amici: gli uccelli. Li [illegible] tanto addestrati che riesce a farne disporre una dozzina in fila su una panchina, dove li imbecca ad uno ad uno e quelli, subito dopo aver mangiato, volano via e fanno posto ad altri.

Le puntate, come abbiamo detto, sono tre. Ognuna ci fa vedere un aspetto particolare della città. Nella prima vediamo i londinesi per strada, come camminano, come si vestono, come guidano. «A proposito, e lei come si troverebbe con la guida a sinistra?» «Benone. Noi teniamo sempre la sinistra anche in Italia. Unica preoccupazione il sorpasso a destra». La seconda puntata ci porterà a spasso per i negozi. Ce n'è uno dove si vende apposta per i turisti la nebbia [illegible] scatola. [illegible] sono tanti bei barattolini con la scritta «The real english fog» e c'è gente che la compra!

E per fi[illegible] [illegible] portati da Rascel in giro per la Londra di notte che lui ha visto. Non è la Londra degli spogliarelli o dei teatri. Entreremo, invece, nel National Sporting Club, un locale settecentesco — arredato [illegible] gusto raffinato — dove ogni settimana i soci, in smoking, assistono ad un incontro di pugilato. Vedremo i Teenagers scatenati nei [illegible] locali.

Rascel è tornato da Londra con una gran nostalgia di questa città, tanto da dichiararci che ormai ha due amori: Roma e Londra. Prevediamo, fra bre[illegible] una sua nuova canzone: «See again, London».

Adele Gallotti

Oggi e domani alla Radio

MERCOLEDI' 18 MARZO

PROGRAMMA NAZIONALE (Torino I, m. 457,3, Torino m.f. I). Ore 17: Giornale - Libero transito al Traforo del San Bernardo - 17,25: Concerto di musica operistica diretto da Pietro Argento, con la partecipazione del soprano Sofia Mezzetti e del tenore Giuseppe Baratti. Orchestra sinfonica di Torino (replica del concerto di lunedì) - 18,20: Bellosguardo: «Il libro straniero» - 18,40: Appuntamento con la sirena: antologia napoletana - 19,05: Il settimanale dell'agricoltura - 19,15: Il giornale di bordo: il mare, le basi, gli uomini del mare - 19,30: Motivi in giostra - 20: Giornale - 20,25: Fantasia: immagini della musica leggera.

Ore 21,05: «Notturno mercadense», radiodramma di Felj Silvestri.

Ore 21,55: Duke Ellington ed Ella Fitzgerald - 22,15: Concerto della violinista Ida Haendel e del pianista Antonio Beltrami - 23: Oggi al Parlamento - Giornale.

[illegible] **PROGRAMMA** (Torino II, m. 207,2, Torino m.f. II, Alessandria Biella Cuneo m. 190,1). — Ore 14,30: Giornale - Borsa di Milano - 14,45: Dischi in vetrina - 15: Aria di casa nostra: canti e danze del popolo italiano - 15,15: Piccolo complesso - 15,30: Giornale - 15,35: Concerto in miniatura: interpreti di ieri e di oggi: Eugene Ormandy - 16: Rapsodia - 16,30: Giornale - 16,35: Divertimento per orchestra.

Ore 17,30: Giornale - 17,35: Non tutto ma di tutto: piccola enciclopedia popolare - 17,45: Radiosalotto: musica leggera in Europa: Germania - 18,30: Giornale - 18,35: Classe unica: Bruno Nice: «Geografia economica dell'Europa» - 18,50: I vostri preferiti - 19,30: Radiosera - 19,50: Musica sinfonica - 20,30: Giornale.

Ore 20,35: Ciak, vita del cinema.

Ore 21: Il prisma: l'Italia in controluce, di Antonio Lubrano - 21,30: Giornale - 21,35: Gioco e fuori gioco - 21,45: Musica nella sera - 22,10: L'angolo del jazz: panorama del jazz moderno - 22,30-22,45: Giornale - Ultimo quarto.

[illegible] **PROGRAMMA** (Torino III, m. 213,5, Torino m.f. III). — Ore 18,30: La rassegna - 18,45: Programma musicale - 19: Novità librarie - 19,20: Teatri romani scomparsi: il Tordinona - 19,30: Concerto di ogni sera - 20,30: Rivista delle riviste - 20,40: Programma musicale - 21: Il giornale del Terzo - 21,20: Costume: fatti e personaggi - 21,30: Programma musicale - 22,15: «Nada Suera» - 22,40: Orsa Minore.

GIOVEDI' 19 MARZO

(Principali trasmissioni)

PROGRAMMA NAZIONALE. — Ore 8: Giornale - 9,30: Santa Messa - 11,15: Aria di casa nostra - 11,30: Musiche di J. S. Bach e di Mozart - 12,15: Arlecchino - 13: Giornale - 13,25: Musica dal palcoscenico - 14,15: Motivi di festa - 15: Giornale - 15,45: Finale e arrivo corsa ciclistica Milano-Sanremo - 16,30: Per i ragazzi - 17,25: L'Opéra-ballet - 18,20: Concerto pianistico - 19: Musica da ballo - 19,30: Motivi in giostra - 20: Giornale - 21: «Romeo e Giulietta», di Shakespeare - 23: Giornale.

SECONDO PROGRAMMA. — Ore 8,30: Giornale - 8,35-9,30: Programmi musicali - 9,30: Giornale - 9,35: Buongiorno Milord - 10,30: Giornale - 10,35: Musica per un giorno di festa - 11,30: Giornale - 13: Appuntamento alle tredici - 13,30: Giornale - 14,15: Parata d'orchestre - 15,15: Ruote e motori - 15,35: Concerto in miniatura - 16,30: Il Mondo dell'operetta - 17,45: Radiosalotto: dal verdi alla melodia - 18,30: Giornale - 18,35: I vostri preferiti - 19,30: Radiosera - 19,50: Dischi dell'ultima ora - 20,30: Giornale - 21: Pagine di musica - [illegible],30: Giornale - 22,10: L'angolo del jazz - 22,30: Giornale.

ECHI DI CRONACA

Il televisore è guasto? Chiamate 00.460 Telesoccorso. Servizio celere domicilio per qualsiasi riparazione. Impianti per la ricezione del 2° can. tv.

Un [illegible] invito *a partecipare alle lezioni [illegible] cucina tenute da un esperto «chef» presso il 1° Salone Internazionale delle Arti Domestiche, è rivolto a tutte le gentili Signore e Signorine dalla Propaganda Gas.*

[illegible] calzature via A. Doria 1[illegible], Lunedì 16 marzo è stata inaugurata una delle più eleganti Boutique di scarpe d'Europa. Il gusto nella realizzazione dell'ambiente e la scelta accurata delle calzature per uomo e signora fanno di questo negozio il locale più raffinato di Torino nel campo della moda.

Tappezzeria [illegible] [illegible] *Rendete gaia la vostra casa acquistando la tappezzeria direttamente dalla fabbrica, via Mad. Cristina 116, che vi offre un vastissimo assortimento ai prezzi più convenienti.*

NUOVI DISCHI

Uno tra ventinove concerti di un violinista piemontese

* I VENTINOVE CONCERTI per violino e orchestra lasciati dal piemontese Giambattista Viotti non sono tutti dei capolavori. Molti cadono nell'accademismo e si confondono nel gran profluvio della produzione corrente settecentesca. Tuttavia tanta mole di lavoro fa ben meritare al suo autore l'appellativo di «padre del Concerto»: con il Viotti si delinea infatti nitidamente la fisionomia caratteristica del futuro concerto romantico per violino e orchestra, con la liberazione dell'elemento splendidamente solistico in contrapposizione allo stile concertato tradizionale.

Il ventiduesimo di questi concerti, in la minore, è invece un vero capolavoro, dove l'invenzione fervidissima si manifesta nella straordinaria ricchezza tematica, nell'eloquio trascinante, nell'organicità degli sviluppi, nel carattere appassionato e già romanticamente presago di Paganini, Beethoven, Mendelssohn. L'incisione curata della RCA ne è presumibilmente la prima edizione discografica ed essa accoppiata in un microsolco alla celebre *Ciaccona* di Vitali nell'interpretazione di Salvatore Accardo. Il colore luminoso, la sonorità densa, corposa, duttile, l'intonazione perfetta, la tecnica solidissima e inoltre una musicalità pronta e spontanea, ben temperata per altro dalla severità [illegible] una [illegible] non incline ai facili autocompiacimenti, confermano l'eccezionale talento del giovane concertista. Collaborano l'Orchestra Filarmonica di Roma diretta da Elio Boncompagni ed il pianista Antonio Beltrami.

Non del tutto equilibrati i rapporti sonori nella registrazione a causa dell'eccessiva vicinanza ai microfoni del violino nei confronti dell'orchestra.

* BRUNO WALTER SCOPRI' la grandezza di Wagner all'età di 11 anni, ascoltando per [illegible] prima volta all'Opera [illegible] Berlino il *Tristano*. [illegible] una esperienza (r[illegible] per il giovane musicista (a quel tempo egli già si esibiva come pianista) cresciuto in un ambiente familiare incrollabilmente [illegible] ostile a Wagner. Quella volta il futuro maestro raccontò come pagò il denaro per il biglietto poiché suo padre si era rifiutato di contribuire alla «corruzione della sua anima» acquistandoglielo. Ma [illegible] vi fu «corruzione» alcuna per Bruno Walter il quale, [illegible] probità di artista eccezionale immemore di ogni polemica, ricercò sempre sia nella dissoluzione wagneriana del formalismo tradizionale come nel perfetto classicismo mozartiano e nella sua conseguente [illegible] romantiche soltanto i più alti e puri valori d'arte.

Una bella testimonianza della sua coscienza wagneriana è costituita dall'interpretazione di alcune celebri [illegible]gine (le «ouvertures» dei *Maestri Cantori* e del *Vascello fantasma*, il «Preludio e incantesimo del Venerdì Santo» del *Parsifal*) raccolte in un eccellente microsolco pubblicato dalla CBS nella doppia versione stereo e mono. Soddisfacente la registrazione — a parte qualche riverberazione nelle sonorità fortissime a piena orchestra.

r. gu.

Il «travet» di Bersezio in sintesi

È un peccato che di Mario Casaleggio e della sua compagnia, della quale fece parte anche Macario, non ci sia una registrazione delle Miserie 'd monssù Travet (o forse è rimasta?): sarebbe un prezioso documento di un breve periodo di fulgore del teatro piemontese, che ormai vive di ricordi e dei generosi tentativi dei dilettanti della «Piccola Ribalta». Eppure il Piemonte ha dato il suo contributo alle scene dialettali, a cominciare proprio con la commedia di Vittorio Bersezio con la quale Franco Roberto apre, per le edizioni letterarie della RCA, una serie dedicata ai capolavori del teatro piemontese.

Soltanto una scelta delle Miserie è contenuta in questo microsolco: si è preferito riservare l'altra facciata del disco a una selezione di Bastian contrari [illegible], l'[illegible]ma delle due d[illegible]ine di commedie scritte in dialetto dal Bersezio. È assai meno nota, anche se all'ascolto rivela insospettate doti di freschezza e di bonaria comicità.

Del capolavoro berseziano, accolto il 4 aprile 1863 dai fischi di una platea incredula [illegible] vedere i «regi impiegati» messi in burletta su un palcoscenico, ma travolgente già alle prime repliche, il regista Lorenzo Ferrero ha diretto un'accurata selezione, affidando alle voci di Olga Fagnano e Franco Rittà il compito di collegare le scene recitate da quei pochi attori (prevalentemente della Rai-tv torinese) che ancora non disdegnano cimentarsi con il dialetto.

Accanto a un veterano come Angelo Alessio, che presta la sua voce al patetico personaggio di Travet, figurano giovani attori come Renzo Lori. La spentata madama Travet è interpretata da Angiolina Quinterno che poi, in Bastian contrari, è tota Lien, figlia di quel monssù Pandolfi fanfaron l'Alessio che è il protagonista di questa commedia di carattere. Pier Luigi Barra, Piera Orecchia e Gabri Gemelli sono, con lo stesso Franco Roberto, gli altri attori delle due selezioni. Fra le quali, preferiamo Bastian contrari, anche perché l'esecuzione delle Miserie 'd monssù Travet rimane inevitabilmente schiacciata dal ricordo delle celebri interpretazioni fatte per gli italiani del Novelli e del Falconi, per tacere di quella cinematografica di Carlo Campanini in uno dei migliori film di Mario Soldati (1946).

a. m.

Dalla chiesa battista ai nostri juke-boxes

Musica leggera

* **DALLE PIANTAGIONI DI COTONE** degli Stati [illegible] approda da [illegible] un negro: Clay Douglas. Ha [illegible] [illegible] calda educazione nella Hope Baptist Church, dove interpretava spirituals per pochi cents. Clay ha avuto fortuna. Lasciata l'America, l'ha ritrovata in Italia: canta nei nights, alla tv e incide dischi; questo 45 giri Hi-Fi, per esempio, con «Non vale» (hully-gully) e «Drink» (surf).

* **NOVITA' PER DANZARE.** Escono per l'etichetta Hi-Fi alcuni [illegible] adatti al pubblico dei juke-boxes e ai giovanissimi: The Gaylords interpretano *Crazy* e *Eighteen yellow roses*, *Cotton fields* e *Dormi dormi*; [illegible] [illegible] e l'orchestra Mariotti si sbizzarriscono in «Cavalcava con sei pistole» e «Piccolo circo»; «Il trenino di Virginia City» e «Camomilla»: canzoni dal chiaro gioco parodistico. Per la Hi-Fi Jolly Paolo Dani ha inciso *Un twist per te* e *Judy*. Per la Philips [illegible] complessino «Les guitares du diable» ci ripropone «Lola», arrangiata in maniera suggestiva, e «De tout mon coeur», modernamente [illegible].

* **ARRIVANO DALLA FRANCIA:** *Point de vue* e *Paris l'hirondelle*, interpretate da Jean Arnulf cantautore, regista, attore, sceneggiatore, genio poliedrico della Parigi d'oggi. Due successi che affascineranno anche il nostro pubblico. Per la Philips eccovi due incisioni di marca con Johnny Hallyday e Claude François. Il primo sussurra *Da dou Ron Ron* e *Quand un air vous possède*; il secondo: *Si j'avais un marteau* (surf) e *En revant à Noël*.

* **CAMINITO** è un tango che si riascolta sempre con gradimento. Lo interpreta Elena Landi per la Cetra in un originale arrangiamento del maestro Simonetti. Nell'altra facciata troviamo una canzone «su misura»: «Fiumi d'inchiostro».

g. s.

il prezzo [illegible] ribassato
[illegible] adeguato al MEC, ma...
LA QUALITÀ
È TELEFUNKEN!
[illegible] ogni apparecchio troverete la perfezione tecnica, la garanzia, la sicurezza che da oltre [illegible] anni distinguono questa grande Casa: pregi che hanno [illegible] della Telefunken LA MARCA MONDIALE!
DUE CLASSICI TELEFUNKEN

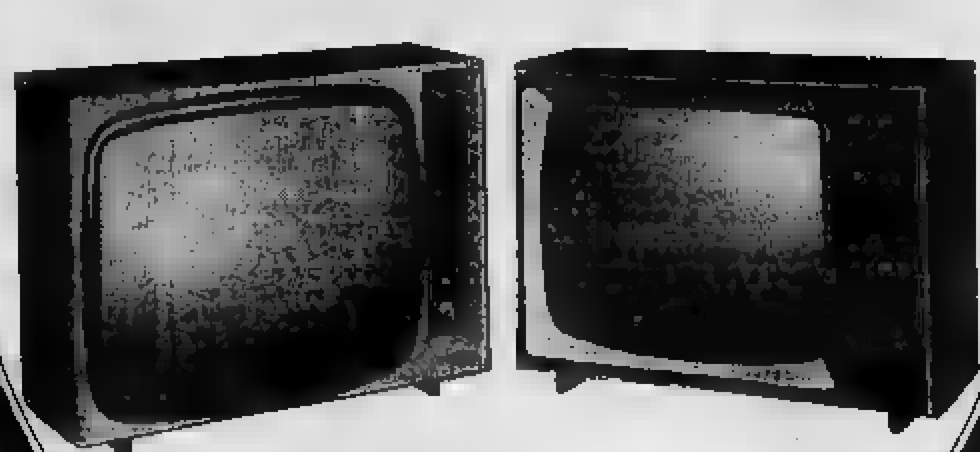

T 36 [illegible] cat. STANDARD
L. 136.000 19 pollici
L. 149.000 23 pollici
TTV 36 [illegible] cat. SUPER
L. 167.000 19 pollici
L. [illegible] [illegible] pollici
La TELEFUNKEN [illegible] [illegible] le cinque grandi [illegible] [illegible] settore Radio-Televisivo che hanno promosso il recente adeguamento dei costi e della qualità [illegible] MEC (Mercato Comune Europeo) e [illegible] conseguente [illegible] RIDUZIONE DEI PREZZI
TELEFUNKEN
la marca mondiale

FIGURE E VICENDE DELLO SPORT

Domenica due "derby„ appassionanti: [redacted] Milano si lotta per il primato, [redacted] Genova per la salvezza

Una vittoria a San Siro può valere lo scudetto

Il «caso Bologna» ha rilanciato le squadre milanesi - Ora l'Inter guida la classifica ed il Milan segue [redacted] un punto [redacted] distacco - Ancora molte incertezze nei due schieramenti

Dal nostro corrispondente

Milano, mercoledì [redacted].

[redacted] «derby» fa sempre storia a sé, presenta [redacted] volta due squadre «nuove», è quasi staccato dalle vicende del campionato. Tali sono le frasi fatte che, per tradizione, accompagnano i confronti diretti fra il [redacted] e l'Inter, [redacted] per fattori psicologici [redacted] influiscono sulla partita e sui [redacted] protagonisti, sia per gli imprevedibili scompensi che [redacted] rendimento delle due squadre può [redacted]. Questa volta, a rendere più incerto l'esito del [redacted]fronto, sta la posizione in classifica delle due squadre, entrambe in piena corsa per lo scudetto. I nerazzurri precedono [redacted] un [redacted] punto i rossoneri, mentre figura da terzo incomodo il Bologna, le [redacted] sorti di capolista sono legate al prossimo verdetto della [redacted] giudicante ed [redacted] susseguenti prestazioni.

I due esponenti del Milan e dell'Inter [redacted] seno al Consiglio federale si [redacted] astenuti da qualsiasi intervento, nel corso dell'ultima seduta a Firenze; [redacted] è [redacted] che anch'essi desiderano [redacted] [redacted]to abbia a chiarirsi e che il campionato possa riprendere regolarmente il suo corso, a vantaggio di tutti. Dopo il «derby», pieno d'incognite e di pericoli, i [redacted]zurri saranno di turno allo stadio bolognese, e c'è da augurarsi [redacted] quel giorno, dedicato alla Pasqua, [redacted] vicenda [redacted] «doping» sia stata risolta ed archiviata.

Il «derby» di andata, che in [redacted] al calendario avrebbe dovuto [redacted] disputato il 3 novembre, subì [redacted] rinvio [redacted] due mesi e mezzo, come tutte le partite [redacted]na giornata, a [redacted] della sospensione imposta [redacted] presidenza federale prima dell'incontro Italia-Urss, valevole per [redacted] Coppa Europa [redacted] Nazioni. [redacted] giocò il 10 gennaio ed il Milan vinse col [redacted] punteggio [redacted] due a zero, che ribadì la superiorità sfoggiata [redacted] due precedenti confronti (4-0 e 3-0) precampionato.

Il [redacted] gennaio l'Inter giocò in veste di favorita, perché il Milan, reduce da uno stentato [redacted] interno [redacted] Spal (segnò Trapattoni sfruttando l'erronea interpretazione data dagli ospiti ad un calcio di punizione) mancava di Altafini e Sani, mentre i nerazzurri avevano vinto a Bergamo col punteggio di 3 a 1. Accadde invece che il Milan, grazie [redacted] alle eccellenti prestazioni delle riserve Lodetti e Fortunato, [redacted] a [redacted] goals [redacted] lo [redacted] Fortunato e con Rivera, mentre l'attacco nerazzurro rimase sterile.

[redacted] la prima volta [redacted] i rincalzi [redacted] non far rimpiangere i titolari [redacted] assenti; perciò anche per il derby ambrosiano di domenica prossima le incertezze che gravano sulle due formazioni sembrano avere un valore relativo. In campo nerazzurro, Milani zoppica, Sarti lamenta un noioso disturbo, Suarez ha dovuto [redacted]rsi di antibiotici per una infezione al collo [redacted] piede, Corso è stato chiamato [redacted] caserma a Bologna. [redacted] rossonero, non si [redacted] an[redacted] se Sani, Pelagalli e [redacted] saranno, in tutto o in parte, recuperabili.

Mancano tuttavia quattro giorni all'interessante ed at[redacted] confronto, e sia [redacted] sia Viani [redacted] agio [redacted] controllare e [redacted] collaudare le condizioni [redacted] giocatori a disposizione. Il momento è difficile, la posta in palio è importante, una folla enorme contribuirà a rendere drammatico e forse decisivo il 142° derby della Madonnina. Durante la settimana i tecnici delle [redacted] squadre cercheranno soprattutto di non innervosire i propri atleti, di predisporli alla lotta [redacted] se si trattasse di una partita di ordinaria amministrazione. Vi riusciranno?

Leo Cattini

Herrera sta meditando sulla formazione da schierare domenica nel «derby»

Il torneo «Ilo Bianchi» domani [redacted] parco Ruffini

Si inizia domani allo stadio Ruffini, la quarta edizione del Trofeo Calcistico Giovanile Ilo Bianchi, organizzato dal G. S. Bacigalupo. Prendono parte alla manifestazione, riservata ai ragazzi nati nel 1949, sei Società: Agnelli, Biellese, Cenisia, Juventus, Novara, Torino, Vanchiglia e Bacigalupo.

Le gare si disputeranno sia durante il giorno, sia nel corso della serata, usufruendo di un moderno impianto di illuminazione artificiale. Dopo gli incontri eliminatori di domani, sabato avranno luogo [redacted] semifinali e domenica la finali.

Marassi: chi è sconfitto rischia la retrocessione

[redacted] Sampdoria [redacted] penultima in graduatoria, [redacted] Genoa ha soltanto tre punti in più - [redacted] i blucerchiati si [redacted] per le eventuali squalifiche di Vincenzi [redacted] Tamborini

Dal nostro corrispondente

Genova, mercoledì sera.

[redacted] diversi anni, ormai, per non dire [redacted] sempre, i derbies del girone di ritorno fra il Genoa e la Sampdoria hanno una importanza decisiva agli effetti della salvezza. Per due volte altrettante vittorie dei blucerchiati hanno costituito una spinta determinante alla retrocessione del Genoa, e, non più tardi dello scorso anno, è mancato poco [redacted] la situazione [redacted] ripetesse. Allora Genoa e Sampdoria si incontrarono in un periodo in cui [redacted] squadra rossoblù sembrava assolutamente tranquilla, al contrario di quella blucerchiata che pareva proprio destinata a retrocedere nella serie inferiore. Contro ogni aspettativa vinse la Sampdoria, che iniziò da quella partita un finale di campionato entusiasmante, portandosi in salvo prima della fine del torneo, mentre per il Genoa le posizioni furono rovesciate: ebbe inizio, dalla sconfitta nel derby, un periodo nero per i rossoblù, che riuscirono a portarsi in salvo soltanto all'ultima giornata.

Quest'anno sembra ripetersi la situazione dello scorso campionato. Il Genoa è relativamente tranquillo a quota venti, mentre [redacted] Sampdoria occupa la penultima posizione con tre punti [redacted] distacco [redacted] rivale cittadina. Non c'è dubbio che [redacted] quest'anno il derby sarà decisivo agli effetti della salvezza di una delle due compagini genovesi. Ciò comporta una attesa addirittura spasmodica da parte [redacted] tifosi [redacted] due schiere: i sampdoriani, perché sanno che, dopo il [redacted] passo falso casalingo con il Mantova, non vincere questo incontro, e addirit[redacted] perderlo, significherebbe la retrocessione pressoché certa; i genoani perché attendono da [redacted] di assaporare il momento della [redacted]detta.

Sia di fatto, insomma, che domenica potrebbe decidersi il destino [redacted] una delle [redacted] compagini ci[redacted]: [redacted] illustrato, quello che accadrebbe alla Sampdoria in caso di sconfitta, ma altrettanto potrebbe capitare [redacted] Genoa se il risultato fosse avverso ai rossoblù. Un derby interessantissimo, insomma, e pieno [redacted] incognite, anche se il Genoa parte [redacted] qualche vantaggio. Cioè può vantare una inquadratura migliore, e migliori condizioni atletiche [redacted] dei giocatori; mentre la Sampdoria, sulla scorta [redacted] le ultime prestazioni, appare in gravissima difficoltà, aumentata [redacted] mancanza, [redacted] si protrae [redacted] da qualche tempo, [redacted] uomini [redacted] rincalzi, Dolfino e Toschi. [redacted] I derbies sfuggono volentieri a qualsiasi pronostico, prova ne sia che, non più tardi dello [redacted] anno, [redacted] Sampdoria vinse in bellezza [redacted] da ormai [redacted] la davano per spacciata. C'è chi dice che i miracoli non si ripetono, ed è quanto si augurano i tifosi genoani, ma è indubbio [redacted] entrambe le opposte schiere domenica si avvieranno allo stadio piene [redacted] timori e di incertezze.

Meroni (a destra) domenica rientra nel Genoa

Quanto alla preparazione delle squadre, i rosso-blucerchiati hanno ripreso ieri pomeriggio gli allenamenti con leggere sedute atletiche, a Marassi il Genoa, a [redacted] Martino la Sampdoria. I blucerchiati hanno lavorato per quarantacinque minuti, ma senza troppo forzare la preparazione. Era a riposo il terzino sinistro Tomasin, che lamenta una lieve contusione al ginocchio sinistro, [redacted] per il quale [redacted] si [redacted]no dubbi [redacted] la sua presenza in campo domenica prossima. Ocwirk, invece, teme per eventuali squalifiche a Vincenzi, che è stato ammonito dall'arbitro, e a Tamborini, [redacted] contro il Mantova, ragion per cui preferisce [redacted] non parlare della formazione, rinviando tutto a fine settimana, quando saprà su quali uomini potrà [redacted]tare. E' un fatto però, che la minaccia di una squalifica [redacted] Tamborini ha suscitato [redacted] polemiche negli ambienti blucerchiati, in quanto il fallo del giocatore su Schnellinger non era tale da richiedere l'espulsione. Tutto sta a vedere in quali [redacted] il Marchese ha steso il [redacted]porto sulla gara di domenica. Gli ottimisti, comunque, considerando che Tamborini non ha rivolto all'arbitro frasi ingiuriose [redacted] è ancora incensurato, sperano nella clemenza e nel buon senso del Giudice sportivo. Venerdì, intanto, [redacted] Sampdoria andrà [redacted] ritiro a Nervi.

Anche il Genoa andrà in ritiro, questa mattina, continuando a rispettare la [redacted]dizione di Finale Ligure, una località che «porta buona» ai rossoblù. Nemmeno Santos ha voluto sbilanciarsi circa la formazione, ma [redacted]munque [redacted] precisi i rientri [redacted] Meroni, Rivara e Locatelli. Tutto sta a vedere [redacted] saranno gli esclusi.

Renzo Bidone

L'ora degli esperimenti

Nello sci italiano di turno i giovani

Sperotti [redacted] Demetz debutteranno in nazionale sulle nevi [redacted] Meribel - [redacted] tradizionali gare dell'Etna - Perché De Dorigo non prova la 50 chilometri?

L'attività sciistica prosegue a ritmo incessante. Si gareggia su tutti i fronti e i tecnici federali italiani approfittano di queste ultime manifestazioni a carattere internazionale per lanciare i giovani. Due di questi giovani, Antonio Sperotti e Enrico Demetz, debutteranno in Nazionale [illegible] che nella «Fis A» francese in programma a Meribel. Sarebbe stato interessante vedere all'opera [redacted] Carlo Taschini, il sorprendente piazzato del «traguardo azzurro» dell'Abetone ma poiché Taschini è tornato alla ribalta soltanto sabato e poiché le iscrizioni alla gara francese si sono chiuse venerdì non c'è stato nulla da fare.

A Meribel (venerdì gigante maschile e femminile, sabato slalom femminile e domenica slalom maschile) con Sperotti e Demetz saranno Ivo Mahlknecht e Pezzi mentre nel settore femminile l'Italia sarà rappresentata da Inge Senoner, dalla [illegible], la discesista torinese che ha degnamente figurato agli «assoluti», e dalle giovani Cipolla e Paola Franceschelli. Sempre a proposito di Taschini, che è studente liceale, la Fisi constatata l'impossibilità di farlo gareggiare a Meribel avrebbe fatto bene a [redacted] all'Etna. Invece il ragazzo rimarrà inattivo. E [redacted] è male.

All'Etna, da venerdì a domenica, avrà luogo l'ormai tradizionale «Tre giorni internazionale» nel cui programma figurano uno slalom e un gigante, sia maschile, sia femminile. Gli italiani iscritti sono Alberti, Pedroncelli, Milianti, Enrico Senoner, Giorgio Mahlknecht ai quali si è aggiunto [redacted] Siorpaes direttamente invitato dagli organizzatori. Nulla di preciso si sa, invece, per quanto [redacted] il settore femminile. Il lotto degli stranieri partecipanti alla manifestazione è quanto mai nutrito. Vi sono gli austriaci capeggiati [redacted] Schranz, i tedeschi guidati da Bartels e gli svizzeri [redacted] Minsch alla testa.

Giustina Demetz, clamorosa vincitrice della libera della «Settimana di Holmenkollen» alla pari con Christl Haas, l'austriaca campionessa olimpica e mondiale della specialità, è rimasta in Norvegia unitamente a De Nicolò e a [redacted]. I tre azzurri saranno impegnati, sempre in Norvegia, a [illegible] sabato e domenica in uno slalom e in un gigante. Per la Demetz, più ancora che per Pia e per [redacted] Nicolò, il quale ultimo però è in netta ripresa, si prospetta la possibilità di un'altra affermazione.

Per completare il quadro delle prove alpine va segnalato che ad Arosa da venerdì a domenica si svolgerà una manifestazione internazionale maschile con tre slalom giganti. Saranno in lizza alcuni giovani e alcuni giovanissimi, e cioè Gasperl, Platter, e Dibona, De Tassis, Valentini e Walter Mussner.

Per quanto riguarda il settore delle prove nordiche [illegible] va detto che Steiner, Stuffer, De Florian e i due juniores Riano e Peyrot hanno fatto ritorno in patria dopo la tournée in Scandinavia, dove sono invece rimasti Nones, De Dorigo e Bacher i quali domenica a Rovaniemi, in Finlandia, parteciperanno ad una 15 Km. Successivamente i tre azzurri saranno impegnati dal 3 al 5 aprile in Norvegia nei «giorni di Kiruna».

La splendida prestazione fornita da Nones nella 50 durante la «Settimana di [redacted]kollen» è stata il fatto saliente dell'ultimo week-end. Una volta [redacted] è [redacted] dimostrato che quando un fondista è nel pieno della forma ed è sorretto da una buona preparazione fisica può passare impunemente dalla 15 alla 50 senza risentirne. Da noi in Italia, invece, è radicata l'opinione secondo la quale soltanto i fondisti «maturi», e cioè [illegible], possono cimentarsi sulla lunga distanza. Il quarto posto di Nones è arrivato da smentita. Non per nulla da due anni a questa parte andiamo insistendo di provare De Dorigo nella 50: i numeri per riuscire non gli fanno certo difetto.

Giorgio Bellani

Il 25 marzo al Palazzo [redacted] Sport

Burruni affronta [redacted] Torino il pugile gallese Brown

Per il campione europeo dei pesi mosca sarà l'ultimo incontro di collaudo prima del combattimento [redacted] Gowan del 24 aprile [redacted] Roma, titolo in palio

Salvatore Burruni, campione europeo dei [redacted] mosca, [redacted] il protagonista della riunione con cui, mercoledì prossimo 25 marzo, si aprirà l'attività pugilistica 1964 al Palazzo dello Sport di Torino. Il pugile sardo dovrà difendere il titolo [redacted] il 24 aprile prossimo a Roma, [redacted] lo scozzese Mc Gowan. A tale proposito sono partite dalla Gran Bretagna accuse infamanti per il campione d'Europa, incolpato di [redacted] e tutti i co[redacted] di perdere tempo perché intimorito [redacted] classe del pugile di Paisley.

Rispondendo a questa [redacted]pagna di stampa, [redacted] volta rassicurato sulla sua possibilità [redacted] rientrare nei limiti di peso della categoria entro la data fissata, «Tore» Burruni ha accettato di [redacted]contrare a Torino, nell'ultimo combattimento di collaudo in vista del campionato [redacted], il gallese Jackie Brown, [redacted] a dire l'unico vincitore di [redacted] Gowan. Questi ha ceduto ai punti di fronte [redacted] proprio pubblico, a Paisley, nell'ottobre del [redacted] e [redacted] è presa la rivincita otto [redacted] dopo, vincendo per k.o. all'ultimo round in [redacted] incontro valevole per il titolo [redacted]periale britannico della categoria.

Jackie Brown costituisce comunque l'elemento più [redacted]lido di raffronto tra Mc Go[redacted] e Burruni, il quale ultimo [redacted] telegrafato proprio [redacted] a Branchini: «Tutto bene - D'accordo per Jackie Brown il 25 a Torino - D'accordo anche per i [redacted] obblio[redacted] per Mc Gowan».

Il match del 25 marzo a Torino costituisce quindi un piccante anticipo del campionato d'Europa [redacted] 24 aprile a Roma. Il confronto [redacted]runi-Jackie Brown non è del resto il solo motivo di attrazione della manifestazione di aperti[redacted] della G[redacted] a Torino. Il programma allestito dall'organizzatore Carlo Restelli punta infatti anche su un campionato d'Italia ricco di emozioni, quello tra Fortunato Manca, detentore del titolo [redacted]zionale dei pesi welters, ed il livornese Franco Nenci. Il pugile sardo ha combattuto a Torino pressapoco un a[redacted] fa, perdendo [redacted] punti di fronte [redacted] scorbutico [redacted]gro del Ghana, Bob Cofie: è un ricordo che Manca vuol far dimenticare, tanto più [redacted] il combattimento del [redacted] valore ufficioso [redacted] semifinale [redacted] titolo europeo: il campione d'Italia è già stato designato come avversario del francese François Pavilla per il [redacted] continentale lasciato vacante da Loi, ma il regolamento prevede la sua automatica sostituzione con Nenci nel caso che il livornese riuscisse, tra una settimana, a laurearsi campione italiano.

Il [redacted] della G.B.C. — presentato ieri durante una colazione al Circolo della stampa — comprende altri quattro combattimenti, tutti in [redacted] di validi motivi di interesse. Il peso [redacted]mo piemontese Giorgio [redacted]steghin — un gigante che possiede tutte le qualità per diventare un campione, ma che per un motivo o per l'altro ha [redacted] fallito la prova — tenterà l'ultima [redacted] per la [redacted] incontrando il pado[redacted] Vrizo, ex detentore [redacted] titolo italiano. Il peso leggero torinese Armando Scor[redacted], ancora in [redacted] di [redacted]pero dopo [redacted] malattia [redacted] ha bloccato per parecchi mesi, sosterrà un ultimo [redacted] di collaudo contro [redacted] spagnolo [redacted] Lafuente Payá prima di affrontare decisamente gli elementi mi[redacted] sua categoria.

Il [redacted] leggero argentino Ernesto [illegible]artinez, un pugile della boxe vivace e spettacolare, affronterà per la prima volta il giudizio [redacted] pubblico torinese, misurandosi con un avversario che accetta la battaglia e collabora quindi allo spettacolo, come l'ex campione nazionale dei piuma Mario Sitri.

In apertura, un giovane pugile sardo, il [redacted] Simbula, cui molti predicono un avvenire di successore di Burruni, cercherà [redacted] conquistarsi la simpatia del pubblico [redacted] grande città incontrando un avversario ancora da designare. Si parlava del sicilia[redacted] di Torino, Ballemi, [redacted] non [redacted] possibile [redacted] accordo in [redacted] senso, l'antagonista per Simbula verrà cercato altrove: [redacted] è difficile del resto trovare, in giro per l'Italia, un pugile che [illegible]apisca l'importanza di essere presentato [redacted] fronte [redacted] migliaia [redacted] spettatori che affluiranno al Palasport torinese.

Gianni Pignata

«Tore» Burruni (a destra), campione europeo dei mosca

La prima vettura Fiat girerà domani [redacted] Monza

[redacted] traforo del [redacted] San Bernardo (ove è stata fatta la lunghissima galleria autostradale, alla testa di un corteo di moderne autovetture) la Fiat «3 ½», prima automobile costruita dalla casa torinese nel 1899, percorrerà domani la pista di Monza negli intervalli delle gare del Criterium d'apertura «Jolly Club». La sfilata sarà composta anche dai più recenti modelli di vetture Fiat, berline e versioni sportive.

La Fiat «3 ½» è una piccola «due» a 2-3 posti azionata da motore a 2 cil. orizzontali a 4 tempi, raffreddato ad aria, sistemato nella parte posteriore della vettura; cilindrata di 679 cmc.; potenza massima 4,2 CV; velocità di 30-35 km/h.

La «3 ½» ebbe, all'inizio del secolo, un grande successo e fu riprodotta in molti esemplari. Il presente modello è stato ripristinato dalla Casa con pezzi originali.

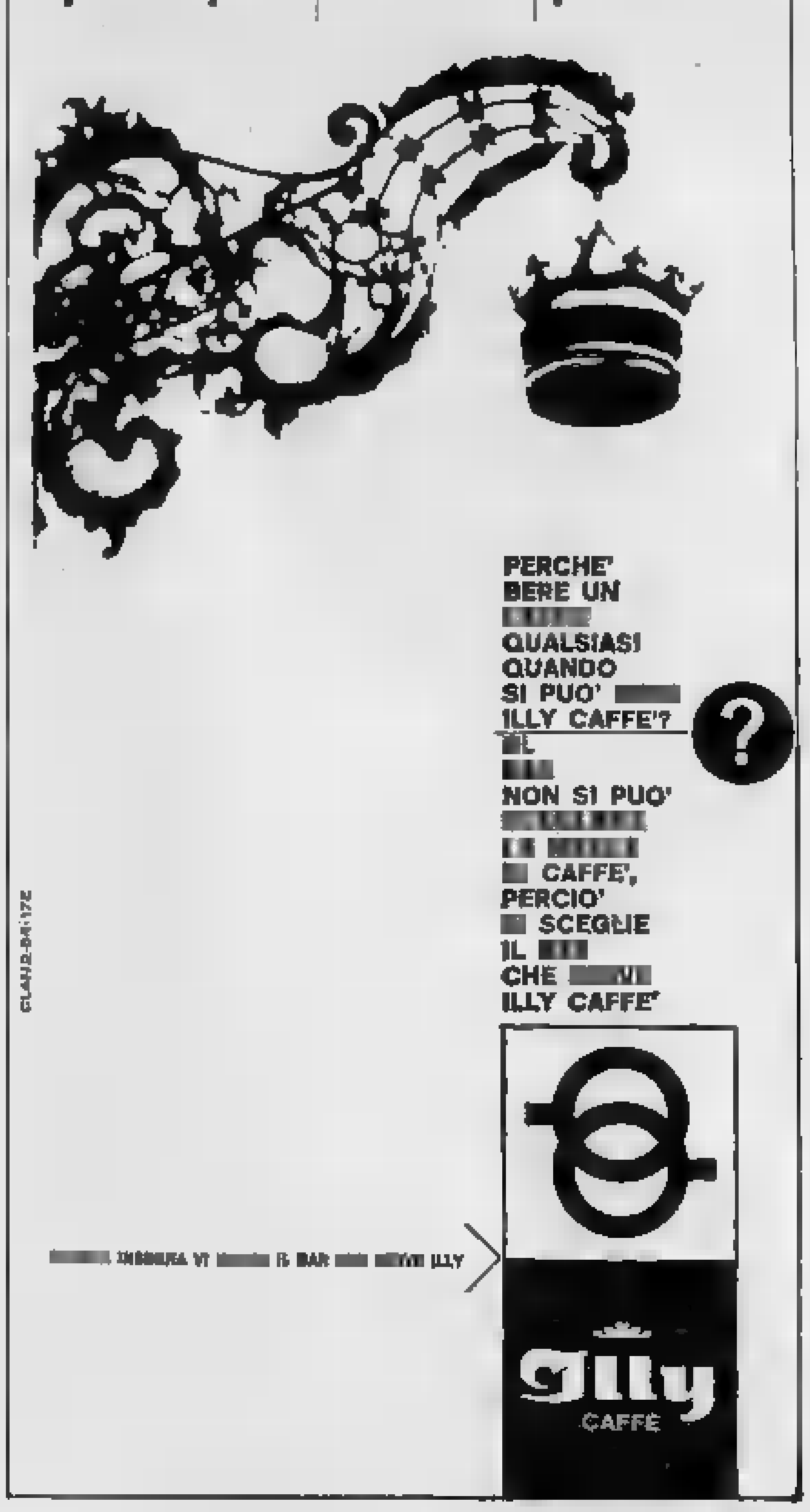
pourquoi | warum | perchè
PERCHE' BERE UN [redacted] QUALSIASI QUANDO SI PUO' [redacted] ILLY CAFFE'?
[redacted] NON SI PUO' [redacted] CAFFE', PERCIO' [redacted] SCEGLIE IL [redacted] CHE [redacted] ILLY CAFFE'
[redacted] INSEGNA VI [redacted] IL BAR [redacted] ILLY
illy CAFFE
CLAHD-84-172

FIGURE E VICENDE DELLO SPORT

Domani festoso appuntamento del ciclismo di primavera

E' la vigilia della «SANREMO»

Si radunano a Milano tutti i campioni (e le mezze figure) che saranno al via - La Saint-Vincent-Meda: una corsa al piccolo trotto, utile solo come modesto allenamento - [redacted] logica [redacted] di [redacted] [redacted] le speranze di Michele Dancelli, «tricolore» dei dilettanti che si [redacted] [redacted] agio tra i professionisti

Nostro servizio particolare

Meda, [redacted] sera.

Il regolamento del Trofeo Coughet, rigido nel blocca[redacted] [redacted] partecipazione degli stranieri, ha rovinato l'ulti[redacted] prova [redacted] «trittico», e quantomeno ha trasformato questa Saint-Vincent-Meda, da corsa vera e combattuta, in un allenamento veloce. Duecentoventicinque chilometri di tranquillo pedalare, per impegnare poi una ven[redacted] di corridori, i velocisti ed i loro gregari, in [redacted] bagarre durata un paio di chilometri e conclusa con un volatone vinto furbescamente da Mealli.

Il campione d'[redacted] è [redacted]to bravo, anzi bravissimo, nello riuscire a spuntare con la propria [redacted] davanti a [redacted], ma è il primo a riconoscere che [redacted] corsa come quella di [redacted] serve a lui solo in quanto ha vinto, mentre ha fallito in pieno quello che era [redacted] suo scopo principale, [redacted] preparazione alla San[redacted].

Da Saint-Vincent a Seregno, se non addirittura alla periferia di Meda, nelle primissime posizioni son sempre stati uomini di rincalzo, i timidi tentativi [redacted] evasio[redacted] (pochi anche quelli) sono [redacted]ati condotti da uomini sconosciuti, da quegli [redacted] che, aggiunti al momento della partenza, non erano neppure menzionati nell'elenco degli iscritti, come Del Bon, Antoniacci e Zanchi, che essendo rimasto in fuga per una decina di chilometri ha ricevuto il premio per il più combattivo.

Si è provato soltanto De Rosso ad allungare al [redacted] da Sesto Calende, ma [redacted] ha [redacted] aspettato [redacted] dietro qualcuno [redacted]vesse a cercar[redacted] riprenderlo ed ha smesso [redacted] spingere dopo [redacted] paio di chilometri.

Anche Taccone e Baldini si provarono a condurre il plotone, una tirata di due o tre chilometri non più, senza che nessuno si staccasse. Era il momento migliore, sui saliscendi continui della strada, immediatamente dopo Varese, ma al più il gruppo da ammassato e folto, schierato su più file, diventava lungo e sgranato. Tirate quindi di nessun conto poiché non si può pensare [redacted] Baldini o Taccone [redacted] si impegnano a fondo non riescano a [redacted] di dosso una [redacted] di gregari volenterosi ma non certo fortissimi.

Monotono seguire la corsa, anzi decisamente noioso, e per contrasto impressionava[redacted] gli spettatori che [redacted]vano al passaggio dei corridori, entusiasti, plaudenti, convinti. [redacted] che se davanti a loro transitava un grup[redacted] [redacted] serrato, chissà prima quali [redacted] c'erano state, e dopo chissà quante ancora se ne prospettavano. Soltanto [redacted] po' [redacted] saranno rimasti quel centinaio [redacted] appassionati [redacted] si [redacted] riuniti fuori [redacted] Sesto Calende, dove la strada che seguiva la corsa incrociava quella proveniente da Milano. Vicino agli spettatori era ferma un'auto con l'intelaiatura per reggere una bicicletta. Arrivò il gruppo e dalle prime posizioni si fece avanti un atleta in maglia grigia: uno scatto per deviare dal percorso, non [redacted] fuggire, e Cribiori posata [redacted] bici sul trespolo, proseguì più comodamente per Milano [redacted] l'automobile.

[redacted] ritiro prestabilito dopo 150 chilometri di corsa, che risulta antipatico e antisportivo, può significar[redacted] qualcosa se si considera la corsa di ieri [redacted] funzione [redacted] quella di domani. Cribiori era considerato il favorito per l'arrivo a Meda, in quanto si pensava che avrebbe poi dovuto far da gregario a Carlesi nella Sanremo; ieri è stato invece Carlesi a impegnarsi nel volatone finale e, pur se è difficile crederlo, domani potrebbe rinunciare ad ogni velleità personale in favore del compagno.

Ritiri a varie quote, 100-150 chilometri, per Ronchini ed Enzo Moser convinti al pari di Cribiori d'aver fatto fin troppo pedalando dalla Val d'Aosta fino in Lombardia. Son contenti loro dell'allenamento, e son altrettanto soddisfatti quasi tutti i cento corridori giunti a Meda: soltanto qualcuno appare un po' perplesso e commenta, come ha fatto Meco appena sceso di bicicletta: «Per andare a questa andatura si poteva rinunciare alla corsa: che gusto c'è a mettersi un numero, prendersi un mucchio di freddo, rischiare una caduta, per non fare uno, dico uno scatto. Le altre due corse sono servite a [redacted] quella di oggi... ».

Probabilmente c'è qualche altro che la pensa [redacted] Meco, ma a nessuno di essi, compreso l'abruzzese, è venuta l'idea di provare a fare un tentativo in proprio, magari non in funzione del risul[redacted] immediato, ma p[redacted]do a [redacted] di domani che certamente non avrà [redacted] svolgimento [redacted] calmo.

Tornando all'ordine d'arrivo in [redacted] a tanti velocisti noti si inserisce, e al posto d'onore, Michele Dancelli, il campione d'Italia dei dilettanti nella scorsa stagione. Ha fatto una volata eccellente e probabilmente, avesse avuto un compagno pronto ad aiutarlo, sarebbe riuscito a vincere; Mealli lo ha bruciato negli ultimi [redacted]que o sei metri, con due pedalate rabbiose, ma Dancelli aveva allungato prima ai cento metri con una tale potenza da render vano il ritorno di [redacted] gli altri.

Il ragazzo della Molteni, che s'era [redacted] in luce sia nelle [redacted] disputate l'anno [redacted] in chiusura di stagione, sia nelle prime [redacted] quest'anno, per le sue buone doti di fondo, ora ha dimostrato [redacted] essere anche [redacted] buon velocista: gli manca soltanto una vittoria per poterlo considerare un piccolo campione.

Domani al via della Sanremo saranno in tanti quelli che spereranno in un buon piazzamento e magari anche nel successo pieno, e Dancelli sarà uno di essi, forse però con qualche probabilità in più [redacted] tanti altri.

Giorgio Viglino

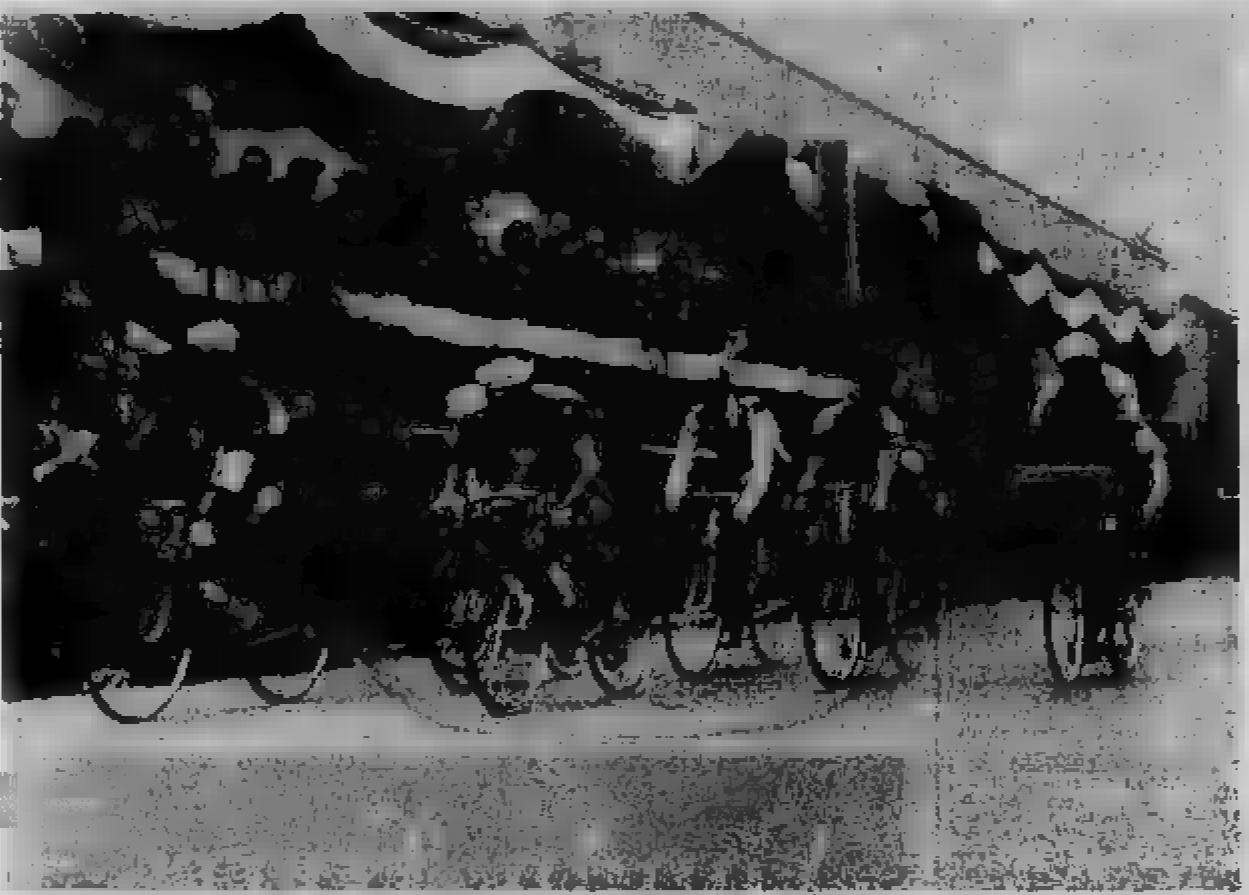

La confusa volata sul traguardo della Saint Vincent-Meda: la spunta Bruno Mealli (Tel. a «Stampa Sera»)

Si chiama Jonsson ed [redacted] olandese

Ha fatto centro

Il belga Edouard Sels, della Solo, ha vinto [redacted] l'ultima tappa della Parigi-Nizza superando in volata l'inglese Hoban Barry e un gruppo comprendente venti unità fra cui la maglia bianca e brillante trionfatore di quest'ultima edizione della corsa al sole, l'olandese Janssen (qui nella foto). L'ultima tappa è stata assai impegnativa ed ha registrato il ritiro di atleti come Altig, Elliot, Simpson; gli italiani si sono battuti generosamente, e De Prà ha conquistato [redacted] secondo posto nella classifica valevole per l'assegnazione del Gran Premio [redacted] Montagna.

Il caso doping sta per risolversi?

Domani la decisione della «Giudicante»

Giornata d'attesa sulla questione «doping», attesa per le decisioni che prenderà domani a Milano la Commissione Giudicante, presieduta dal dott. Campana. Da Roma si apprende infatti che la tanto sospirata analisi da parte dei periti nominati dalla Procura di Bologna non è stata ancora iniziata per l'assenza [redacted] prof. Scipioni, che non è [redacted] da Padova. A Bologna i cinque giocatori chiamati in causa ed il dr. Bevina si preparano a partire per Milano, mentre i legali della società hanno trasmesso alla Lega l'esposto d'appello contro la sentenza del giudice sportivo che ha punito Bulgarelli con una giornata di squalifica e Pascutti con due in seguito [redacted] incidenti di Bologna-Sampdoria.

Fase d'attesa, quindi, che «esploderà» domani pomeriggio con l'inizio del tanto atteso dibattimento. Gli sportivi si chiedono: «Cosa succederà?». Difficile rispondere. Il metodo di «passare la mano...», messo in atto sia dalla Corte federale che dal Consiglio federale, ha buttato sulle spalle del dott. Campana e dei suoi collaboratori tutto il peso della decisione. Al «tribunale calcistico» si presenterà però domani una situazione giuridica pressoché uguale a quella della scorsa settimana, quando è stato deciso il rinvio: il Bologna ha diritto alla controperizia dei liquidi organici (ormai all'Istituto di medicina legale di Roma, in attesa dell'arrivo da Padova del prof. Scipioni...), ma non può effettuarla per cause di forza maggiore.

Una condanna del Bologna e dei suoi cinque giocatori sarebbe un errore, un'assoluzione (possibile sotto la formula della improcedibilità) creerebbe una situazione insostenibile, sia da parte della Federazione che ha voluto le norme sull'«antidoping», sia da parte della Federazione medici sportivi. A Campana non rimarrebbe che la scappatoia di un nuovo rinvio...

Allora scatterebbe la «minaccia» fatta ieri a Firenze dal Consiglio federale, il quale in un comunicato ufficiale emesso dopo la seduta, ha ricordato che in base ad un articolo del regolamento «può intervenire, per salvare tutto, qualora si verifichino casi di particolare gravità». Sentiremo allora le deliberazioni del dr. Pasquale e dei suoi collaboratori, che — pur essendo i massimi esponenti del calcio italiano — vorrebbero che, per il momento almeno, fosse il giudice dr. Campana a decidere di questa importante questione.

Giulio Accatino

Il pericoloso mestiere del [redacted] Wing

C'è anche un sommozzatore [redacted] gli svedesi dell'Orgryte

Intenso allenamento dei calciatori nordici che domani [redacted] di scena contro la Juventus - Borjesson, infortunato a [redacted] gamba, [redacted] giocherà

Sotto [redacted] sguardi curiosi di qualche decina di spettatori si sono allenati ieri mattina [redacted] [redacted] [redacted] Combi i calciatori dell'Orgryte, che domani pomeriggio incontreranno in amichevole la Juventus allo Stadio Comunale. La gara è stata organizzata in occasione del passaggio dell'attaccante Borjesson dai bianconeri alla squadra svedese. Proprio Borjesson [redacted] ha voluto allenarsi per evitare di forzare la gamba sofferente per uno strappo riportato qualche tempo fa a Göteborg durante una seduta atletica. In compenso i [redacted] diciotto compagni, fra titolari e riserve, non hanno certo risparmiato energie, impegnandosi per oltre due ore, da mezzogiorno alle due e mezzo circa, in corsa, tiri, palleggi, schemi [redacted] azioni ed esercizi ginnici.

I giocatori nordici hanno usato una dozzina di palloni di colore bianco portati dalla Svezia, gli stessi che furono usati nei campionati del mondo del '58; sono più pic[redacted] di quelli normalmente adoperati in Italia e leggermente meno pesanti. I [redacted]si» dell'Orgryte (la [redacted] da gara è costituita da una maglia color rosso con pantaloncini blu e calzettoni bianchi) si aspettavano [redacted] clima migliore, e speravano soprattutto di trovare il sole. Il tempo di [redacted] [redacted] fatto dire ad uno di essi che fra Torino e Göteborg passa po[redacted] differenza quanto a freddo. Sono rimasti invece soddisfatti del terreno del Combi, invero piuttosto fangoso. Il fatto è però comprensibi[redacted] [redacted] ove si consideri che attualmente in Svezia i campi di gara sono gelati fino a 35 cm. sotto terra. A Göteborg esiste un campo il cui fondo è formato da sabbia, ma se ne servono più squadre e, da dicembre a gennaio in genere, rimane sepolto dalla neve.

Borjesson ha assistito alla sgroppata dei suoi colleghi chiacchierando con Mattrel e Nenè, che erano venuti ad accoglierlo, e aiutando l'interprete ufficiale, [redacted] Berglund, nei rapporti fra il presidente della società, ing. Olsson, l'allenatore Probst e gli [redacted] italiani. Mr. Olsson, ingegnere navale a Göteborg, ha dichiarato di essere assai contento che la prima compagine italiana incontrata dalla sua squadra sia proprio la Juventus, in quanto nutre per i bianconeri una particolare ammirazione.

«Sappiamo che la Juve gio[redacted] bene, e che ha giocatori famosi, c[redacted] Sivori, Del [redacted] e Salvadore — [redacted] detto il presidente svedese —, ma cercheremo di disputare una bella partita, anche se l'allenamento della mia squadra non è ancora perfetto».

L'ing. Olsson ha poi parlato di Gren, il [redacted] dimenticato attaccante del Milan e direttore tecnico dell'undici juventino. Gren è allenatore del GAIS, una compagine di Göteborg che con [redacted] guida dell'ex-milanista è passata in un anno dalla serie B alla serie A. Ogni tanto disputa qualche partita, e nonostante i 42 anni suonati, si dimost[redacted] molto abile.

Prima di [redacted] la Juventus [redacted] offerto nei locali del circolo di piazza San Carlo [redacted] vermouth. Hanno fatto gli onori di casa il conte Giordanetti, vice-presidente della società torinese, il rag. Amerio e vari consiglieri. Tra [redacted] chiacchiera e l'altra Simonsson, [redacted] centrattacco che ha giocato per tre anni a Madrid [redacted] il [redacted] di Puskas, Gento, Evaristo e Di Stefano, ha confessato [redacted] essere molto soddisfatto del suo ritorno in patria. [redacted] spiegato di non essersi mai [redacted] perfettamente a proprio agio in un ambiente tanto diverso da quello in cui era vissuto. Ora lavora in un ufficio di compra-vendita.

Vicino a Simonsson era il giovane Persson. L'ala sinistra titolare nella nazionale di Svezia non è molto robusta, ma è noto come attaccante veloce e intelligente. Persson è ingegnere, ora è sotto leva, ed ha affermato di augurarsi di divenire altrettanto abile come laureato che come calciatore. Ben più massiccio, il vigile del fuoco e terzino sinistro Wing opera nella sua città [redacted] sommozzatore ed è addestrato per scendere fino a 25 metri in profondità. Ha muscoli [redacted] [redacted] fiato e [redacted] resistenza, ed è abile nel «tackle».

Stamane, i giocatori svedesi [redacted] hanno nuovamente svolto un leggero allenamento atletico. In precedenza [redacted]vano visitato le attrezzature del «Comunale», mostrando particolare interesse per i teloni in plastica che pro[redacted] [redacted] terreno di gioco. Neanche stamane Borjesson ha potuto allenarsi, [redacted] [redacted] è da escludersi la sua pre[redacted] in campo domani.

m. f.

I giocatori svedesi [redacted] ricevimento [redacted] ieri sera (Moisio)

[redacted] corre domenica il Gran Premio [redacted] Azzurra di trotto

[redacted] mattina [redacted] [redacted] Fury Hanover hanno provato sulla pista di Vinovo

Mentre si prepara la grande riunione di domenica pomeriggio, in cui i migliori trottatori americani in allenamento in Italia e l'olandese Olivier B saranno in pista per partecipare al Gran Premio Costa Azzurra, anche domani, con inizio alle 15, avrà luogo all'ippodromo torinese una riunione di corse. Sono in programma otto gare, imperniate sulla disputa del Premio Santo Stefano, dotato di 700 mila lire, al quale prenderanno parte: a m. 2100: Giobarti (F. Branchini), Decano (G. Rossi); a m. 2120: Ellerman (S. Milani), Malalla (A. Pedrazzani).

Sono favoriti: Premio Agricoltura (L. 367.500, m. 1600; 6 part.): Eucalipto - Eliano; Premio Artigianato (L. 400 mila, m. 2000; 8 part.): Turena-Gange; Premio Industria (L. 525.000, m. 1600; 5 part.): Spriana - Barcarolle; Premio Commercio (gentlemen; lire 300.000, m. 1600; 9 part.): Pascalone-Frugone; Premio San Giuseppe (L. 700.000, m. 2100; 4 part.): Eibelsee-Giobarti; Premio Solanzo, 1ª divis. (lire 275.000, m. 2000; 7 part.): Navarin - Acaglio; Premio Arti (L. 400.000, m. 1600; 7 part.): El Mansur-Dionetica; Premio Solanzo, 2ª divis. (L. 275.000, m. 2000; 7 part.): Ingenua-Ondata. Duplice accoppiata sulle due divisioni del Premio Solanzo.

Alla grande prova di domenica prossima, il primo importante avvenimento dell'annata ippica torinese, sono iscritti 18 cavalli; stamattina sono stati estratti i numeri di partenza: Host Colby (W. Casoli), Pack Hanover (N. Brighenti), Nike Hanover (J. Frommingi), Hickory Spark (part. dubb.), Quentin Hanover (L. Sarti), Tercel (G. Zamboni), Fury Hanover (G. Ossani), Brogue Hanover (V. Guzzinati), Olivier B (H. Sierdama), Nixon (E. Lisi), Behave (R. Gabellini), Mr. Frido (G. C. Baldi), Geronimo (part. dubb.).

Nelle scuderie dell'ippodromo torinese sono già giunti fin dalla notte di ieri Nike Hanover e Fury Hanover, che stamattina sono apparsi sulla pista per un leggero allenamento senza che nessuno dei due sia stato impegnato a fondo. L'arrivo di Pack Hanover e Behave, quello di Olivier B e quello di Nixon sono annunciati per venerdì; Tercel potrebbe essere nelle scuderie dell'ippodromo torinese fin da stasera. Brogue Hanover sarà a Torino solo domenica mattina, all'ultima ora.

Improvvisamente è mancato all'affetto dei suoi cari

Antonio Macchiorlatti Dalmas

Industriale
di anni 61

Angosciati lo piangono la moglie, la figlia Irene col marito, i nipotini Mauro, Antonio e Laura che tanto amava; sorelle, fratelli, cognati, nipoti e parenti tutti. Dopo la benedizione giovedì 19 corr. alle ore 8 all'Ospedale Mauriziano, la cara salma proseguirà per Corio, dove alle ore 10,30 avranno luogo i funerali. Servizio autobus con partenza ore 8 dall'Ospedale Mauriziano, da via Lucento 122 e da Borgata Torinese. La presente serve di partecipazione e ringraziamento.
— Torino, 17 marzo 1964.

Impiegati e Maestranze dello Stabilimento di Corio, prendono viva parte al dolore per la scomparsa del Cavaliere Signor

Antonio Macchiorlatti
— Torino, 17 marzo 1964.

Impiegati e Maestranze dello Stabilimento di Torino partecipano al dolore per la scomparsa del Cavaliere Sig.

Antonio Macchiorlatti
— Torino, 17 marzo 1964.

Impiegati e Maestranze dello Stabilimento di Borgaro si uniscono al dolore per la dipartita del Cavaliere Sig.

Antonio Macchiorlatti
— Torino, 17 marzo 1964.

Impiegati e Maestranze dello Stabilimento di Carmagnola partecipano al lutto per la scomparsa del Cavaliere Sig.

Antonio Macchiorlatti
— Torino, 17 marzo 1964.

Le famiglie Brochet, Fiore e Perino si associano addolorate al lutto che ha colpito la famiglia, per la scomparsa del Signor

Antonio Macchiorlatti
— Torino, 17 marzo 1964.

Italo e Federico Cappablanca partecipano addolorati al lutto della famiglia per l'improvvisa scomparsa del Sig.

Antonio Macchiorlatti Dalmas
— Torino, 17 marzo 1964.

Si uniscono al dolore dei familiari per la scomparsa di

Antonio Macchiorlatti

gli amici: Giampaolo Audi, Dario, Bruno, Giovanni Obert, Dino Obert.
— Forno Canavese, 17 marzo '64.

La Rolli Soc. dei F.lli Dotti, e ing. Camusso & Quaglia prende viva parte al grave lutto dei Familiari e della Società Macchiorlatti Dalmas & Figli per l'improvvisa dolorosa perdita del Signor

Antonio Macchiorlatti
— Torino, 18 marzo 1964.

La Carrozzeria Pucci prende parte al dolore della famiglia Macchiorlatti.

Francesco Cappablanca, profondamente costernato, partecipa commosso al dolore dei familiari per l'immatura perdita del fraterno amico

Antonio Macchiorlatti

grande realizzatore e luminoso esempio di probità e di dedizione al lavoro.
— Torino, 17 marzo 1964.

La Fonderia F.O.M. ed Aldo Ricardo prendono viva parte al lutto della famiglia per la scomparsa del compianto

Antonio Macchiorlatti Dalmas
— Favria Canavese, 17 marzo 1964.

La ditta Rinaldo Cavaliere partecipa vivamente al dolore della famiglia Macchiorlatti.

L'avv. M. Cossetto partecipa al dolore della Famiglia per l'improvvisa scomparsa del Sig.

Antonio Macchiorlatti Dalmas
— Torino, 17 [redacted] 1964.

La S.p.A. Società Acciaierie Tecnici prende viva parte al dolore della famiglia Macchiorlatti Dalmas per la scomparsa del Sig.

Antonio Macchiorlatti
— Torino, 17 marzo 1964.

Profondamente commossi per la perdita [redacted] [redacted]

Antonio

partecipano al dolore della famiglia gli amici: Bernuti, Gallo, Molinario.
— Torino, 17 marzo 1964.

Giuseppe Mariano prende parte al lutto della famiglia per la scomparsa di

Antonio Macchiorlatti
— Torino, 18 marzo 1964.

Medardo Petrarlo e Gino Longhi prendono viva parte al dolore della famiglia per la scomparsa del compianto amico

Antonio Macchiorlatti Dalmas
— Torino, 18 marzo 1964.

Munito dei Conforti Religiosi è serenamente spirato il 14 marzo il

Comm. Guido Mazzuchi

Ne danno addoloratissimi il triste annunzio, a funerali avvenuti, la consorte, la figlia Lorenza Mortigoso e figli, la sorella Contessa Maria Cerutti Amandi e consorte, i nipoti Tedeschi Echenlie, parenti [redacted] amici tutti, la fedele Adele Picasso. La S. Messa di Trigesima sarà celebrata nella Parrocchia delle Crocette il 15 aprile alle ore 9,30.
— Torino, 18 marzo 1964.

Gli inquilini di via Lamarmora 41 e via Governolo 26 bis partecipano sentitamente al dolore della famiglia per la scomparsa del

Comm. Guido Mazzuchi
— Torino, 18 marzo 1964.

Cristianamente è mancato

Francesco Ravassa

L'annunciano addolorati i cognati Maria Bertolone, Francesco Caraccio; i nipoti Francesco, Lino, Angiolina, Lina, Giovanni, Clara e pronipoti. I funerali giovedì 19 corr. alle 10,30 da corso Racconigi 151. Non fiori ma opere di bene. La presente è partecipazione e ringraziamento.
— Torino, 17 marzo 1964.

E' mancata all'affetto dei suoi cari

Rosa Artois

Ne danno l'annuncio i fratelli Geometra Francesco con la consorte Domenica Pissone, Giovanni e parenti tutti. La cara Salma partirà dall'Ospedale Evangelico oggi 18 corr. alle ore 14 per Pracapoglia ove avverranno i funerali. La presente è partecipazione e ringraziamento.
— Torino, 17 marzo 1964.

Dopo lunghe sofferenze è mancata

Caterina Panero Allasia

Addolorati lo annunziano: figlio, generi, sorelle, fratello, nipoti e parenti tutti. I funerali avranno luogo giovedì 19 corr. ore 10,30 da corso Unione Sovietica 220. La presente serve di partecipazione e ringraziamento.
— Torino, 18 marzo 1964.

E' mancato all'affetto dei suoi cari il

COMM.

Alessandro Mongini

L'annunciano addolorati la moglie Giovanna Antonielli, il figlio, nuora, nipote, parenti tutti. Funerali giovedì 19 corr. ore 9 da via Saluzzo 56.
— Torino, 17 marzo 1964.

Direzione e Maestranze della SpA Carlo Gianni di Milano e Torino partecipano al lutto della famiglia per la scomparsa del

COM[redacted]

Alessandro Mongini
— Torino, 18 marzo 1964.

Nel primo anniversario della scomparsa dell'indimenticabile

Roberto Volpini

il papà, la mamma, la sorella, la fidanzata lo ricordano con inconsolabile rimpianto. Ringraziano quanti vorranno unirsi nel ricordo e nella preghiera. Santa Messa venerdì 20 marzo ore 9 Parrocchia Gesù Adolescente via Luserna.
— Torino, 18 marzo 1964.

Dopo lunga malattia è mancato all'affetto dei suoi cari

Augusto Piodi

Addolorati ne danno il triste annunzio i figli Achille con Amalia, Olga con il marito Gianni Boldi e figli Mariagrazia con il marito Luciano Morigari, Piergiorgio; i fratelli Carlo con la moglie Ophelia (in USA), Giuseppe, Francesco; le sorelle Paola ved. Grandi, Emilia con il marito Vincenzo Maglie, Maria con il marito Guido Griffa, la cognata Maria Grouble ved. Bruno; i nipoti e parenti tutti. I figli rivolgono un particolare ringraziamento al Prof. Ernesto Mesiobrio per le premurose e preziose cure, ringraziano anche Suor Rosa, Iole ed Irina per l'affettuosa e amorevole assistenza. I funerali avranno luogo giovedì 19 alle ore 10,30 partendo dall'Ospedale Gradenigo padiglione «S. Luisa», corso Regina Margherita 8. La presente è partecipazione e ringraziamento.
— Torino, 17 marzo 1964.

Celeste Bruna piange la scomparsa del loro zio

Augusto

ed è fraternamente vicina ad Achille e Olga.
— Torino, 17 marzo 1964.

La famiglia Mascino - Guglielmino - Pasquero si uniscono al dolore della famiglia Piodi.

L'ing. Christian Martgal (Bruxelles) e famiglia si associano al dolore della famiglia Piodi Boldi.

Ernesto Galli e la famiglia Mosso si uniscono ad Olga e Achille nel dolore e nel rimpianto.

Il Personale della Ditta Piodi di via Roma e corso Vittorio Emanuele partecipa al dolore per la morte del Sig.

Augusto [redacted]
— Torino, 17 marzo 1964.

I Consoci del Gruppo Pesca Montaniale partecipano al dolore del Signor Achille Piodi per la morte del

Padre
— Torino, 17 marzo 1964.

I Dipendenti della Soc. Mirea Impex si associano al dolore della famiglia per la [redacted] del Signor

Augusto [redacted]
— Torino, 17 [redacted] 1964.

Dirigenti e [redacted] della Soc. S.P.E.M.A.S. (Tortona) prendono viva parte al dolore della famiglia Piodi-Boldi per la morte del Sig.

Augusto Piodi
— Torino, 17 marzo 1964.

Franco e Giuseppe Figlies (Tortona) partecipano al dolore della Signora Olga Piodi-Boldi per la [redacted] del

Papà
— Torino, 17 marzo 1964.

Il Comm. Battista Chiaberge e famiglia prendono viva parte al dolore della Signora Olga Piodi-Boldi.

La famiglia Armando e Gianni Pollone, Vivaldi, Isoardi, Ponte e Gilio Toe si uniscono al dolore dell'amico Achille.

I cognati Maria e Marilenda Baldracco, Angelo e Pia Collino e famiglie prendono viva parte al dolore di Olga e Gianni.

Luigi e Wanda Goveana prendono viva parte al dolore di Olga e Gianni.

Munita dei conforti religiosi serenamente si è spenta

Margherita Ferrero ved. Sincero

Ne danno il triste annunzio: la Figlia Carolina Ved. Boccaini Grimaldi e Figli Erasmo, e Costanza; Rosalia col marito Dott. Riccardo Ruscai e Figli Ferdy con la Moglie Mimma e Roberto con la fidanzata Brigitte; Giuliana con il Dott. Domenico Terrera Chiesa e Figli Emilio, Luigi, Pier e Margherita; l'affezionata Rita Burello, i Nipoti Saldelli, i Cugini Sincero e Parenti tutti. Funerali giovedì 19 corrente alle ore 8,30 da via Bertola 9, indi la cara salma proseguirà per Trino Vercellese dove sarà tumulata nella Tomba di Famiglia. Si prega di non inviare fiori.
— Torino, 17 marzo 1964.

Giuliana Fiorucci con Paola ed Enrico prendono viva parte al dolore di Rosalia, Carolina e Giuliana per la morte della loro cara

Mamma
— Torino, 17 [redacted] [redacted].

La famiglia Pedi, Peiparia e Tedeschi partecipano al dolore di Rosalia per la morte [redacted] [redacted] Signora

Margherita [redacted]
[redacted] Sincero
— Torino, 17 marzo [redacted]

[redacted] [redacted] munito dei conforti della nostra Santa Religione ha reso la sua bell'anima a Dio

Aurelio Chiappa

Commerciante
d'anni 56

Addolorati lo piangono la moglie Maddalena Franzese, il figlio Giovanni con la moglie Carlina Cassarea e figlio Mario, la sorella, i cognati, nipoti e parenti tutti. Non fiori ma preghiere. La cara salma verrà trasportata a Trino Vercellese, ove avranno luogo i funerali giovedì 19 corrente mese alle ore 15,30 partendo dall'abitazione dell'Estinto via Gennaro 2. Un particolare ringraziamento al dott. comm. Luigi Pastore per le continue e premurose assistenze.
— Vercelli - Trino, 17 marzo 1964.

Dopo lunga malattia, munita dei Carismi di nostra Santa Religione, mancava all'affetto dei suoi cari per ritornare a Dio, l'anima buona di

Maria Maddalena Chiono (Filippi)

di anni 73

Ne danno il triste annuncio la sorella, il fratello, il cognato, le nipoti, cugini, parenti tutti e l'affezionata Angela Lusso. I funerali avranno luogo in Saluzzo oggi 18 corrente alle ore 14,30, partendo dall'abitazione via Martiri Liberazione n. 30. La cara Salma proseguirà per Margarita di Cuneo.
— Saluzzo, 18 marzo 1964.

Improvvisamente è mancato all'affetto dei suoi cari

Pietro Barra

Anziano FIAT

Ne danno il triste annuncio la moglie, la figlia, le nipotine, il genero, fratelli, cognati e parenti tutti. Un particolare ringraziamento al prof. Tenelli, dott. Quaranta e Castelli. I funerali avranno luogo giovedì 19 c. alle ore 10,30 partendo da via E. Bongiovanni 31.
— Torino, 17 marzo 1964.

I cugini Tina e Pina Foresio ed i parenti tutti con tristezza prendono viva parte al dolore di Attilio per la scomparsa della sua amata consorte

Maria Antonino nata Aimino
— Aosta, 18 marzo 1964.

Al dolore di Gina e Pina per la scomparsa della mamma

Angela Giacone ved. Dalmastro

partecipano Camilla, Maria e Graziella Fratuchi.
— Torino, 17 marzo 1964.

1963 1964

Costantino Palasso

I suoi cari rimpiangendo la sua grande bontà lo ricordano con profondo affetto. Santa Messa venerdì 20 marzo ore 9 Parrocchia Domenico Savio.
— Torino, 18 marzo 1964.

Con infinito rimpianto Giselle e Tina ricordano la loro adorata Mamma

Narina Rossi Mousset

nel secondo doloroso anniversario della Sua scomparsa.
— Givoletto, 18 marzo 1964.

A suffragio delle anime care di

Giuseppe Emma Pariani

verrà celebrata una S. Messa nella chiesa di S. Barbara venerdì 20 marzo alle ore 11.
— Torino, 18 marzo 1964.

Continua a pagina 15

La schiava [redacted] errante

Un colpo di spada

XV — Figlia naturale del generale Paul Moerder e di Natalia d'Eberhardt, Isabella viene alla luce dopo che [redacted] madre [redacted] abbandonato [redacted] tetto coniugale [redacted] convivere [redacted] il «pope» Alessandro Trophimowsky, di cui è perdutamente innamorata. Russa [redacted] nascita e ortodossa di religione, [redacted] si [redacted] con [redacted] madre alla fede musulmana. Trasferitasi a Bona [redacted] a quest'ultima, rimane sola poco dopo per la morte di Natalia. Poco dopo le muore anche il padre. Isabella si trasferisce a Parigi. Frequentando i migliori salotti [redacted] capitale francese, [redacted] [redacted] marchesa di Morès, il cui marito [redacted] stato assassinato nel [redacted]hara in circostanze misteriose. Saputo che Isabella intende recarsi in Africa, la vedova invita la giovane ad aiutarla a fare luce sulla morte del marito. Isabella accetta. Giunta in Africa, Isabella [redacted] sposa [redacted] un giovane sottufficiale musulmano, di nome Slimene. Un giorno la giovane si unisce a una carovana di berberi, ma durante una tempesta di sabbia perde i suoi compagni. Fortunatamente per lei, incontra [redacted] cammellieri appartenenti alla [redacted] st[redacted] tribù, i quali [redacted] salvano [redacted] vita.

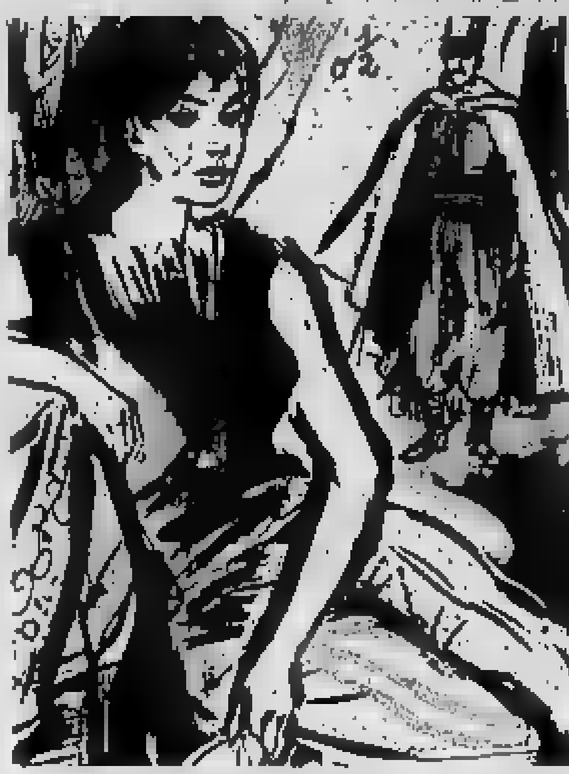

Il 1° dicembre dell'anno 1900, Isabella annota sul suo [redacted]: «La mia [redacted] è sempre la [redacted] monotona e senza mutamenti [redacted]. Per quanto riguarda Slimene, nulla è cambiato tra di noi, salvo che giorno per giorno sento di amarlo sempre di più. Voglia Allah che ciò duri ancora per molti e molti anni. Tuttavia nella [redacted] esistenza c'è [redacted] speranza: vivere emozioni sempre nuove. Che donna [redacted] [redacted] Potrei vivere in Europa e condurre un'esistenza brillante, i[redacted] ho scelto l'Africa e il Sahara con le sue dune vaganti, il suo sole ardente, i suoi costumi tanto misteriosi. Eppure anche se non mi sento felice non conosco cos'è tristezza». Il 21 gennaio dell'anno seguente, Isabella scrive: «Una volta di [redacted] [redacted] nella mia vita sembra infranto, senza [redacted], la mia [redacted] è diventata terribilmente triste. I dolci sogni sembrano essere svaniti come [redacted] miraggio. Anche il mio amore per Slimene non è sereno e limpido come un tempo. Ho l'impressione che tutto il mio castello [redacted] fantasie mi [redacted] crollando addosso!». Isabella [redacted] sente [redacted] la prima volta veramente infelice, ma il motivo c'è: Slimene giunge recando l'ordine di trasferimento impartito dai suoi superiori. Egli dovrà raggiungere un nuovo contingente dislocato a Batna. La cosa è stata voluta per punirlo della sua unione [redacted] una donna, russa di nascita, francese [redacted] educazione e musulmana di nuova fede. Con il trasferimento si presenta un grave problema [redacted] risolvere: pagare i grossi debiti contratti dalla coppia durante [redacted] permanenza a El Oued. Isabella e Slimene si consultano. Non rimane che implorare l'aiuto dei «marabouts». [redacted] decidono di recarsi d[redacted] sceicco [redacted] Elman, a Guémar. La coppia parte a cavallo di buon mattino [redacted] quest'ultima località. Slimene è febbricitante e fa fatica a mantenersi in sella. Dopo una lunga e spossante cavalcata, Isabella e Slimene giungono a Guémar. Qui essi chiedono di essere ricevuti da Sidi Elman. Quest'ultimo accetta di vederli. Slimene, con la voce rotta dall'emozione e con gli occhi pieni [redacted] lacrime racconta [redacted] disavventure toccategli. Anche Isabella perora [redacted] causa del marito. Dopo averli [redacted] [redacted] silenzio, lo sceicco fa segno a uno dei suoi uomini di portargli [redacted] scrigno. Ne estrae una manciata [redacted] monete d'argento e, rivolgendosi a Sli-

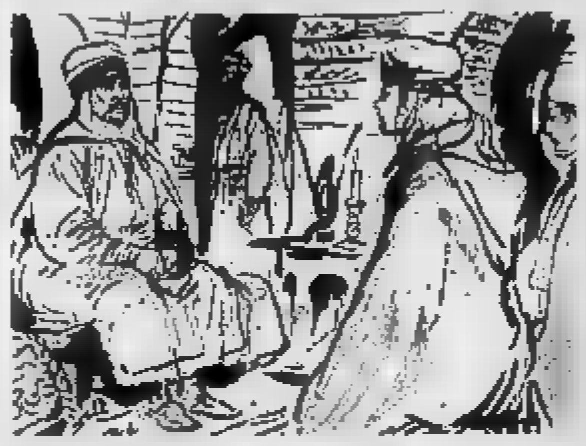

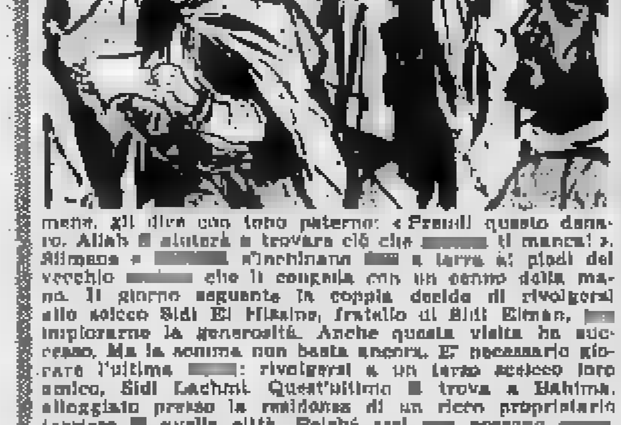

mene, gli dice con tono paterno: «Prendi questo denaro. Allah [redacted] aiuterà a trovare ciò che [redacted] ti manca!». Slimene e [redacted] s'inchinano [redacted] a terra ai piedi del vecchio [redacted] che li congeda con un cenno della mano. Il giorno seguente la coppia decide di rivolgersi allo sceicco Sidi El Hissine, fratello di Sidi Elman, [redacted] implorarne la generosità. Anche questa visita ha successo. Ma la somma non basta ancora. E' necessario giocare l'ultima [redacted]: rivolgersi a un terzo sceicco loro amico, Sidi Lachmi. Quest'ultimo [redacted] trova a Behima, alloggiato presso la residenza di un ricco proprietario terriero [redacted] quella città. Poiché essi [redacted] possono [redacted] immediatamente da Sidi Lachmi, sono [redacted]etti a chiedere ospitalità a un musulmano del luogo [redacted] della loro stessa [redacted]. [redacted], il mattino seguente, si mette in traccia dello sceicco, [redacted] [redacted] che mentre sta chiedendo informazioni di quest'ultimo a un gruppo di notabili del luogo, uno sconosciuto (si tratta di un arabo) s'avvicina a lei furtivamente e, tratto da sotto il barracano una scimitarra, si scaglia contro di lei gridando: «Ecco colei [redacted] debbo uccidere!».

SEGUE: Era mio dovere ucciderla

ANNUNCI ECONOMICI

OFFERTE IMPIEGO
L. 160 per parola

(Continua [redacted] pag. 8)

ASSUMIAMO signore e signorine in possesso spiccate qualità per visitare famiglie, buona cultura, ottima presenza. Trattamento economico interessante. Presentarsi lunedì ore 16-18, via Avogadro 6, piano primo.

ASSUMIAMO venditore giovane motorizzato. Plastica Lavabili, via Avigliana 8, Torino. A29984

CAPO magazziniere veramente esperto disposto trasferirsi cercasi. Scrivere: «Pubblicità Stampa 1421 — Torino». A30885

CARTIERA piemontese cerca assistente e capo fabbricazione per carta monolucida e cartoncini accoppiati. Scrivere dettagliando, posti occupati e richieste a Pubbliman Casella 110, Pinerolo. 21845

CASSIERA ristorante albergo massimo 25 anni. Stipendio, vitto, alloggio. Telefonare 557-655.

CENTOMILA mensili a signorine per facile lavoro propaganda. Telefonare 584-760. A29087

CERCASI dattilografa primo impiego. Telefonare 280-125. A31539

CERCASI impiegata 15enne licenza commerciale, svelta, volenterosa, per stato lavori ufficio industria meccanica. Manoscrivere: «Pubblicità Stampa 1406 — Torino».

CERCASI impiegata 16-18enne primo secondo impiego. Piastel, piazza Repubblica 19. A28993

CERCASI insegnante [illegible]. Telefonare 663-597. A30468

CERCASI pensionato lavoro intellettuale zona casa sua. Tel. 545-070.

CERCASI signorina 3° impiego libera subito diplomata bella calligrafia. Biletta, via [illegible] 3.

CERCASI signorina 20enne pratica lavori ufficio e contabilità. Telefonare [redacted]. A30334

CERCASI stenodattilografa 1° impiego. Oberto Loterie, C. G. Cesare 18.

CERCO per ufficio pensionato cauzione amministrazione e telefono. Telefonare 373-880. A30835

COMMESSA abbigliamento cercasi. Telefonare 547-303. A29088

COPISTERIA cerca dattilografa apprendista II impiego, volenterosa. Telefonare 589-420 ore ufficio.

DATTILOGRAFA 15-17enne primo impiego cerca professionista. Telefonare 531-122. A30481

DISEGNATORE secondo e primo assume officina Torino costruzione macchine e apparecchiature speciali. Curriculum completo. Scrivere: «Pubblicità Stampa 5167 — Torino».

ESATTORE cerca consorzio società torinese. Indirizzare domanda manoscritta completa dati personali, referenze: «Pubblicità Stampa 5331 — Torino». [redacted]

ESPERTA commercio, stenodattilografa veloce, ottima cultura, assume Petetti. [redacted] Umberto 56. 0700

ESPERTA PAGHE E [redacted]UTI CERCA IMPORTANTE INDUSTRIA ELETTROMECCANICA. SCRIVERE: «PUBBLICITA' STAMPA 1332 — TORINO». A31331

FATTURISTA ottima [redacted]ilografa cercasi note industrie. Dettagliare referenze, posti occupati, pretese. Scrivere: «Pubblicità Stampa 5394 — Torino». A30773

GRANDE autorimessa centrale assume giovane 16-17 anni, contratto sindacale, incentivi. Telef. 543-567.

IMPIEGATA bella presenza, stenodattilografa, assumesi anche mezza giornata. Scrivere: «Pubblicità Stampa 1005 — Torino». A26659

IMPIEGATA dattilografa anche persona anziana assumesi. Manoscrivere curriculum a: «Pubblicità Stampa 5263 — Torino». A29874

IMPIEGATA espertissima contabilità corrispondenza paghe contributi mansioni responsabilità ottima retribuzione cerca industria residente Torino. Telefonare 361-998. A30402

IMPIEGATA pratica lavori ufficio e paghe cerca officina metalmeccanica in zona Mappano. Specificare capacità e pretese a: «Pubblicità Stampa 1410 — Torino». A30639

IMPIEGATA 15-17enne, bella presenza, diplomata, assumesi subito. Presentarsi Saluzzo 47 p.t. oppure telefonare 655-132. A31003

IMPORTANTE azienda commerciale cerca impiegata 16-18enni pratiche e veramente volenterosa. Telefonare 553-251. A30783

IMPORTANTE Compagnia per potenziamento propria organizzazione assume, previo breve periodo istruzione ed addestramento, personale femminile mansioni esterne. Ottime opportunità carriera. Esigonsi cultura media, presenza, attitudine intervista. Scrivere: «Pubblicità Stampa 258 — Torino». D795

IMPORTANTE ditta cerca ragioniere pratico contabilità, paghe, preferibilmente pensionato. Scrivere: «Pubblicità Stampa 1306 — Torino».

IMPORTANTE ditta cittadina per ufficio commerciale cerca due elementi non oltre 35 anni possibilmente diplomati periti con almeno cinque anni di pratica tecnica nel campo automobilistico per assistenza clienti. Specificare referenze studi posti occupati pretese domanda manoscritta. Scrivere: «Pubblicità Stampa 1453 — Torino». A30935

[redacted] INDUSTRIA METALMECCANICA TORINESE RICERCA PROVETTI DISEGNATORI PER ATTREZZATURE MECCANICA PRECISIONE. SCRIVERE: «PUBBLICITA' STAMPA 5031 — TORINO».

IMPORTANTE Industria alto Novarese cerca segretario d'azienda. Scuola indispensabile: Liceo. Età [redacted]ma 30-35 anni. Specificare curriculum, pretese et referenze a: Pubbliman Casella 179 C, Novara.

IMPORTANTE Industria alimentare cerca giovane diplomato 1°-2° impiego ottime possibilità carriera. Scrivere: «Pubblicità Stampa 1301 — Torino». A29871

IMPORTANTE Società assume giovani militesenti con attitudini commerciali, presenza, titolo studio. Offronsi reali possibilità ottimo guadagno. Scrivere: «Pubblicità Stampa 5385 — Torino». A30599

IMPORTANTE STABILIMENTO CERCA GIOVANE COMPTOMETRISTA PER UFFICIO MANODOPERA. SCRIVERE: «PUBBLICITA' STAMPA 5320 — TORINO». A30176

INDUSTRIA alto Novarese [redacted] generale economato e controllo da destinare ai servizi generali amministrativi di stabilimento. Età massima 35 anni. Specificare curriculum, pretese et referenze a: Pubbliman, Casella 176 C, Novara. 21592

INDUSTRIA fibre tessili artificiali nord Italia cerca disegnatori meccanici per macchine e impianti. Militesenti. Età massima 35 anni. Specificare curriculum, pretese et referenze a: Pubbliman, Casella 177 C, Novara.

INDUSTRIA fibre tessili artificiali nord Italia cerca capi squadra in turno per reparti produzione. Militesenti. Età massima 35 anni. Scuola minima media inferiore. Specificare curriculum, pretese et referenze a: Pubbliman, Casella 178 C, Novara.

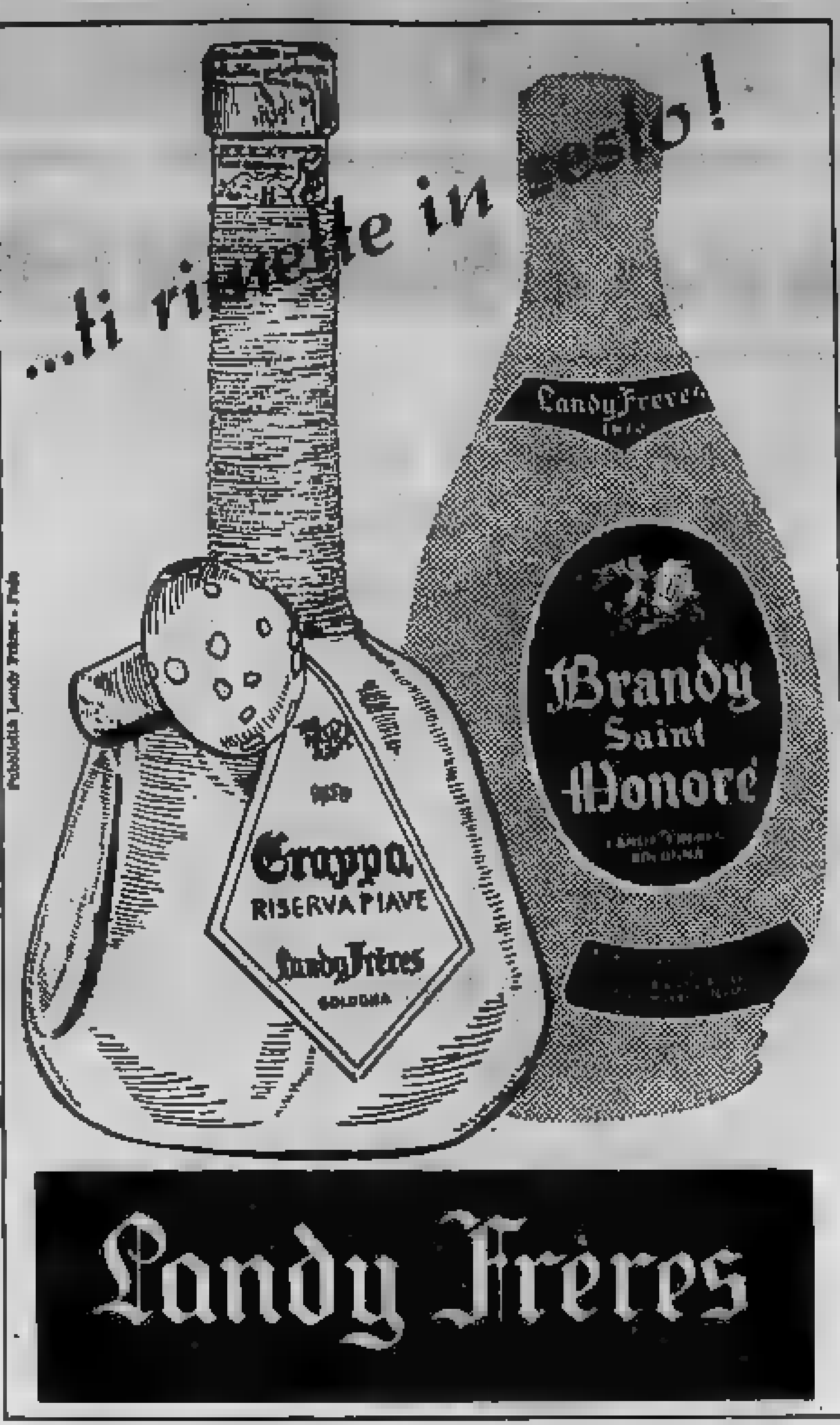

IMPRESA stradale assume ragioniere piemontese esperto contabilità aziendale paghe contributi. Tel. 779-512.

INDUSTRIA fibre tessili artificiali nord Italia cerca tecnico strumentista da adibire agli impianti e alla manutenzione strumenti di misura, controllo e apparecchiature di comando elettronica. Età massima 35 anni. Specificare curriculum, pretese et referenze a: Pubbliman Casella 180 C, Novara. 21592

INTERNATIONAL Cultural Organization expanding offices requires sale Public Relations representatives male female age 23-32 average monthly income 250.000 several possibility for career, ambitious hard work dinamic element will be considered. phone 510-839 interview monday 9.30-12.30 15-19. A31413

ISTRUTTORI guida [illegible] [redacted] [redacted]. Via Fréjus 94.

MARESCIALLO Finanza congedato cercasi per consulenza tributaria. Lavoro continuativo. Scrivere: «Pubblicità Stampa 1428 — Torino».

MEDIA INDUSTRIA CERCA IMPIEGATA STENODATTILO ESPERTA LAVORI UFFICIO. DETTAGLIARE CURRICULUM. PRETESE. SCRIVERE: «PUBBLICITA' STAMPA 5206 — TORINO». A28920

MEDIA industria cerca disegnatore meccanico max 22enne militesente. Scrivere: «Pubblicità Stampa 1163 — Torino». A28118

PRIMARIA azienda torinese cerca esperto paghe et contributi. Scrivere: «Pubblicità Stampa 5137 — Torino».

[redacted] regione [illegible] cerca signorina pratica ufficio acquisti. Telefonare 740-181. A29585

STENODATTILOGRAFA [redacted] preferite sedici-diciassettenne cerca industria. Presentarsi: Vandalino 37.

STUDIO professionale cerca architetti [illegible] e studenti, capacità disegno. Telefonare 774-665.

DOMANDE LAVORO
L. 45 per parola

A.A.A. ELETTROMECCANICO 23enne licenza tecnica industriale, esperienza quinquennale, patente, disposto viaggiare o trasferirsi offresi. Scrivere: «Pubblicità Stampa 5153 — Torino».

A bambina sorveglianza offresi pomeriggio studentessa seria referenziata. Telefonare 665-383.

A ditta antiquaria mobili offresi restauratore laccatore indoratore lucidatore piemontese, referenze. Scrivere: «Pubblicità Stampa 1505 — Torino». A31532

A 60.000 offresi tuttofare dalle 8,30-18 escluso festività. Referenziata. Telefonare 668-519. A 31015

ABILE commessa occuperebbesi dalle 8 alle 12 massime referenze. Scrivere: «Pubblicità Stampa 5411 — Torino».

ABILE stiratrice libera subito mezza giornata od intera offresi tintoria o famiglia. Telef. 390-367 ore 15-17.

AGGIUSTATORE 25enne offresi industria attrezzature macchine utensili preferibilmente vicinanze Collegno. Scrivere: «Pubblicità Stampa 5155 — Torino». A28698

AUTISTA con furgone nuovo 10 ql. offresi ditte o privato a ore o mezza giornata. Telefonare 722-259.

AUTISTA con 645 turno continuato offresi ditta, anche consegne, città. Telefonare 853-426. A27488

AUTISTA D-E privato con passaporto [redacted] offresi ditta privato pratico città. Telefonare 237-410. A31116

AUTISTA B C operatrice mezza giornata a turni offresi. Telef. [redacted]0-197.

[redacted] latteria pratico città offresi. Tel. 722-315 ore 10-12, 16-18.

AUTISTA torinese, patente C, libero, offresi presso ditta. Tel. [redacted]-527.

AUTISTA ferrarese B offresi [redacted] giornata. Telefonare 275-131.

AUTISTA giovane bella presenza militesente offresi. Telefonare mattina n. 326-884. A31302

AUTISTA meccanico patente C offresi a seria ditta. Telef. 674-239.

AUTISTA motofurgone proprio offresi intera giornata od ore ditte o privati. Telef. 390-367 ore 15-17.

AUTISTA offresi con furgoncino trasporto 5 q.li presso ditta o privato. Telefonare 237-570. A31516

AUTISTA offresi subito, patente C, pratico ribaltabili. Telef. 42-392.

AUTISTA patente C torinese praticissimo guida offresi libero subito. Telefonare 579-423. A31678

MASSANO
[redacted] - RICAMBI - [redacted] - 772.381 - ESPOSIZIONE
OPEL
Standard [redacted] Lusso 1500/1700 2 porte
KADETT [redacted]
Caravan Coupé Coupé 1500/1700 4 porte
CONSEGNA PRONTA

MEDIA industria cerca impiegata stenodattilo esperta lavori ufficio. Dettagliare curriculum, pretese. Scrivere: «Pubblicità Stampa 5706 — Torino».

NOTO studio artistico cerca giovane modella. Telefonare 681-840.

OFFICINA barriera Francia cerca impiegata pratica pluriennale lavori ufficio. Buona retribuzione. Scrivere: «Pubblicità Stampa 1402 — Torino».

PRIMARIA Compagnia Assicurazioni cerca Torino abili, dinamici elementi esperienza professionale particolarmente dotati qualità organizzative. Ottima sistemazione morale economica oltre previdenze legge. Scrivere: «Pubblicità Stampa 260 — Torino». D795

PROPAGANDISTE dotate di personalità e desiderose di guadagnare o migliorare propria posizione sede italiana importante società [illegible] assume per propagandare in Torino ultimissima novità. Manoscrivere a: «Pubblicità Stampa 262 — Torino».

STABILIMENTO di carpenteria in Roma cerca capo reparto con provata esperienza esecutiva e organizzativa. Scrivere: Pubbliman 1621, Milano. 21874

STENODATTILOGRAFE SCUOLA MEDIA, VELOCI [redacted] ANCHE PRIMO [redacted] CERCA, [redacted]DIATA ASSUNZIONE, IMPORTANTE STUDIO PROFESSIONALE. INDICARE ETA', PRECEDENTI, REFERENZE, PRETESE. SCRIVERE: «PUBBLICITA' STAMPA 1341 — TORINO».

[redacted] stiro offresi case signorile 2-3 volte settimana, [illegible] Val S. Martino. Tel. 893-771 ore 11-12.

AGGIUSTATORE meccanico 1ª categoria disponendo ore libere e camera magazzino offresi a seria casa macchine cucire incarichi di vendita riparazioni per laboratori privati ecc. Telefonare 644-292. A31521

AGRICOLTORE offresi lavoro come dirigente in una azienda agricola garantendo essere molto esperto. Chiesa Luigi, frazione Mosche Colombaro 63, Chivasso. A31713

AGGIUSTATORE stampista 1ª categoria imbottitore tranciatura ottima conoscenza disegno offresi seria ditta. Telefonare 375-665.

AGGIUSTATORE stampista 1ª categoria, esperienza costruzione stampi lamiera sottile offresi libero subito. Scrivere: «Pubblicità Stampa 1249 — Torino». A29159

AGGIUSTATORE stampista 2ª plastica, gomma, libero subito offresi. Telefonare 633-635. A31304

AGGIUSTATORE stampista 33enne 1ª categoria imbottitura tranciatura conoscenza disegno offresi seria ditta. Scrivere: «Pubblicità Stampa 1487 — Torino». A31236

AUTISTA autofurgoncino proprio per commissioni offresi ditte o privato solo mattino. Telefonare 390-225.

AUTISTA B offresi subito preferibilmente presso albergo ristorante. Scrivere [illegible] via Asti 8 Torino. A31246

AUTISTA patente B offresi subito periodo pre-pasquale. Tel. 523-211.

AUTISTA patente D o altro lavoro offresi. Telefonare 330-200.

AUTISTA patente D-E con 600 D multipla, passaporto disponibile subito. Telefonare 375-445.

[redacted] veneto 40enne patente C referenziato offresi presso privato o azienda anche per viaggi lunghi libero subito. Telefonare 372-139.

AUTISTA 31enne militesente piemontese con patente C-E offresi subito. Telefonare 790-286.

AUTISTA 24enne nozioni meccaniche, patente C, occuperebbesi subito. Telefonare 674-239. A28913

AUTISTA 30enne patente B pubblica presenza, esperienza guida Italia estero praticissimo Torino offresi [redacted] ditte, o privato, eventualmente auto 1800 propria. Referenze. Scrivere «Pubblicità Stampa 1440 — Torino».

[redacted] 31enne torinese C, [illegible] E, [redacted]aporto, robusto volenteroso pratico linee e ribaltabili, offresi. Telefonare 81-672.

AUTISTA 33enne pratico Torino libero subito offresi anche a privato. Telefonare 337-473. A31510

AUTISTA 40enne veneto patente C referenziato offresi presso privato o azienda anche viaggi lunghi, libero subito. Telefonare 372-138. A31282

AUTO [illegible], patente C, offresi anche mezza giornata presso ditta. Scrivere: «Pubblicità Stampa 1423 — Torino». A30686

AUTOTECNISTA linea offresi subito a ottima retribuzione. Tel. 510-288.

BAMBINAIA diplomata occuperebbesi bambini. Telefonare 511-408.

BAMBINAIA referenziata libera subito media età madre lingua tedesca offresi presso casa signorile con 1 bimbo-a da 1 a 2 anni o dama di compagnia. Scrivere: «Pubblicità Stampa 5429 — Torino». 30894

BARISTA abile 24 anni offresi per stagione o fisso anche fuori Torino se conveniente anche saltuariamente. Telefonare 271-030. A31287

BARISTA cameriere offresi subito. Telefonare 653-164 ore serali.

BARISTA 25enne pratica bella presenza offresi. Telefonare 238-073 ore pasti. A31186

BOZZETTISTA ritrattista reclame pubblicità offresi. Scrivere: «Pubblicità Stampa 1430 — Torino».

CAMERIERA ristorante ottima referenziata offresi [illegible] pretese. Telefonare 287-317. A31701

CAMERIERE 20enne offresi subito per stagione estiva. Scrivere Caddeo Raimondo, via Asti 6, Torino.

CAMIONISTA patente D pratico città e Piemonte offresi disposto fare lunghi viaggi. Referenziato. Telefonare 661-959. A29082

CARROZZIERE riparatore verniciatore motorista offresi, attrezzatura propria. Scrivere: «Pubblicità Stampa 1509 — Torino». A31539

CINQUANTANOVENNE offresi tuttofare e giornata casa signorile. Referenziatissima. Telefonare pomeriggio 472-132. A30725

CINQUANTASETTENNE offresi interviste uffici o come guardiano diurno. Telefonare 761-874. A31152

CINQUANTATREENNE offresi sorvegliante azienda o autorimessa. Scrivere: «Pubblicità Stampa 1481 — Torino». A31304

CINQUANTENNE auto propria offresi ditte commissioni. Scrivere: «Pubblicità Stampa 1462 — Torino».

CINQUANTENNE offresi gestire casa a coniugi soli. Scrivere: «Pubblicità Stampa 5457 — Torino».

CINQUANTENNE piemontese distinto bella presenza, patente D-E, trent'anni di guida senza incidenti, massime referenze, offresi mezza giornata o saltuariamente. Scrivere: «Pubblicità Stampa 5387 — Torino».

CINQUANTOTTENNE solo referenziato occuperebbesi come persona di fiducia, presso persona sola. Pratico giardinaggio cucina e lavaggio. Scrivere carta identità B.551.556 fermo posta Settimo Torinese. A31098

COLLAUDATORE meccanico magazziniere, autista patente D-E offresi subito. Telefonare 381-672.

COMMESSA o cassiera signora pratica referenziata offresi. Telefonare 387-533. A30789

CONIUGI piemontesi mezza età con figlio apprendista meccanico cercano custodia stabilimento. Scrivere: «Pubblicità Stampa 1238 — Torino».

CONIUGI piemontesi offronsi custodia villa, marito [illegible] pensione pratico giardinaggio moglie disposta servizio ore. Scrivere: «Pubblicità Stampa 1500 — Torino». A31338

CONIUGI veneziani pensionati distinti senza figli offronsi per portineria, custodia villa. Telefonare 334-063.

COPPIA autista cameriera cuoca tuttofare offronsi. Telefonare 288-140.

CROCETTA cinquantenne offresi pulizie persona sola oppure ufficio studio tre pomeriggi settimanali. Telefonare 255-467. A31279

CUOCO offresi mensa comunità casa cura pensioni, subito. Tel. 80-444.

CUOCO 32enne specializzato, esperto, disposto trasferirsi offresi. Telefonare 876-527. A27323

CUSTODIA casa villa portineria cercano coniugi referenziati. Scrivere: «Pubblicità Stampa 5207 — Torino».

DAMA compagnia, cameriera personale, disposta viaggiare offresi. Scrivere: «Pubblicità Stampa 1208 — Torino». A28827

DECORATORE tappezziere qualificato offresi presso ditta subito. Telefonare 875-990. A31303

DISTRIBUTRICE volantini ottimo [redacted]voro offresi. [redacted]: «Pubblicità Stampa 1472 — Torino».

DOMESTICO autista 19enne [illegible] casa signorile, buon carattere, scopo migliorare offresi. Scrivere: «Pubblicità Stampa 7430 — Torino». A30709

ELETTROMECCANICO provetto offresi manutenzione impianti industriali montaggio quadri automatismi azionamento protezione macchine elettriche. Scrivere: «Pubblicità Stampa 5405 — Torino». A30812

ELETTRICISTA impianti industriali e manutenzioni si occuperebbe presso seria importante ditta. Scrivere: «Pubblicità Stampa 5395 — Torino».

ELETTRICISTA specializzato impianti industriali cablaggio apparecchiature, manutenzione, ottimo conoscenza schemi offresi miglioramento preferibilmente zona Madonna di Campagna Borgaro. Scrivere: «Pubblicità Stampa 1452 — Torino». A30921

ELETTRICISTA II categoria praticissimo impianti domestici, industriali e manutenzione automatismi offresi. Telefonare 293-928 dalle 9 alle 19 specificando offerte. A30991

ESEGUIRSI domicilio lavori plastica o altro. Brofelli, San Tomaso 6.

ESPERTISSIMO pubblicità diretta, auto propria offresi tutta Italia. Scrivere: «Pubblicità Stampa 5443 — Torino». A31083

EX commerciante torinese, presenza, colto, patente C, occuperebbesi magazziniere, commesso, esattore. Telefonare 597-339. A30891

FACCHINO [redacted] [redacted] albergo [redacted] robusto, disposto, offresi sostituire personale in ferie. Scrivere: «Pubblicità Stampa 1473 — Torino».

FRESATORE 2ª verticale orizzontale offresi. Scrivere: «Pubblicità Stampa 5455 — Torino». A31714

GARAGISTA notturno giovane serio pratico offresi subito. Di Vita, corso Francia 48, Collegno. A30914

GARAGISTA notturno praticissimo, offresi subito. Scrivere: «Pubblicità Stampa 1215 — Torino».

GIARDINIERE frutticultore potatura innesti ortaggi veramente pratico, offresi. Telefonare 653-032 dalle ore 13 alle 16 e dopo le 20.30.

GIARDINIERE artigiano frutticoltore praticissimo [illegible] potature [illegible] piemontese referenziato offresi presso villa. Scrivere: Mossano Cherubino, Strada Mobile 39, Torino. A30801

GIOVANE militesente patente B presenza referenziato offresi fattorino ufficio. Telefonare 391-883.

GIOVANE militesente, patente B, cultura liceale, offresi, libero fino alle 16. Telef. 392-952, ore 13-14.

GIOVANE operaio manovale cerca subito lavoro. Scrivere: Gesuino Leo presso Facchinetti, via Carlo Alberto 41. A31199

GIOVANE signora presente offresi commessa magazziniera o altro pratica cucito. Telefonare 361-643.

GIOVANE trentaduenne offresi lavoro serale pulizie o altro. Telefonare 873-645, Barsotto. A30715

GIOVANE volenteroso serio, addetto macchine et presse, disposto a fare anche altri lavori, offresi subito a industria. Scrivere: «Pubblicità Stampa 5418 — Torino». A30847

LIBERO il sabato patente, macchina, occuperebbesi. Telefonare 872-513.

MECCANICO auto 24enne offresi subito patente C. Telef. 874-239.

(Continua a pag. 18)

COLOMBA
Galup
P. FERRUA - PINEROLO

MARION LA LADRA

Il siniscalco

XXVII — La fortuna sembra avere ormai voltato le spalle a Marion e alla sua banda. Il suo amante, complice e protettore, René Gabriel de Robieu, è stato imprigionato dietro mandato di cattura ordinato dal re [redacted] persona. Anche Marion viene catturata e, insieme ad altri membri della sua associazione a delinquere, sottoposta a uno stringente interrogatorio. Nel frattempo avviene un fatto straordinario. Guglielmo Olivier, uno dei tanti amanti della bella grassatrice riesce a fuggire. Da Carhaix, dove era rinchiuso, egli [redacted] l'ardire di recarsi a Quimper e di recarsi a fare visita a Marion che nel frattempo è stata rinchiusa in quella prigione. Durante [redacted] colloquio con la bella Marion, Olivier le consegna alcuni attrezzi che le saranno utilissimi per [redacted]re e formula con lei un preciso piano di fuga. Qualche giorno dopo Marion è uccel di bosco. Con lei è fuggito anche un suo amico rinchiuso nella stessa prigione. Si tratta di Vincent Mahé. Con la fuga di Marion [redacted] [redacted] riprende i propri crimini. [redacted] registrano anche degli assassinii. Ma la cosa non dura a lungo e Marion cade nuovamente nelle mani della [redacted]. Essa tuttavia riesce però, grazie alla sua diabolica furbizia, a sfuggire al carcere. Non trovando sicuri capi d'accusa contro di lei, i magistrati si limitano ad ammonirla pubblicamente insieme ai suoi. Il vedere Marion e i suoi nuovamente liberi provoca l'indignazione [redacted] molti cittadini e i briganti, con la loro bella, sono impiccati in effige in segno [redacted] condanna dell'operato dei magistrati.

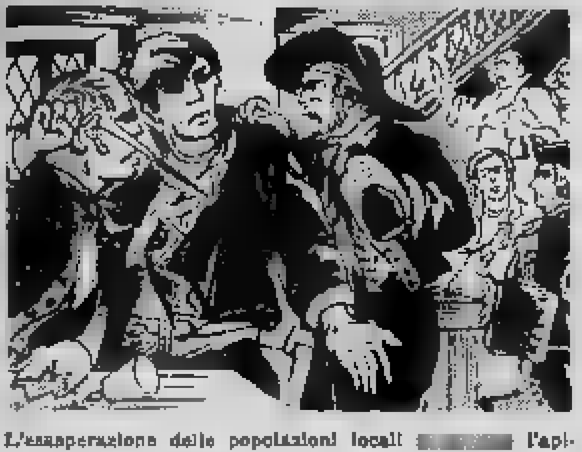

L'esasperazione delle popolazioni locali [redacted] l'apice in seguito ad un fatto di [redacted]. La sera del 18 settembre 1754, due brutti ceffi fanno il loro ingresso in una bettola di Fanuët. Uno [redacted] [redacted] è [redacted] di Marion. L'altro, che porta la parrucca, è praticamente sconosciuto [redacted] paese. I due, che sono armati, riconoscono tra gli avventori un certo Jean Sivy. [redacted]st'ultimo, qualche [redacted] prima, aveva avuto l'ardire di testimoniare contro Marion e [redacted] [redacted] banda. I fuorilegge [redacted] rivolgono la parola in maniera estremamente beffarda ed arrogante. Jean Sivy risponde [redacted] le risa: «Non mi fate paura! Così [redacted] mi sembrate due spaventa-

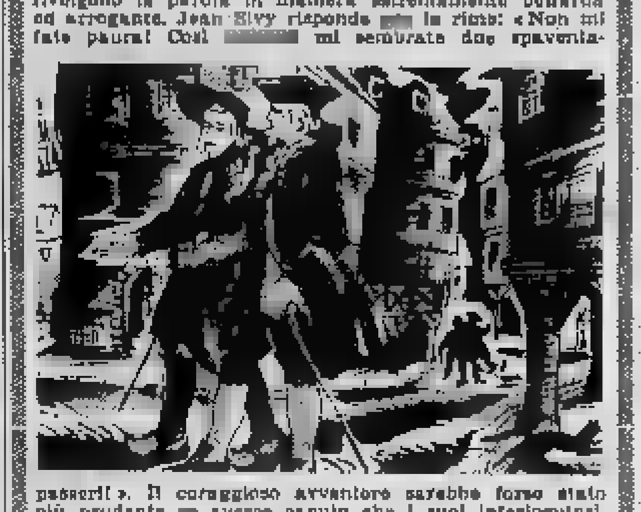

passeri». Il coraggioso avventore sarebbe forse stato più prudente [redacted] avesse saputo che i suoi interlocutori, prima d'entrare [redacted] bettola, si erano resi responsabili di una grave aggressione contro un povero sacerdote del posto, co[redacted]evole di avere stigmatizzato pubblicamente le gesta [redacted] fuorilegge. Per [redacted] di Sivy, in quel [redacted] fa il [redacted] ingresso un altro personaggio: [redacted]in Lena, giardiniere [redacted] [redacted] castello. La collera dei due malviventi si rivolge contro quest'ultimo, che viene a sua volta salvato dall'arrivo del macellaio Mauricet, verso il quale [redacted] [redacted] Marion ha motivi di risentimento. [redacted] per scoppiare [redacted] rissa generale, quando un al-

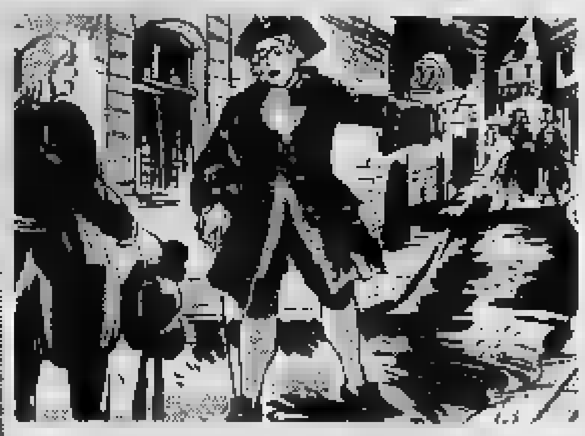

tro avventore, che fino a quel momento [redacted] taciuto, [redacted]pone energicamente il [redacted]. [redacted] tratta di Nicola Guyte, siniscalco della contrada. Anch'egli aveva deposto contro la banda Marion e, adesso, [redacted] [redacted] rappresaglie dei due delinquenti. Ma il prestigio della legge, anche se esercitato in luogo poco appropriato, riesce talvolta a frenare le passioni. I due, infatti, ammutoliscono: ma i loro sguardi iniettati di sangue promettono [redacted] di buono. Infine, pagato [redacted] conto, il siniscalco [redacted] avvia verso casa. Per prudenza, egli chiede [redacted] macellaio Mauricet di accompagnarlo. Ma, fatti pochi passi all'aperto, [redacted] [redacted] accorgono di essere pedinati dai due malviventi. Verso

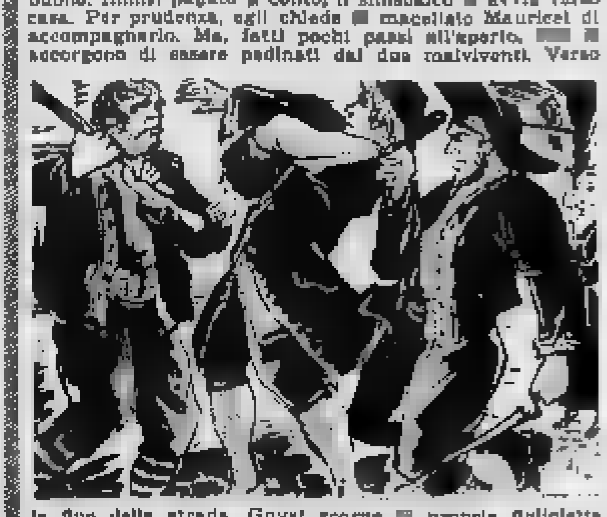

la fine della strada, Guyet scorge [redacted] propria figlioletta quindicenne, Renata, venirgli incontro con una lanterna. Egli dice allora a Mauricet: «[redacted] per avermi accompagnato [redacted] [redacted]. [redacted]esso potete tornare a casa vostra». Il macellaio si allontana. I [redacted] delinquenti, visti gli avversari separarsi, [redacted] lanciano contro quello che ritengono il più debole, cioè Guyet. Mentre uno l'aggredisce alle spalle, l'altro cerca [redacted] vibrargli una bastonata in pieno volto. Ma il siniscalco riesce, con [redacted] felina, [redacted] evitare la botta. Anzi, con azione energica strappa il nodoso bastone dalle braccia dell'avversario e glielo cala pesantemente sul capo. Quindi, [redacted] rivolge contro il complice. Segue una rissa furibonda.

SEGUE: La baionetta

ULTIME NOTIZIE

Discussioni in parlamento (e al governo)

Sprint politico prima di Pasqua

Questa sera Moro concluderà al Senato il dibattito sui provvedimenti anticongiunturali - Difficoltà d'intesa tra dc e socialisti per le riforme di struttura e la Federconsorzi - Già inviate alle Intendenze di Finanza istruzioni per la cedolare: come si attua l'opzione tra i due tipi di tassazione

Roma, mercoledì sera.

L'utilizzazione dell'apertura dei crediti americani all'Italia; la conclusione (che avverrà stasera, con un discorso di Moro) del dibattito al Senato sui provvedimenti anticongiunturali; la discussione sempre più serrata fra socialisti e democristiani sulla Federconsorzi; la vibrata energia con cui il presidente del Consiglio ha respinto le manovre comuniste che tendevano a coinvolgere il ministro Colombo nello scandalo del Cnen: questi gli argomenti del giorno.

Con le Camere aperte — e che «funzionano» a pieno regime — si cerca di smaltire tutto il «lavoro» più urgente prima delle ferie di Pasqua.

Anche il Consiglio dei ministri ha tenuto ieri una breve riunione per approvare un provvedimento sollecitato dall'Alta Autorità del Carbone e dell'Acciaio (Ceca) con il quale si apportano alcune modifiche temporanee al regime daziario delle ghise di fonderia. Nella medesima seduta il Consiglio dei ministri ha anche deciso di semplificare la procedura e di snellire le pratiche di assistenza ai ciechi civili che nei giorni scorsi avevano manifestato per le vie di Roma. Infine ha deciso la costruzione di una nuova sede a Roma per il ministero delle Poste e Telecomunicazioni e per l'Azienda telefonica di Stato.

Dopo il Consiglio dei ministri, il presidente Moro si è incontrato col ministro Medici. A sua volta il governatore della Banca d'Italia Carli ha avuto un colloquio col presidente della Commissione del Bilancio on. La Malfa.

Nell'uno e nell'altro colloquio è stato discusso il recente credito concesso dagli Stati Uniti all'Italia ed è stato esaminato in via preliminare l'utilizzo dei miliardi provenienti dal prestito americano.

Una parte cospicua della coalizione governativa (dc, socialdemocratici e repubblicani) vorrebbe innanzi tutto stabilizzare la moneta ed i prezzi mediante l'impiego del prestito americano. Dall'altra, i socialisti (anche per non farsi superare sul piano propagandistico dai comunisti) chiedono l'utilizzazione dei crediti americani per l'attuazione delle riforme di struttura.

Per i prossimi giorni è prevista una riunione collegiale dei ministri economici e finanziari per ricercare appunto un accordo fra i due blocchi della coalizione governativa anche alla luce dei colloqui che Moro ha avuto nei giorni scorsi coi rappresentanti degli imprenditori e dei sindacati.

Nel quadro della programmazione dell'azione del governo si inserisce il dibattito (assai faticoso) fra socialisti e dc per la Federconsorzi. I democristiani sostengono che, dopo le dimissioni del presidente Costa, occorre procedere alla nomina delle nuove cariche nel rispetto delle norme statutarie, pur procedendo ad alcune riforme che furono a suo tempo delineate nell'accordo quadripartito per il centro-sinistra. I socialisti invece vogliono — come del resto i comunisti — una gestione commissariale. E magari l'immissione di loro elementi al vertice dell'organizzazione.

In realtà comunisti e socialisti avrebbero un netto vantaggio elettorale da un eventuale smantellamento della Federconsorzi, legata strettamente alla organizzazione dei Coltivatori diretti, che costituisce un argine al marxismo nelle campagne.

Moro, come già annunciammo, stasera dovrebbe concludere al Senato — dopo la replica di Tremelloni — la discussione in corso sui provvedimenti anticongiunturali. Mentre Tremelloni illustrerà gli aspetti tecnici dei provvedimenti, il presidente del Consiglio dovrebbe esporre in termini più ampi, e sotto una visuale politica, la situazione economica del nostro Paese, dopo l'apertura dei crediti americani.

Per quanto riguarda la definitiva struttura dei provvedimenti anticongiunturali, sembra che essi non dovrebbero mutare rispetto alla formulazione raggiunta in sede di commissione. Anzi per la «cedolare», il ministro delle Finanze ha già diramato alle Intendenze di Finanza le prime istruzioni telegrafiche che coincidono con le norme a suo tempo annunciate. Per esercitare la opzione in favore della ritenuta d'acconto, è sufficiente che il risparmiatore esibisca il certificato imposte. Con ciò, automaticamente, egli si assoggetta al pagamento della ritenuta cedolare d'acconto con aliquota 5 per cento.

Diversamente, il risparmiatore azionario è assoggettato alla cedolare secca. Il certificato va esibito dal risparmiatore alla società o alla cassa incaricata di pagare il dividendo, quindi non occorre che venga consegnato. L'interessato, dopo averlo esibito, può rilasciare alla società o cassa anche una copia fotostatica.

Il certificato di tassabilità in complementare, oppure con imposta sulle società (nel caso che il dividendo spetti ad una società) va richiesto in carta semplice all'Ufficio distrettuale competente, che lo rilascia egualmente in carta priva di bollo.

Ove si tratti di incassare utili relativi agli anni 1963 e precedenti, in base alla vecchia aliquota del 15 per cento, nessuna opzione dev'essere adottata. Così pure non è prevista alcuna innovazione sulle precedenti norme per quanto riguarda il diritto da parte di un risparmiatore, non soggetto a imposte perché «intassabile», di riscuotere il dividendo senza alcuna ritenuta (né d'acconto, né secca).

Stamane tutti i giornali sottolineano la fermezza con cui l'on. Moro ha respinto categoricamente le accuse rivolte dai comunisti all'on. Colombo, contestando che sia risultata una mancata vigilanza e quindi una responsabilità indiretta dell'allora ministro dell'Industria, per le irregolarità amministrative in seno al Cnen. E poiché i comunisti avevano sparato a zero contro Colombo, i missini — che avevano anch'essi presentato un'interpellanza sul Cnen — sono andati a scovare un vecchio numero di *Vie Nuove*, la rivista di Togliatti, dove Ippolito viene lodato come «amministratore onesto e di larghe vedute». Troppo larghe, come i fatti dimostrano.

Qualche perplessità ha destato il fatto che all'atto della discussione sullo «scandalo Ippolito» non erano in aula né Saragat, che provocò l'inchiesta con una serie di articoli, né Nenni. Dei socialisti, al banco del governo, vi era solo l'on. Cervone. Si è poi appreso che Moro prima di recarsi a Montecitorio aveva letto la sua dichiarazione al Consiglio dei ministri e tutti, sia pure con qualche variante, l'avevano approvata. Perciò questa dichiarazione rispecchia il pensiero dei quattro partiti di governo.

P. A. Pellecchia

Angosciosa avventura nell'interno del Perù

Una spedizione di 65 uomini assediata nella giungla dagli indios

Essa è composta da militari e civili - Due di loro sono stati uccisi dai selvaggi a colpi di freccia - Ma gli aggressori sono armati anche di fucili e userebbero apparecchi radio per intercettare i messaggi degli assediati: alla loro testa sarebbero alcuni disertori e contrabbandieri d'oppio - I soccorsi si aprono la strada nella foresta insidiata dai serpenti

[illegible]

Lima, mercoledì sera.

Superando le enormi difficoltà dovute alla pioggia torrenziale e alla fittissima giungla, i soldati peruviani hanno attraversato il fiume Gaves, e stanno avanzando verso il punto nel quale un gruppo di 65 militari e civili è assediato da un gran numero di indios scatenati. I rinforzi, si dice al Ministero della Difesa di Lima, dovrebbero raggiungere il luogo del dramma nel giro di qualche ora.

Per gli uomini della spedizione governativa (che era incaricata di studiare il terreno fra la cittadina di Requena e il confine brasiliano, in vista della costruzione di una strada) può essere dunque imminente la salvezza. Ieri sera si era temuto il peggio. La radio che ad intervalli dava comunicazione al posto di ascolto di Iquitos della situazione del gruppo, si era improvvisamente taciuta. Un piccolo aereo da ricognizione — il solo apparecchio che avesse sfidato le proibitive condizioni atmosferiche — aveva intravisto il bagliore di un fuoco. Si è fatta strada l'angosciosa impressione che gli indios avessero sopraffatto gli assediati.

L'ultimo messaggio inviato dal gruppo parlava di «nugoli di frecce» che si abbattevano sul trinceramento, situato su un'altura nei pressi del Gaves. Questo fiume si congiunge lì presso con lo Yaravi, che segna il confine fra Perù e Brasile. Nelle vicinanze del punto di confluenza, presso la sponda peruviana dello Yaravi, la cannoniera «Maranon» attende la spedizione per imbarcarla.

Durante una breve schiarita sono partiti altri apparecchi, che con i razzi si sono fatti individuare dalla spedizione. Sono partiti dal folto dell'«Inferno verde» razzi di risposta. Sul posto i soccorritori hanno lanciato con il paracadute una nuova radio ricetrasmittente, armi, munizioni, viveri e medicine (sono nel gruppo quattro feriti; si pensava di andarli a prendere in elicottero ma il maltempo lo ha impedito). Poco dopo si è appreso che la «merce» era arrivata a destinazione e il contatto è stato ristabilito.

Ma un particolare lascia molto perplesse le autorità del governo. Gli aviatori che hanno effettuato i lanci — e che prima di allontanarsi hanno spezzonato e mitragliato la foresta tutto attorno alla radura dove sono trincerati i 65 — sono stati informati subito dopo dagli assediati che per facilitare gli ulteriori invii essi avrebbero alzato una colonna di fumo. Poco dopo si sono levate nella giungla non una ma diverse colonne di fumo, e questo fa ritenere che anche gli assedianti dispongano di una radio ed abbiano intercettato il messaggio.

A Lima non ci si meraviglierebbe se fosse così: il quadro avventuroso, alla Verne ed alla Boussenard, degli indios seminudi armati di archi con dardi avvelenati risponde sostanzialmente alla realtà. Ma contro i soldati e i civili della spedizione (che hanno avuto due morti) sono partiti anche colpi di fucile. Si dà ormai per certo che gli indiani sono guidati da disertori e da contrabbandieri d'oppio, questi ultimi risentiti per la «intrusione» del governo in una zona che abbonda di piantagioni illegali di papaveri. E si è saputo che i Cuquima hanno un «dittatore civile», un ex odontotecnico.

Adesso i rinforzi avanzano nella giungla, sotto la pioggia, in un soffocante caldo umido e con il pericolo dei serpenti. Ad Angamos sullo Yaravu la «Maranon» attende. La svolta decisiva dell'avventura della spedizione dovrebbe essere ormai vicina.

Alberto Schazin

Drammatico salvataggio di una bimba

Monique Harold, di sei anni, inginocchiata sul bordo di una finestra del suo alloggio invaso dalle fiamme a New York. Da una finestra accanto un uomo la incoraggia mentre i vigili del fuoco approntano le scale per salvarla (Telef.)

Dopo il rifiuto di Moore

Non si sa chi incaricare per il monumento di Cuneo

CUNEO, mercoledì sera.

Almeno ufficialmente, a Cuneo si ignora che il notissimo scultore inglese Henri Moore ha declinato, sia pure a malincuore, l'invito a scolpire il monumento alla Resistenza cuneese, che dovrebbe essere completato e inaugurato il 25 o 26 aprile 1965.

Al sindaco prof. Del Pozzo, presidente del comitato cittadino per il monumento, non è ancora pervenuta alcuna comunicazione ufficiale e così pure al dott. Benedetto Dalmastro, presidente provinciale dell'Anpi, che si era recato lo scorso mese a Londra ad offrire l'incarico all'artista britannico. Comunque la decisione negativa di Moore era data ormai per scontata e pertanto l'intervista da questi concessa ieri a «La Stampa» non ha destato alcuna sorpresa.

Ora la questione del monumento è nuovamente in alto mare, stante la forte opposizione alla realizzazione del progetto vincitore del concorso realizzato dagli scultori Romano Calò e Manieri Elia.

Muore nell'auto schiantata da un autocarro

ANCONA, mercoledì sera.

Un mortale incidente della strada è avvenuto stamane lungo la Flaminia, in località Torrette, a pochi chilometri da Ancona. Una «1100», guidata dal dottor Antonio Benito Facchini, di 41 anni, di Ancona, è andata ad infilarsi sotto un autocarro in sosta sulla destra della strada. Il Facchini è morto sul colpo.

Per rimuovere l'automobile è stato necessario l'intervento dei vigili del fuoco. A quanto sembra, la disgrazia sarebbe avvenuta a causa di un improvviso malore che avrebbe colto il Facchini durante il percorso.

Precisazione della Farnesina sugl'impegni dell'on. Saragat

ROMA, mercoledì sera.

Negli ambienti vicini alla Farnesina si rileva che alcuni organi di stampa hanno sottolineato l'assenza dell'on. Saragat dal banco del governo durante la discussione alla Camera sul Cnen.

«E' sfuggito indubbiamente a tali organi — commentano le fonti suddette — il comunicato del servizio stampa del ministero degli Esteri, in cui si dava notizia del colloquio del ministro degli Esteri col Primo vice presidente del Consiglio dell'Urss Kossyghin, colloquio che si è protratto dalle ore 19 alle ore 20,20».

Tito è indisposto e ha smesso di fumare

BELGRADO, merc. sera.

Il maresciallo Tito è partito alla volta della residenza estiva di Brioni, in Istria, su indicazione dei suoi medici, «per trascorrervi un periodo di riposo e per seguire cure mediche».

Negli ultimi tempi si è rilevato che il maresciallo Tito, già accanito fumatore di sigarette, ha smesso di fumare.

Peculato, falso ideologico e interesse privato

Sei funzionari incriminati per lo scandalo della Sanità

L'inchiesta, che si è conclusa con la grave decisione, era cominciata con la denuncia di un altro funzionario giudicato dai superiori troppo «pignolo»: in realtà le sue proteste contro l'«allegra amministrazione» dell'Istituto erano fondate

Roma, mercoledì sera.

Lo scandalo dell'Istituto superiore della Sanità finirà dinanzi ai giudici nel tribunale di Roma. Il procuratore generale presso la Corte di Appello, dott. Massimo Severino, che da alcuni mesi sta conducendo l'inchiesta giudiziaria sulla vicenda, ha infatti concluso la istruttoria condotta con il rito sommario, giungendo alla decisione di incriminare per peculato, falso ideologico e interesse privato in atti di ufficio sei altissimi funzionari dell'Istituto, dei quali ancora non sono stati fatti i nomi.

Il dott. Severino ha avuto un colloquio con il colonnello dei carabinieri Margiotta che comanda il nucleo di polizia giudiziaria, per cui si può presumere che possa esserci qualche ordine di cattura nei confronti dei funzionari che si siano resi responsabili dei reati di peculato, falso e interesse privato in atti di ufficio.

L'indagine giudiziaria cominciò in seguito a una denuncia presentata al termine di una inchiesta amministrativa dal ministro della Sanità sen. Raffaele Jervolino contro un funzionario dell'Istituto superiore della Sanità, il dott. Giuseppe Meli, accusato di furto aggravato di documenti, di interesse privato in atti d'ufficio e di soppressione dei documenti stessi.

Il dott. Giuseppe Meli fu accusato di aver sottratto documenti da un ufficio per cederli all'Unità, organo del partito comunista, che li pubblicò con grande rilievo. Il funzionario era capo della «divisione contratti» dell'Istituto superiore e passava per «pignolo», in quanto non intendeva in alcuna maniera soggiacere alle imposizioni dei superiori.

In sostanza il Meli non era d'accordo sulla pratica ormai invalsa di aggirare le precise disposizioni sulla contabilità dello Stato che prevedono il parere del Consiglio di Stato per i contratti superiori ai dieci milioni di lire. All'Istituto superiore di Sanità se per esempio si doveva acquistare una attrezzatura scientifica del valore di venti milioni di lire, si firmavano due contratti per dieci milioni ciascuno, evitando il controllo del Consiglio di Stato. Le trattative del Meli con le ditte per le forniture erano particolarmente difficili, in quanto il funzionario non intendeva accontentarsi della prima offerta, bensì contrattava in favore dell'amministrazione.

Dopo il «trasferimento» del dott. Meli e la pubblicazione dei documenti sul giornale comunista, fu aperta una inchiesta amministrativa contro il funzionario che, secondo un rapporto del direttore dell'Istituto dott. Marotta, era da considerare «persona intemperante». L'inchiesta amministrativa accertò invece episodi gravissimi a carico di altre persone: un alto funzionario aveva concesso una borsa di studio alla sorella e al suocero; era stata inviata una lettera ai funzionari per eludere la legge sulla contabilità dello Stato; una centrale telefonica era stata comprata e poi rivenduta alla stessa ditta per una cifra inferiore; mogli di alcuni funzionari erano nelle società che fornivano materiale all'Istituto; era stato instaurato un largo sistema di compensi speciali incontrollati.

g. g.

La donna, salvati gli occhi, ha perdonato

Lieve pena al geloso che tentò di accecare la moglie infedele

Dal nostro corrispondente

Alessandria, merc. sera.

Un falegname calabrese, Michele Fata, di 38 anni, residente a Valenza, che il 3 giugno 1963 tentò di accecare la moglie, Maria Scossa Fucile, di 33 anni, per gelosia, è comparso stamani, a giudizio del Tribunale di Alessandria, sotto l'accusa di maltrattamenti e lesioni personali gravi. L'imputato si era presentato ai carabinieri asserendo che intendeva costituirsi perché aveva «cavato gli occhi alla moglie». Costei veniva rinvenuta poco dopo nella sua abitazione in condizioni impressionanti, con l'occhio destro quasi fuori dall'orbita ed il sinistro pieno di sangue. Trasportata d'urgenza all'ospedale Mauriziano, i sanitari le riscontravano un'emorragia congiuntivale destra e sinistra, ematoma palpebrale e lesioni alle cornee. La donna, tuttavia, si ristabiliva in 40 giorni.

Il Fata veniva denunciato. A suo dire la moglie durante la loro permanenza in Francia (dove si erano trasferiti per lavoro con i due figli), aveva stretto legami amorosi con un operaio francese. Il marito, per vendicarsi, cominciava a maltrattare la moglie, percuotendola con brutalità e ingiuriandola anche per un nonnulla. Il 3 giugno dello scorso anno, durante una violenta scenata fra i coniugi, il falegname, sconvolto dall'ira, le conficcava le dita negli occhi, comprimendole il bulbo oculare con forza, così da cagionarle le gravi lesioni di cui si è detto. La donna che, stanca del comportamento del marito violento e manesco, aveva voluto punirlo intrecciando rapporti sentimentali con altri e rivelando poi al consorte la sua relazione (il Fata infatti non ha riconosciuto come suo il terzo figlio nato dalla moglie), ha però perdonato. Dai maltrattamenti il Fata è stato assolto perché il fatto non sussiste e condannato a un mese e 10 giorni per le lesioni.

g. c.

Legata all'esito della necroscopia la sorte della madre

Uccisa o nata morta la bimba sotterrata nell'orto di Boves?

La perizia medico-legale dovrà stabilire se si tratta di infanticidio o di un puerperio disgraziato come sostiene la giovane donna «fermata» all'ospedale

Dal nostro corrispondente

Cuneo, mercoledì sera.

Stamane nella camera mortuaria del cimitero di Boves il perito prof. De Bernardi ha sottoposto a visita necroscopica il cadaverino della neonata, rinvenuto ieri nell'orto di Maria Maccario, ventiduenne, residente in frazione Roncaia. Il medico legale dovrà confermare o meno i sospetti dei carabinieri e dell'autorità giudiziaria di Cuneo in base ai quali la Maccario avrebbe ucciso la sua creatura strangolandola subito dopo averla data alla luce.

La Maccario, che si trova tuttora in stato di fermo nel reparto maternità del nostro ospedale, ha negato fin dai primi interrogatori l'infanticidio, sostenendo che la bimba venne alla luce morta e che ella, per nascondere l'evento ai familiari, la sotterrò nell'orticello di casa. La giovane cameriera ha partorito senza assistenza, in un locale buio, [illegible], e subito dopo, raccolte le forze che le erano rimaste, ha nascosto il corpicino della neonata, soffocata o nata morta, rientrando quindi in casa come se nulla fosse avvenuto. Poche ore dopo, però, la ragazza veniva colta da una forte emorragia per cui veniva chiamato un medico il quale ne ordinava il ricovero in ospedale. Contemporaneamente il sanitario avvertiva i carabinieri di Boves.

Il cadaverino è stato scoperto soltanto nella tarda mattinata di ieri ed il macabro rinvenimento è stato facilitato dal fatto che i piedini della neonata affioravano dalla terra smossa.

A Boves la vicenda di cui è protagonista la Maccario ha suscitato orrore e pietà quasi in ugual misura. Orrore per il gesto efferato se la bimba è stata veramente strangolata, e commiserazione per il dramma di questa giovane che, abbandonata dal fidanzato e non osando confessare ai genitori ed ai fratelli il suo stato, si sarebbe indotta a stroncare la vita della creaturina.

Perché è certo che se anche la Maccario non ha ucciso volontariamente la sua bambina, la mancanza di adeguata assistenza al momento del parto ha provocato ugualmente la morte della neonata e la sciagurata madre sarebbe chiamata a rispondere di omicidio colposo.

Oggi comunque Maria Maccario saprà se, dimessa dall'ospedale potrà tornare a casa, oppure se dovrà entrare in carcere per espiare. I carabinieri, al comando del tenente Repalla, hanno già raccolto numerose testimonianze e preparato un dettagliato rapporto per l'autorità giudiziaria.

g. d. m.

Soffocato dalle coltri un bimbo nella culla

Acqui, mercoledì sera.

(g.l.p.) Un bimbo di 13 mesi è deceduto per asfissia. Ricoverato ieri pomeriggio all'ospedale civile di Acqui, ogni tentativo dei sanitari per salvargli la vita è risultato vano. Bruno Repetto era nato il 20 febbraio dello scorso anno da una giovane coppia: il padre Giorgio, meccanico, ha 22 anni mentre la mamma, Clementina Sardo, casalinga, ne ha 26. Ieri, dopo il pranzo la signora Clementina aveva deposto il piccino nella culla, in camera da letto, scendendo poi al pianterreno per accudire alle faccende domestiche. Più tardi risaliva e trovava il piccolo col capo avvolto fra le coperte. Dava solo più deboli segni di vita e, trasportato all'ospedale civile, veniva sottoposto a pronte cure: fra l'altro alla respirazione a ossigeno. Purtroppo ogni tentativo per farlo sopravvivere è risultato vano. In serata è deceduto.

Agente librario infedele condannato a sei mesi

Alessandria, mercoledì sera.

(g.c.) Per appropriazione indebita aggravata è stato condannato a 6 mesi dal Tribunale di Alessandria il quarantatreenne Aldo Fiammenghi, nato a Milano ed abitante nella nostra città. Nella sua qualità di agente della Casa editrice Mondadori per la provincia di Alessandria, il Fiammenghi, secondo l'accusa, si sarebbe appropriato di sei milioni e duecentomila lire, trovandosi in difficoltà finanziarie per una serie di guai familiari.

GIULIO DE BENEDETTI
DIRETTORE RESPONSABILE
EDITRICE LA STAMPA

Segue dalla pagina 13

E' mancata ai suoi cari

Teresa Barrera ved. Durando

Danno il triste annuncio i figli Giulio con la moglie Caterina Avalasco e figlio Edoardo; Giuseppe; Adolfo con la moglie Luigia Bevagnoli e figlia Adriana; cognati, nipoti, parenti tutti. Funerali venerdì 20 ore 9 da via Filletti 1. La salma proseguirà per Montechiaro d'Asti. La presente è partecipazione e ringraziamento.
— Torino, 17 marzo 1964.

I cugini Barrera, Boggio, Capello, Chiaberge, Marchisio prendono viva parte al dolore della famiglia per la scomparsa della cara

Teresa Barrera ved. Durando
— Torino, 17 marzo 1964.

E' improvvisamente mancato all'affetto dei suoi cari

Giovanni Curti

Desolati lo annunciano la moglie Tina Alberti, i figli, Franco, Gino, Rosi, nuore, genero, gli adorati nipotini Tiziana e Roberta, sorella, cognati, parenti tutti. I funerali seguiranno giovedì 19 corr. alle ore 10,30 partendo da via Fiano 12. Serve la presente di ringraziamento.
— Torino, 18 marzo 1964.

Partecipano al dolore la famiglia: Fusi, Irrigo, Giata.

Cristianamente è mancato

Agostino Bertello
di anni 61
Commerciante

Addolorati l'annunciano la moglie Maria Grosso, i figli Felice ed Edoardo, le nuore, i nipotini, il papà, sorelle, fratello e parenti tutti. I funerali seguiranno giovedì 19 corrente alle ore 15,30 da piazza Gioberti 13.
— Ivrea, 17 marzo 1964.

Improvvisamente mancava

Michele Mosso
Agricoltore

Lo annunciano: moglie, figli, genero, fratelli, sorelle, zia, suocera, cognati, cognate, nipoti, parenti tutti. Un ringraziamento particolare al Dottore Landriscina. Funerali giovedì in Savonera ore 10,30 dall'abitazione Cascina Bergera. La presente è partecipazione e ringraziamento.
— Collegno, 17 marzo 1964.

Cristianamente è mancato

Carlo Cotti

Angosciati l'annunciano la moglie Marisa Pasquali, fratello, sorelle, parenti tutti. Funerali giovedì 19 corr. ore 9 partendo dall'Ospedale Maria Adelaide.
— Torino, 17 marzo 1964.

I Medici ed il Personale Sanitario della Sezione Campidoglio INAM prendono viva parte al dolore del Dott. Mario Tappi per la perdita della cara Mamma

Lucia Isabella Fanello Tappi
— Torino, 18 marzo 1964.

In memoria e suffragio di

Marco Antonelli

saranno celebrate S. Messe anniversarie il giorno 20 marzo alle ore 8,30 nella Parrocchia di San Carlo. La famiglia ringrazia quanti si uniranno nel ricordo e nella preghiera.
— Torino, 18 marzo 1964.

Consiglio d'Amministrazione, Preside, Professori e Personale dell'Istituto Tecnico del Coefo «G. Baldracco» partecipano al lutto del Prof. Carlo Mosca per la perdita della mamma Signora

Aurelia Mosca
— Torino, 17 marzo 1964.

25-3-1963 25-3-1964

Giuseppe Radic

Moglie e figli lo ricordano a quanti gli vollero bene. La Messa anniversaria verrà celebrata il 21 corrente ore 9 nella chiesa di San Giuseppe, via Santa Teresa.
— Torino, 18 marzo 1964.

17-3-1962 17-3-1964

Adriana Barbaglia

«Nessuna lacrima ti può richiamare ma le preghiere ci riavvicinano a te». Messe: Boca, Cappella Cimitero ore 7,30 del 17; Novara, Chiesa S. Giuseppe ore 6,30 del 19.
— Novara, 17 marzo 1964.

1957 1964

Nel VII anniversario della scomparsa del

Comm. Lucio Bogno

i suoi cari lo ricordano con immutato rimpianto.
— Torino, 18 marzo 1964.

1963 1964

Carlo Merlo

Nel primo anniversario della scomparsa, la moglie, i figli, fratello, parenti, lo ricordano con immutato affetto e rimpianto.
— Torino, 18 marzo 1964.

20-3-1961 20-3-1964

Cav. Carlo Sigismondi

La moglie in quotidiano, doloroso rimpianto ne rievoca la memoria amatissima.
— Pinerolo, 20 marzo 1964.

La famiglia Bertola e Rolando profondamente commosse per la scomparsa del sig.

Giovanni Botto

prendono parte al dolore dei suoi cari.
— Torino, 17 marzo 1964.

Clotilde, Arturo e Lena Tarditi partecipano commossi al grave lutto del Rag. Giancarlo Botto.

Graziella e Silvano partecipano con cuore commosso al dolore di Gilda e Giancarlo.

Partecipano al lutto della famiglia Botto le famiglie Lanfranco e Becchio.

La famiglia Fornasero prende viva parte al dolore che ha colpito la famiglia Botto.

La famiglia Marzocca partecipa vivamente al dolore che ha colpito la famiglia Botto per la perdita del caro

Giovanni
— Torino, 17 marzo 1964.

Mary, Irma, Alfredo Casè prendono viva parte al dolore dei familiari per la scomparsa del signor

Giovanni Botto
— Torino, 17 marzo 1964.

Vittorio Cosma è vicino al Rag. Giancarlo Botto nel ricordo del suo caro

Papà
— Torino, 18 marzo 1964.

Albino Bolatto
Giuseppe Catapano
Nicola de Cesare
Claudio Filice
Maurilio Pontana
Enrico Morassora
Giuseppe Pagnotti
Giancarlo Pulignano
Gianni, Valerio Scarella
Ezio Schierano
Gianni Lisdani
Guido Imazzo
Marisella Rossi
Luisella Coppola
Pinuccia Giordano
Lucia Sberola
Anna Borgo
Marilena Barzaile
Franca Spirito
Marisa Chiappa
partecipano al dolore di Giancarlo per la perdita del

Papà
— Torino, 18 marzo 1964.

Dopo brevissima malattia, munito dei Conforti religiosi, è mancato all'affetto dei suoi cari, alle ore 19 del giorno 17 marzo

Dott. Luigi Cauzolino
chimico farmacista
di anni 40

Lo piangono, con profondo dolore, ma cristianamente rassegnati, la moglie Ermelinda Meoli con la piccola Mariangela, la mamma, la zia Gaetana, la sorella, i suoceri, i cognati, gli zii e parenti tutti. I funerali avranno luogo il giorno 19 marzo alle ore 10 in Castello di Annone; la salma verrà fatta proseguire per Castagnole Monferrato, dove sarà tumulata nella tomba di famiglia. Vi sarà un servizio di pullman da Castagnole a Castello di Annone.
— Castello di Annone, 18-3-1964.

Italo ed Ernesta Damiano, Francesco ed Ester Frola prendono viva parte al profondo dolore di Ermelinda per la perdita del carissimo

Luigi
— Asti, 18 marzo 1964.

Si uniscono gli amici:
Franco e Laura Barberis
Mauro e Renata Bianco
Piero e Miranda Biglia
Arturo e Rina Bellini
Giorgio Carosvale e famiglia
Pino e Anna Cilandi
Francesco Quaglia e famiglia
Giuseppe e Giovanna Viarengo.

Prendono viva parte al dolore di Ermelinda lo zio Battista e famiglia.

Serenamente è mancata dopo breve e crudele malattia

Bianca Danovaro in Molino

Addolorati lo annunciano: il marito Filippo, fratelli, sorelle e parenti. I funerali avranno luogo giovedì 19 corr. ore 9 da Osped. Maria Vittoria.
— Torino, 18 marzo 1964.

Alvise e Carluccio piangono la perdita della cara Zia

Bianca
— Torino, 18 marzo 1964.

Sanitari, Dirigenti, Colleghi, Colleghe, e Personale tutto dell'Ufficio di Igiene e Sanità di Torino, e Colleghi Ispettorato Tecnico dei Lavori Pubblici, partecipano al lutto per la dipartita della sig.ra

Bianca Danovaro in Molino
— Torino, 18 marzo 1964.

La Società Tessuti Trivero via Garibaldi partecipa al lutto.

Cristianamente come visse, è mancata ai suoi cari

Cecilia Olivetti n. Caudera

Desolati l'annunciano il marito Giulio, le figlie Angela col marito Gino Forchini e la tanto adorata Lucrezia, Romana col marito Giovanni Bertetto e figli Giuliana e Renzo, i fratelli Eligio, Ermanno; cognate, cognati, nipoti e parenti tutti. La cara salma partirà alle ore 14,30 di giovedì 19 corr. da via Saliceto 20 per Devesi (Ciriè) ove si svolgeranno i funerali alle 15,30.
— Torino, 17 marzo 1964.

Partecipano al dolore per l'immatura perdita della cara

Cecilia Olivetti

Elisa e Lorenzo Bertetto; la famiglia Forchini; Gemma Forchini col marito Maggiore Commissario Bruno Pedone.
— Torino, 17 marzo 1964.

E' mancato all'affetto dei suoi cari

Quintino Rossotti

Angosciati ne danno il doloroso annuncio: la mamma, la moglie con la piccola Maria Gabriella, le sorelle, i fratelli, i suoceri, le cognate, i cognati, gli zii e parenti tutti. I funerali avranno luogo domani giovedì 19 marzo alle ore 8, partendo dall'Ospedale Molinette, indi la cara Salma verrà tumulata nel Cimitero di Perlo (Cuneo). La presente serve di partecipazione e ringraziamento.
— Torino, 18 marzo 1964.

Cristianamente è mancata ai suoi cari

Ines Cervino nata Cirini

La piangono il marito Alfredo, la figlia Mariella, fratello, suoceri, cognati, nipoti, cugini. Un grazie particolare al Dott. Vittorio Rossi. Funerali mercoledì 18 marzo ore 14,30 da via Cesana 52 angolo corso Traiano 27.
— Torino, 18 marzo 1964.

Giovanna Fanero e famiglia, Lina Martra partecipano commosse alla dolorosa perdita della cara

Ines Cervino
— Torino, 17 marzo 1964.

Munito dei conforti religiosi e della speciale benedizione papale serenamente è mancato ai suoi cari

Francesco Aldo Banna
di anni 57

Angosciati ne danno il triste annuncio: la moglie Gemma Spola con le figlie Pierangela e Carla; le sorelle Maria e la zia Ernesta; zii, zie, cugini e parenti tutti. I funerali avranno luogo giovedì 19 corrente alle ore 10,30 partendo dall'abitazione dell'Estinto, via Milano 15.
— Biella - Chiavazza, 17 marzo 1964.

Serenamente è mancata con i Conforti religiosi

Maria Montrucchio ved. Quirico
Terziaria Francescana

Addolorati l'annunciano a funerali avvenuti i figli Anna, Vittoria, Costanza, Giuseppe, Carlo. La cara salma riposa nel cimitero di Antignano (Asti).
— Antignano, 18 marzo 1964.

Cristianamente è mancato ai suoi cari

Venanzio Guasco
pensionato F. S.

Affranti lo annunciano: il figlio Giuseppe con la moglie Elisabetta Griffa, il fratello Michele, cognata, nipoti e parenti tutti. I funerali giovedì 19 corr. alle ore 9 partendo da via Bellore 12.
— Torino, 17 marzo 1964.

BUONUMORE

— Non ho più vermiglio... Non le importa se cambio un po' il colore del suo rossetto?...

— No, no, per carità!...

— Non sappiamo più dove mettere il petrolio...

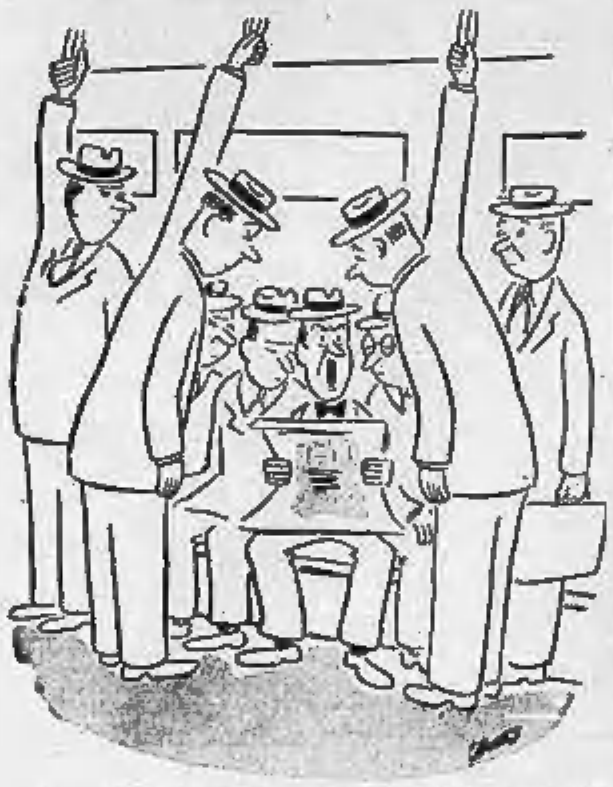

— Se siete tutti d'accordo che io volti pagina, fatemelo sapere!...

— Nostra figlia comincia a preoccuparmi con i suoi studi psicologici...

ANNUNCI ECONOMICI

● DOMANDE LAVORO L. 45 per parola

(Continua da pag. 11)

LAVAGGISTA commissioni, fattorino, altro lavoro offresi. Telefonare 547-721. A30677

GIOVANE 33enne patente C causa cessazione attività in proprio, offresi distinta famiglia autista privato pratico manutenzione auto, oppure seria ditta per mansioni fiducia anche con auto propria disposto viaggi settentrionali. Scrivere: «Pubblicità Stampa 1500 — Torino». A31338

MANOVALE 33enne settentrionale volonteroso occuperebbesi anche pulizie. Telefonare 724-362 ore pasti.

MECCANICO caldereio, autista saldatore elettrico ossigeno offresi subito possibilmente manutenzione stabilimento. Telefonare 850-169.

MEDIA cultura 23enne patente B pratico città offresi. Antonio Fugetti, Matteotti 5. A31651

MEZZ'ETA' offresi commesso presso studio avvocato-notaio et fattorino fiducia presso importante ditta. Scrivere: «Pubblicità Stampa 5433 — Torino». A31057

MEZZ'ETA' offresi mansioni fiducia presso seria ditta. Praticissimo pellami-calzature. Scrivere: «Pubblicità Stampa 5433 — Torino».

MONTACARRISTA gruista offresi. Telefonare 735-639. A30973

OFFRESI a ditta mezza giornata con 600 propria per commissioni o altro. Telefonare 382-339. A30945

OFFRESI autista con la 600 Multipla per commissioni. Tel. 853-787.

OFFRESI autista fattorino 35enne con auto o senza 600, ditta o privato, libero tutto il giorno. Tel. 734-473.

OFFRESI autista patente B pratico città. Telefonare 579-517.

OFFRESI autista patente E pubblico luogo pratico linea. Telef. 271-490.

OFFRESI autista 19enne patente B anche uso privato. Telef. 335-328.

OFFRESI carpentiere saldatore con patente auto. Telef. 579-517.

OFFRESI ditta o privato autista trentenne fattorino patente B, 500 Giardinetta propria, ore o giornata. Telefonare 763-350. A31132

OFFRESI panettiere pratico 16enne. Telefonare 893-547. A31116

OFFRESI pensionato lavori leggeri, qualsiasi qualità. Telefono 237-804.

OFFRESI ditta con 500 mezza giornata qualsiasi lavoro. Tel. 694-973.

OFFRESI ex carabiniere 35enne qualsiasi lavoro fiducia. D'Agata Carmelo, via San Dalmazzo 11, Torino.

OFFRESI [illegible] praticissimo con patente. Scrivere: Giancipoli, via Gorizia 173.

OFFRESI meccanico auto o come fattorino, patente B, libero subito. Telefonare 660-216. A28747

OFFRESI motorista meccanico con patente D pubblica pratico autobus, libero subito. Telefonare 752-781.

OFFRESI presso ditta, privato con 600 per commissioni o fattorino. Telefonare 678-985. A28718

OFFRESI saldatore fabbro 20enne anche trasferta. Usai Renato, via Principe Amedeo 55, Torino.

OFFRESI saldatore elettrico libero tre ore al giorno pomeriggio. Scrivere: «Pubblicità Stampa 1419 — Torino». A30682

OFFRESI secondo cuoco. Barale Antonio presso Peremio, via Vanchiglia n. 14, Torino. A31044

OFFRESI 23enne piemontese come fattorino commesso, provvisto di patente D. Telefonare 756-895.

OFFRESI 38enne aggiustatore meccanico manutenzione macchine ore libere. Scrivere: «Pubblicità Stampa 1482 — Torino». A31205

OPERAIO libero mezza giornata referenziato e con patente A offresi per qualsiasi lavoro. Telef. 335-258.

OPERAIO piemontese generico offresi magazzino o mansioni fiducia. Telefonare 389-603. A30854

OPERAIO saldatore 2ª categoria occuperebbesi seria industria. Telefonare 81-318. A31037

OPERATORE cinematografico professione offresi militesente. Scrivere: «Pubblicità Stampa 5441 — Torino».

OPERATORE presse meccaniche e oleodinamiche 1ª libero anche subito. Scrivere: «Pubblicità Stampa 1177 — Torino». A28175

OPERATORE stampaggio materie plastiche offresi. Scrivere: «Pubblicità Stampa 1487 — Torino».

ORTOLANO capo famiglia numerosa urge lavoro vicinanze Torino. Scrivere: «Pubblicità Stampa 1480 — Torino». A31207

PANETTIERE infornatore impastatore offresi anche provincia. Giuliano, via Fabrizi 16. A29164

PATENTE B 43enne volonteroso referenziato, capacità offresi mansioni varie. Scrivere: «Pubblicità Stampa 5138 — Torino». A28474

PENSIONATO, buona presenza, nozioni oreficeria, meccanica, elettricità, dattilo, occuperebbesi lavori leggeri anche proprio domicilio. Scrivere: «Pubblicità Stampa 5163 — Torino». A28721

PENSIONATO esperto guida auto occuperebbesi anche famiglia privata. Scrivere: «Pubblicità Stampa 1475 — Torino». A31038

PENSIONATO volonteroso referenziato militesente prelato accetta qualsiasi occupazione. Pollone, via Madama Cristina 17. A31330

PETTINATRICE manicure 36enne offresi anche saltuariamente oppure conveniente stagione. Tel. 231-034.

PIEMONTESE cinquantenne ammogliato con figlio, già occupati offresi guardiano villa o istituto preferibile Torino o dintorni. Scrivere: «Pubblicità Stampa 1415 — Torino».

PREMIERE preferibilmente confezionista, torinese, proveniente noto atelier cittadino, offresi. Scrivere: «Pubblicità Stampa 1495 — Torino».

RETTIFICATORE 1ª categoria, interno et esterno offresi per miglioramento. Scrivere: «Pubblicità Stampa 1414 — Torino». A30851

SARTA abilissima offresi famiglie. Telefonare 389-375 ore 12-18.

SARTA accetta lavoro a domicilio. Telefonare 389-375 ore 12-18.

SECONDO autista patente E cerca occupazione subito linea o tir con passaporto. Scrivere: «Pubblicità Stampa 1420 — Torino».

SIGNORA giovane offresi mezza giornata tuttofare. Scrivere: «Pubblicità Stampa 1407 — Torino».

SIGNORINA piemontese offresi pulizie uffici o scale. Scrivere: «Pubblicità Stampa 5049 — Torino».

SIGNORINA presenza seriet࠳ abile cameriera fine occuperebbesi presso coniugi o persona sola casa signorilissima dalle 8 alle 20, tram 12 Bis. Scrivere: «Pubblicità Stampa 1508 — Torino». A31537

SIGNORINA tuttofare referenziata offresi dalle ore 8-14. Scrivere: «Pubblicità Stampa 1425 — Torino».

SIGNORINA 22enne piemontese pratica bambini referenziata offresi bambinaia. Telefonare 528-920.

SPECIALIZZATO arredatore in legno per ville e rivestimenti, falegname provetto cerca lavoro stabile presso seria ditta. Telef. 337-927.

SPECIALIZZATO macchine confezionatrici, dosatrici offresi ore libere. Telefonare 775-985. A31033

SPECIALIZZATO saldatore qualsiasi lavoro ben retribuito offresi mezza giornata. Telefonare 385-846.

STAMPISTA provetto materie plastiche occuperebbesi subito. Telefonare 281-208. A28223

STIRATRICE piemontese offresi ore o giornata. Referenziata. Tel. 877-528.

TORNITORE abile offresi a ore. Scrivere: «Pubblicità Stampa 5062 — Torino». A28043

TORNITORE aggiustatore offresi a ore libere in Torino o zona Moncalieri. Scrivere: «Pubblicità Stampa 5452 — Torino». A31138

TRENTADUENNE forte, robusto offresi come garagista o altre occupazione. Telefonare 589-307.

TUTTOFARE giovane referenziata offresi mezza giornata. Scrivere: «Pubblicità Stampa 1223 — Torino».

VENTINOVENNE autista patente B offresi mezza giornata ditte o privati volendo dispongo auto. Tel. 741-158.

VENTINOVENNE patente D libero subito mattino offresi con senza automezzo. Telefonare 483-828.

TUTTOFARE robusta referenziata offresi pomeriggio pulizie o lavori casalinghi possibilmente zona Barriera Milano. Sciatti Maria, Malone 31.

VENTIQUATTRENNE offresi manovale o qualsiasi lavoro. Scrivere Floris Angelo presso Reynaudi, via Pessinetto 4, Torino. A31251

VENTIQUATTRENNE praticissimo città offresi mezza giornata pomeriggio come fattorino, patente Ape. Telefonare 81-307. A30761

VENTISETTENNE volonteroso offresi cameriere domestico presso famiglia signorile. Scrivere: «Pubblicità Stampa 1469 — Torino». A31013

VENTITREENNE militesente patente auto offresi per mansioni fiducia preferibilmente prodotti caffè. Telefonare 362-438 dalle 16 alle 18.

VERNICIATORE stoppino offresi. Telefonare 683-335. A30970

000 multipla pratica città commissioni, magazziniere, saldatore, mezza lavoro giornata qualsiasi lavoro offresi. Telefonare 299-111. A31239

● OFFERTE LAVORO L. 180 per parola

A.A. TURISTI provetti riscaldamento e idraulici assumiamo. Tel. 730-591, 734-242, ore ufficio. A28850

A. ABBISOGNAMI cameriera fissa, referenziata, settantamila mensili, serietà. Telefonare 883-473.

A. AZIENDA plastica assume apprendisti ambosessi. Presentarsi: Lavatelli, via Avigliana 8, Torino.

A. CONIUGI soli occorre tuttofare referenziata fissa. Trattamento familiare. Telefonare 371-786.

A coniugi soli occorre tuttofare fissa e bambinaia [illegible] mesi uscite. Telefonare 759-912.

A piccola famiglia [illegible] tuttofare fissa [illegible] disposta trasferirsi. Scrivere: «Pubblicità Stampa 1214 — Torino».

A piccola famiglia occorre tuttofare fissa giovanissima. Telef. 596-267.

A SIGNORE SOLO RESIDENTE CENTRO TORINO OCCORRE GOVERNANTE DOMESTICA CAPACE CUCINA, REFERENZIATA, DISPOSTA TRASFERIRSI PERIODO ESTIVO 30 KM. DA TORINO ET USUFRUIRE MEZZE GIORNATE RIPOSO NON FESTIVE. MASSIMA RETRIBUZIONE. SCRIVERE: «PUBBLICITA' STAMPA 1427 — TORINO».

ABBISOGNAMI subito donna ore mattino escluso lavare zona Largo Orbassano. Telefonare 500-130.

ABILE lavorante [illegible] fissa oppure domicilio cercasi. Sacher, Cibrario 87.

ABILE tuttofare fissa referenziata cercasi per famiglia tre adulti. Telefonare 553-457. A28768

ABILE tuttofare pratica cucina, fissa, cercasi e ragazza aiuto governo bambini fissa. Telefonare 393-345.

ABILE tuttofare referenziata cercasi. Telefonare 41-288 oppure scrivere: «Pubblicità Stampa 1511 — Torino».

ABILI studenti, apprendiste sarte cercansi. Presentarsi Pierobon, via Sacchi 48. A31470

ABILI sarte finite massima retribuzione lavoro continuato assume Kattel Santhià 28. A29908

AEROPICCOLA, Sommeiller 24, cerca giovane 15-25 anni militesente addetto magazzino spedizioni.

ABILE tuttofare cercasi 20enne robusta esente altro referenziata. Orario 8-18 buona retribuzione. Zona Crocetta. Tel. ore ufficio 284-171.

AGGIUSTATORI, TRACCIATORI ATTREZZISTI, AGGIUSTATORI REVISIONATORI MACCHINE UTENSILI, PROVETTI, URGE ASSUMERE INDUSTRIA MECCANICA. SCRIVERE: «PUBBLICITA' STAMPA 1496 — TORINO». A31283

AIUTANTE sarta donna, lavorante fantasia cercansi, zona centro. Telefonare 519-356. A31073

APPRENDISTE, aiutantine sarte cercansi. Presentarsi corso Vittorio Emanuele 95. A30504

APPRENDISTE, operaie, magazziniere, assumiamo subito. Fabbrica profumeria, S. Maurizio 5. A30953

APPRENDISTI elettricisti 15-18 anni assumiamo subito. Tel. al 398-222.

APPRENDISTI meccanici cercansi 15-17 anni. Via [illegible] 5 (San Paolo) Bellati. A30859

ASSUMIAMO subito [illegible]. Tel. 395-834. A30486

ASSUMO commessa latteria 16enne. Telefonare 8-11 al 380-152.

ASSUMO [illegible]. Telefonare 687-643.

ASSUMEREI [illegible] Albert, via Aosta 21. 0850

AUTISTA per Lubetto, pratico città, zona C. Casale cercasi. Tel. 890-129.

AUTORIMESSA assume guardiano notturno. Telefonare 584-020.

AUTORIMESSA via S. Chiara 17-F cerca uomo di garage militesente con patente di guida.

AUTORIPARAZIONI centrale cerca abilissimo lattoniere per orario diurno. Telefonare 883-213.

AZIENDA agricola dintorni Torino assume famiglia contratto annuo; alloggio. Scrivere: «Pubblicità Stampa 1310 — Torino», o telefonare 510-791. A29818

BAMBINAIA fissa referenziata per bimbo 3 mesi cercasi. Telef. 41-288 oppure scrivere: «Pubblicità Stampa 1511 — Torino». A31545

BAMBINAIA referenziata cercasi per due bambine anni 1 e 4. Telefonare 690-452. A30434

BAR cercasi ragazzo e ragazza per banco e sala. Risorgimento via Fè 5.

BAMBINAIA ISTITUTRICE PER BAMBINA SEIENNE. TRATTAMENTO FAMILIARE, ESCLUSE PRESTAZIONI DOMESTICHE ABBONDANZA PERSONALE. ASSUMO OTTIME CONDIZIONI. TELEFONARE TROCCHIO 783-383 ORE UFFICIO.

BAR pasticceria cerca ragazza ragazzina vitto alloggio. S. Secondo 98.

BARISTA esperimentato gradi bar offresi buona sistemazione. Telefonare 876-059. A27777

CAMERIERA fissa oppure interna giornale, referenziata, coniugi soli cercano. Telefonare 553-687 ore ufficio.

CAMERIERA giovane, capace, volonterosa, cercasi. Paga massima. Telefonare 783-387. 0887

CAMICERIA industria cerca stiratrici veramente capaci et apprendiste [illegible]. Telefonare 43-001.

CAPO fonderia ghisa piccoli getti per produzione propria cercasi veramente capace ed energico. Specificare posti occupati, pretese. Scrivere: «Pubblicità Stampa 1195 — Torino».

CAPO [illegible]

CARROZZERIA cerca battilastra. Telefonare 694-432. A31111

CASA signorile cerca ragazza 16-18 anni [illegible]

CERCANO tuttofare fissa coniugi con bimbo. Telefonare 599-984.

CERCANSI apprendiste e macchiniste pratica Rotaprint. Tipografia, via Nizza 53. A30849

CERCANSI apprendiste aiutanti sarte. Telefonare 890-360. A30881

CERCANSI apprendisti età 15-17 anni 3ª avviamento, per lavorazioni lamiera. Presentarsi: Strada Torino 64 (Fioccardo), telefono 094-720.

CERCANSI apprendisti, meccanici 15enni. Via Nigra 5, OMV.

CERCANSI collaudatori 1ª categoria. Presentarsi SICME, via Urbino 3.

CERCANSI coniugi 35-45enni senza figli marito occupato per portineria palazzo nuovo. Presentarsi giorni feriali ore 15 via Lanzo 99.

CERCANSI elettricisti 1ª categoria pratici montaggio quadri e impianti macchine. Presentarsi Sicme, via Mercadante 18. A31002

CERCANSI idraulici, lattonieri, rivestimenti da bagno. Strada Castelvetto 46. Telefonare 241-166. A28837

CERCANSI ragazzo e ragazza pratici bar gelateria. Telefonare 512-545.

CERCANSI macchiniste cottimiste confezioni serie signora e lavori facili. Telefonare 251-186. A30301

CERCANSI operai veramente abili lavorazione mobili metallici. Non presentarsi se non capaci. Si riceve dalle 18 alle 19 oppure sabato pomeriggio: Strada Torino 64 (Fioccardo). Telefono 094-720.

CERCASI abile commessa alimentari. Telefonare 95-424, Rivoli.

CERCASI abile sarta commessa ed aiuto commessa. Esigesi referenze. Bonaglia, via Roma 12.

CERCASI abile commessa alimentari referenziata. Telefonare 279-864.

CERCASI abile pantalonaia, Gallo, via Cernaia 25, Torino.

CERCASI aiutante pettinatrice manicurista. Telefonare 60-329.

CERCASI [illegible]

CERCASI apprendista sarta donna. Borgata Parella. Telefonare 769-982.

CERCASI bancarista per agenzia distribuzione giornali. Tel. 547-786.

CERCASI battilastra ferratore montatore verniciatore pratici carrozzeria autoveicoli industriali. Rebufatti, Regio Parco 135, telefono 20-813.

CERCASI cameriere per famiglia tre adulti. Telefonare 681-882.

CERCASI commessa pratica pasticceria panificio. Ostorero, tel. 70-051.

CERCASI domestica referenziatissima anche pensionata orario a compenso da pattuirsi più splendido alloggetto riscaldamento luce. Telef. 500-416.

CERCASI donna per bimbo mesi dieci zona Apollo. Telefonare 297-890.

CERCASI donna tuttofare dalle ore 9 alle 15 zona Aeronautica. Telefonare 724-820 dalle 14-18.

CERCASI donne tuttofare, orario dalle 8 alle 12. Telefonare al 598-893.

CERCASI donna di servizio. Adeguata remunerazione. Telefonare 501-189 ore pasti. A28831

CERCASI fattorino con patente libero subito. Bisetta, via Murisegno 3.

CERCASI fattorino patente Ape referente. Elettrodomestici Manetti, Santa Teresa 22. A30157

CERCASI giovane lavorante barbiere. Via Mazzini 1. 21878

CERCASI inchiodatore casse imballo. Presentarsi via Monginevro 283 bis.

CERCASI lattoniere idraulico capace. Telefonare ore pasti 732-151.

CERCASI lavorante aiutante sarta. Telefonare 587-708. A28816

CERCASI meccanico pratico collaudo. Rivolgersi Dellepiane, via Ala di Stura 73, Torino. A31100

CERCASI operaio esperto motorista diesel, benzina. Telefonare 383-383.

CERCASI [illegible]

CERCASI [illegible] A29617

CERCASI [illegible]

CERCASI pensionato per distributore benzina [illegible] Telefonare 545-070. A30187

CERCASI [illegible] 30-40 [illegible] A20508

CERCASI [illegible] SICME, via [illegible] A30880

CERCASI ragazza fissa oppure giornata. Esigonsi referenze. Telefonare 516-262 oppure scrivere: «Pubblicità Stampa 1390 — Torino».

CERCASI ragazzo 16-18 anni aiuto magazzino. Telefonare 372-442.

CERCASI sottocuoco. Presentarsi via Monginevro 9. A28971

CERCASI tuttofare fissa referenziata. Telefonare 588-335 ore 13-15.

CERCASI tuttofare fissa per famiglia tre adulti. Telefonare 511-449.

CERCASI verniciatore macchine utensili. Telefonare 753-987.

CERCASI 15enne apprendista commessa tessuti. Sterpone, via Belfiore 7. A30287

CERCHIAMO brunitista e attrezzista capaci per stireria Torino, minimo garantito 100.000 mensili. Telefonare 280-920. A29326

CERCHIAMO motorista pratico veramente capace manutenzione camion al macchine varie. Telef. 280-920.

CERCHIAMO personale. Presentarsi domani mattina Impresa Pulizie Palazzo Esposizioni Valentino.

CERCHIAMO per i nostri cantieri alcuni minatori, muratori, carpentieri e scalpellini. Alto salario, proporzionato al rendimento, garantito. C. Toscano & Co., Thusis, Svizzera.

CERCO abilissima domestica tuttofare, cucina, pulizia, servizio per casa signorile. Stipendio ottimo, referenziatissima. Inutile telefonare senza requisiti richiesti. Telefonare 582-335 mattino. A28610

CERCO brava tuttofare ore 9-16 preferibilmente libera impegni famigliari. Telefonare ore pasti 70-718.

CERCO custodi senza figli per villa, marito anche occupato. Tel. 888-772.

CERCO donna ore referenziata, lavori leggeri, zona Michelotti. Telefonare 877-790. A30705

CERCO giovane per negozio mobili pulizia trasporto. Scrivere: «Pubblicità Stampa 1199 — Torino».

CERCO operaio motorista per riparazioni motori Diesel. Carrara, telefono 681-479, corso Roma 45, borgo S. Pietro, Torino. 0881

COMMESSA panetteria, praticissima mezza giornata, cercasi. Rosco, corso Dante 57.

CONIUGI casa signorile cercano tuttofare giornata. Stella, via Bertola 8.

CONIUGI cercano tuttofare preferibilmente giornata. Telefonare 761-061.

CONIUGI mezza età cercansi custodia stabilimento pulizia uffici e servizi, pratici giardinaggio. Scrivere specificando dettagliatamente: «Pubblicità Stampa 1195 — Torino».

CONIUGI soli cercano tuttofare fissa referenziatissima. Mensile trattamento ottimo. Telef. pomeriggio 650-418.

CONIUGI soli cercano per casa signorile abilissimi: marito autista domestico, moglie tuttofare. Telefonare 682-884. A30658

CONIUGI soli cercano tuttofare disposta trasferirsi saltuariamente località climatica balneare. Telefonare 682-504 mattino 8,30-10; pomeriggio 13,30-15,30. A30898

CONIUGI soli villa collinare cercano coppia 35-45enne, uomo autista cameriere pratico piccolo giardino e donna tuttofare, massima serietà. Telefonare ore pasti 84-443.

COPPIA AUTISTA DOMESTICO PROVETTO, MOGLIE TUTTOFARE. STIPENDIO MASSIMO. REFERENZIATISSIMI, DISPOSTI TRE MESI ESTIVI PINO TORINESE. TEL. 513-486 DALLE 9 ALLE 14. A28112

COPPIA, marito domestico cameriere con patente, moglie tuttofare, famiglia signorile cerca. Offre buon mensile. Telefonare 759-913. 884

CRISTAL Art, telef. 693-794, cerca giovane apprendista aiuto doratore legno ferro e giovane o pensionato valido per pulitura cristalli.

CROCETTA cercasi tuttofare referenziata 8-15. Telefonare 582-321.

CUOCO domestico capace, presenza, cerco Torino Crocetta. Scrivere: «Pubblicità Stampa 1218 — Torino».

CUSTODIA pulizia villa Muzzano (Biella) affidasi a donna 35-45 anni coniugata disposta tutto fare con aiuto durante mesi estivi. Marito indipendente disposto giardinaggio ore libere. Alloggio, stipendio. Serie referenze. Casella 328 M, SIP, Milano.

DECORATORE apprendista cercasi. Telefonare al 251-041.

DISTINTA famiglia cerca donna mezzetà tuttofare referenziata a giornata, buon trattamento economico. Telefonare 540-910. A30714

DITTA abbigliamento cerca stiratrici e macchiniste. Pedala, via Lagrange 29. A30085

DITTA Borra assume solo abili battilastra. Presentarsi lunedì via Ferrero 3, Grugliasco. A30786

DITTA decorazioni cerca operai. Telefonare al 555-992. A30302

DOMESTICA fissa abile pratica cucina referenziata libera subito cerca piccola famiglia, ottimo stipendio. Telefonare 682-703. A30874

DOMESTICA tuttofare fissa pratica cucina, buon mensile, piccola famiglia cerca. Telefonare 60-380.

DOMESTICO autista eventualmente pratico di cucina cercasi da famiglia torinese 4 persone adulte. Dettagliare pretese e nominativi, referenze: «Pubblicità Stampa 1278 — Torino». A29454

DOMESTICO o cameriere cerca famiglia signorile. Buon trattamento. Telefonare 81-132. A13685

DOMESTICO o domestica tuttofare anche con figlio cerca famiglia 3 adulti per villa in provincia. Ottimo trattamento. Richiedonsi massime referenze, assicurasi massima riservatezza. Scrivere: A. 1950 Pubblicità Olice, Biella. 21580

DONNA 4 ore mattino per stiro e pulizie zona Madonna del Pilone cercasi. Telefonare 894-270.

ELETTRICISTA pratico manutenzione impianti cercasi da stabilimento barriera Orbassano. Telefonare 329-433.

ELETTRICISTI impianti generici veramente bravi cercansi. Scrivere: «Pubblicità Stampa 1354 — Torino».

ELETTRICISTI veramente specializzati impianti industriali et aiutanti cercansi. Specificare età, pretese, referenze. Scrivere: «Pubblicità Stampa 5085 — Torino». A28284

FABBRO provetto cercasi per avviario montaggio ascensori. Telef. 383-140.

FACCHINO di cucina e lavapiatti cerca albergo Gran Baita, Cervinia, telefono 34-038. A19290

FAMIGLIA adulti cerca tuttofare fissa, anche primo servizio referenze. Telefonare 526-985. A29929

FAMIGLIA cerca tuttofare fissa o giornata. Referenze controllabili. Telefonare 42-681. A28892

FAMIGLIA con aiuto cerca tuttofare amante bambini. Telefonare 513-512.

FAMIGLIA medico cerca tuttofare fissa. Telefonare 383-643. 20274

FAMIGLIA tre adulti cerca tuttofare fissa o giornata, tutti elettrodomestici. Referenze. Telefonare 335-741, ore 8-12. A30910

FAMIGLIA tre adulti cerca tuttofare referenziata fissa. Telefonare mattino 527-862. A30278

FEIT, via Monginevro 226, cerca: un tornitore finito; un apprendista magazziniere con scuole commerciali; un apprendista meccanico con scuole avviamento. A31137

FRESATORE stampista cerca industria materie plastiche. Scrivere inviando curriculum vitae a: «Pubblicità Stampa 1442 — Torino». A30748

FRESATORE veramente specializzato cercasi da officina meccanica. Telefonare 661-410 Michelino. A30952

FRESATORI [illegible] cercansi pratici stampi plastica e pressofusione, ottima retribuzione. Scrivere: «Pubblicità Stampa 5421 — Torino».

GIARGIA nuovo stabilimento Savonera assume fresatori, tornitori, rettificatori, aggiustatori stampisti et attrezzisti veramente abili, paga adeguata reali capacità. Presentarsi: Ufficio Personale, via [illegible] 34, Torino.

GIOVANE aiutante sarta donna, lavoro assicurato, cercasi. Michela, via Carlo Alberto 55. A30454

GRUISTA Ormig cercasi. Telefonare 682-634. A30151

IMPORTANTE Casa discografica cerca fattorino 18-22 anni in possesso di patente, moralità, referenze. Scrivere: «Pubblicità Stampa 5368 — Torino». A30574

IMPORTANTE complesso industriale cerca elettricista specializzato manutenzione impianti. Scrivere: «Pubblicità Stampa 1160 — Torino».

(Continua a pag. 17)

assistenza extra
Esso
Esso

Batterie, filtri aria, filtri olio, pneumatici candele: tutta una gamma di accessori è a vostra disposizione nelle Stazioni Esso. Una moderna rete di Stazioni di Servizio per le nuove esigenze automobilistiche.

ALLA ESSO E'TUTTO EXTRA

PRODOTTI-SERVIZI-ASSISTENZA

ALL'ELETTRICA
LA LAVATRICE
COSTA MENO

SEDE: P. Madonna degli Angeli 2, tel. 553.979 - 521.477
SUCCURSALI: Via Genova 23 — Via Di Nanni 112

TUTTE LE MARCHE
PIÙ ASSORTIMENTO
PIÙ GARANZIA
PIÙ ASSISTENZA
PIÙ FACILITAZIONI

IL MERCATO IMMOBILIARE

CASALEGNO
VIA VANCHIGLIA 43
TEL. 85.59.62

AFFARONI

Alloggetto camera cucina libero subito zona Vanchiglia 3.000.000 ribassato 2.500.000.

●

Locale nuova costruzione 380 mq. luminoso doppia entrata carraia libero vendo 14.500.000.

●

Proprietà muraria bar torrefazione rinnovo nuovo contratto cinquennale reddito 6% zona San Salvario 6.000.000 volendo alloggio 4 camere servizi.

●

Alloggio libero 3 camere entrata cucina termo zona Vanchiglia 120 mq. angolare 8.500.000 ridotto 7 milioni.

●

Alloggio precollinare 5 camere cucinotto bagno 2° piano libero volendo divisibile 2 alloggi 12.000.000 ribassato 10.000.000.

●

Alloggio Vanchiglia libero recente costruzione 2 camere tinello servizi 9.000.000 ribassato 8.500.000.

●

Bar torrefazione superalcoolici zona Statuto 40.000 giornaliere possibilità aumento cedesi 8.000.000.

●

Azienda Profumeria Chincaglierie ingrosso dettaglio, vendita esclusivamente al banco ammortamento capitale tre anni. Affarone.

●

Casalinghi elettrodomestici giocattoli Regio Parco grande negozio alloggio 6 milioni 500.000 utili anno cedo 5.000.000.

CASE

COSTRUTTORE vende direttamente blocco case signorilissime, su corso centrale mutuati. Telefonare 774.686.

PRIVATO acquista in contanti (escludendo intermediari) casa di reddito, centrale o semicentrale, valore 30 massimo 40 milioni. Dettagliare offerta: Pubblicità Stampa 774, Torino.

G. Poletti telef. 59.66.07 - 59.77.74, avende palazzina in Grugliasco, 32 camere, 16 cucinini, 16 ripostigli, servizi completi, libera reddito 10 % 52.000.000.

OCCASIONE casa finitissima Nichelino, 30 camere, pronta maggio 1 milione 850.000 camera. Telefonare 487.085.

2 milioni di persone leggono questi avvisi!

Questa rubrica, destinata a presentare con particolare rilievo avvisi per acquisti e vendite di case, negozi e terreni, appare ogni settimana su «La Stampa» ed è ripetuta su «Stampa Sera». Ogni avviso costa L. 500 per parola (tariffa comprensiva dei due giornali) oltre il 7,80% (i.g.e. e tassa pubblicità). Minimo 15 parole per ogni avviso con diritto alla prima in neretto, eventualmente sostituibile con marchio computabile 3 parole in più. Coloro che intendono valersi del nostro servizio «cassette» possono aggiungere al testo la dicitura: «Scrivere Pubblicità Stampa n. ..... Torino», computata per 5 parole. Il nolo della cassetta è di L. 200 per decade.

TERRENI

PRIVATO vende terreno anche a lotti, progetto approvato per ville a Brione Valdellatorre. Telefonare 95.767.

G. Poletti telef. 59.66.07 - 59.77.74, avende terreno industriale Alpignano e Rivoli, fronteggiante strada, servizi completi, 2000 al mq.

G. Poletti telef. 59.66.07 - 59.77.04, avende Piossasco, 2 lotti terreno fabbricabile mq. 1000 caduno, progetti approvati palazzine; 3.000.000 ciascuno.

G. Poletti telef. 59.77.74 - 59.66.07, avende terreno zona San Vito mq. 5000 circa, vista su Torino, servizi completi, 8.000.000.

FASANO Telef. 69.41.80 23.77.75 terreno industriale-residenziale, mq. 22.000 lottizzabile, fronte statale Bra, vende 1500 metro quadrato.

LOTTO per villetta con permesso costruzione vendo in Settimo, potabile, vicinanze negozi strada pullman, 2.200.000. Telefonare 858.744 feriale.

TERRENI lotti 1500-2000 mq. tutti servizi eventuale progetto villa vendesi in Villarbasso. Telef. 40.592 ore pomeridiane.

G. Poletti
Telef. 59.66.07 - 59.77.74: dispone: alloggi centrali liberi, case modernissime, 2.500.000 camera, terreni fabbricabili, residenziali, industriali, case centrali, esercizi a prezzi oltreconvenienti, possibilità reddito 8 % netto.

ZONA CENTRALISSIMA
palazzo nuova costruzione pronto giugno - Affittasi negozio, magazzino, uffici.
TELEFONARE 73.878

G. Poletti telef. 59.77.74 - 59.66.07, assume amministrazione e frazionamento case a condizioni particolarmente favorevoli proprietari.

MARMI BIANCHI COLORATI ONICI TRAVERTINI GRANITI
VANELLIMARMI
SEDE E STABILIMENTO TORINO STUPINIGI
VIA XXV APRILE, 301 - TELEFONO 34.20.81
SOGLIE MARMETTE E ZOCCOLINI - ESPORTAZIONE

APPARTAMENTI

CASA nuova costruzione corso Regina Margherita angolo corso Principe Oddone vendonsi alloggi signorilissimi 2-3-4-5 camere, servizi, negozi, seminterrati, mutuo. Tel. 330.310.

ALBISOLA (Savona). Nuovo quartiere residenziale vicinissimo autostrada, stazione, scuole, mare. Vendonsi appartamenti 2-3-4 locali più servizi, negozi, seminterrati, box, terreni. Condizioni favorevoli anche mutualizzando. Ceta, via Sisto IV, Albisola. Telefonare 41.871, 41.851.

SETTIMO due camere salotto tinello cucinino servizi, in zona signorile centrale, gas, potabile, telefono, vendo 7.800.000. Telefonare 537.780 feriale.

CENTRALISSIMI locali ultraconfortevoli per abitazione, uffici, negozi, magazzini stesso edificio vendonsi. Telef. 753.720.

G. Poletti telef. 59.77.74 59.66.07, avende alloggio vicinanze piazza Adriano, volendo adatto studio, camera tinello, servizi completi, 4.200.000 trattabili.

G. Poletti telef. 59.77.74 59.66.07, vende alloggio zona piazza Statuto, libero, 3 camere, cucina, servizi, 7.000.000 trattabili.

G. Poletti telef. 59.77.74 59.66.07, vende corso Brunelleschi, alloggio modernissimo, 2 camere, tinello, cucinino, servizi completi libero, 9.800.000.

G. Poletti telef. 59.66.07 - 59.77.74, vende via Goito, alloggio 4 camere, cucina, servizi, 10.000.000.

FASANO Telef. 23.77.75 69.41.80, precollinare tre camere, salone, cucina, doppi servizi-ingressi, libero.

FASANO Telef. 69.41.80 23.77.75 vende 17.000.000, Gran Madre, bellissimo seminterrato 230 mq. accesso carraio, libero, affittato.

G. Poletti telef. 59.66.07 - 59.77.74, vende convenientemente su corso centralissimo, grandiosi alloggi signorili, volendo adatti uffici, liberi, annesso giardino e garage.

G. Poletti telef. 59.66.07 - 59.77.74, vende alloggio libero subito via Gioberti, 5 camere, cucina, biservizi, esentasse, 22 milioni trattabili.

G. Poletti telef. 59.77.74 - 59.66.07, vende zona Politecnico, alloggio libero, 2 camere, cucina, ripostiglio, servizi completi, esentasse, conforts moderni, 11.000.000.

VARI

CROMATURA specializzata riporti spessore avviata ampi locali cedesi per motivi familiari. Scrivere: Pubblicità Stampa 1477, Torino.

LOCALE luminoso mq. 1000-1200 pronto o in costruzione importante ingrosso tessuti, cerca affittare. Scrivere: Pubblicità Stampa 5334, Torino.

AFFITTASI zona centrale moderno locale industriale mille metri coperti uffici e grandissimo cortile. Telefonare 70.678.

AFFITTASI negozio angolare corso Giulio Cesare, mq. 120 con sottonegozio e locale seminterrato senza colonne, mq. 400, montafurgone, ingresso carraio, adatto concessionaria con deposito, magazzino, ecc. Telefonare 520.209.

FASANO Telef. 23.77.75 69.41.80 vende muri negozio borgata Vittoria nuova costruzione 6.800.000, libero-affittato.

FASANO Telef. 23.77.75 69.41.80 vende muri negozio mq. 130 affittato 100.000 mensili, esentasse, 17.800.000.

G. PICCO
VIA GIOBERTI, 8
tel. 518.912 - 519.652

OCCASIONI

REDDITO 14% alloggetto zona Molinette, camera, cucina, 2 milioni 100.000.
1.000.000 caduno vende 15 box pronti subito.
6.000.000 San Salvario signorili tre camere, 1° piano.
3.150.000 vicinanze piazza Statuto, tre camere, piccolo giardino.
1.700.000 camera Cavoretto in palazzina, panoramici 2 camere-cucina, servizi, liberi, esentasse.
3.000.000 camera Rivoli frazione 1-2 camere, tinello, servizi.
3.700.000 caduno S. Mauro, zona residenziale, frazione due camere, tinello, servizi, pronti giugno.
17.000.000 Cavoretto, in villa, 4 camere, cucina, servizi, garage multiplo, esentasse.
6.800.000 S. Rita, due camere, cucina, esentasse.
7.150.000 corso Potenza, due camere, tinello, servizi, esentasse.
7.800.000 via Bosteggio, nuovo 3 camere, tinello.
7.000.000 più mutuo 2.000.000 barriera Milano due camere, tinello, garage. Costruzione 1962.
3.000.000 più mutuo 1.000.000 via Massari 1 camera, tinello.
VIA CARLO ALBERTO 41, alloggi 1-2 camere, magazzini. Sopralluoghi ore 15-18.
VIA VENARIA frazione 1-2 camere, tinello. 1.750.000 camera, più mutuo 600.000, facilitazioni.
CASETTE E VILLETTE in Casse, Val Ceronda, Canavese, Orbassano, da L. 3.000.000 ed oltre.

VENDE Impresa F.lli SERVETTI
TORINO - Via Gener. Vigliani, 36 - Telefono 342.743
VISITE IN CANTIERE NEI GIORNI FESTIVI

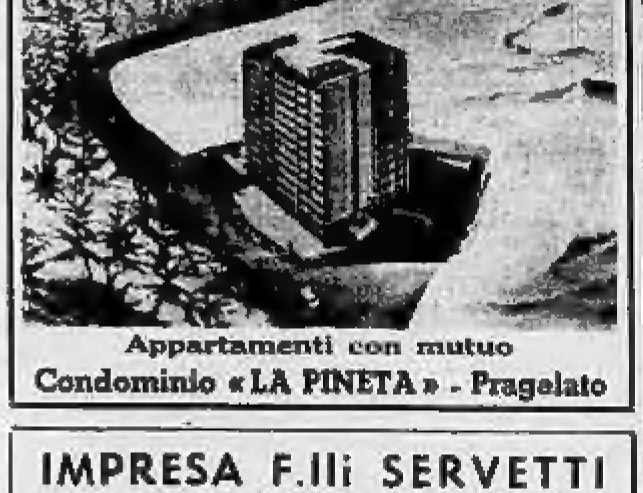

Appartamenti con mutuo
Condominio «LA PINETA» - Pragelato

IMPRESA F.lli SERVETTI
Via G. Vigliani, 36 - TORINO - Telefono 342.743
IN ORBASSANO ZONA CENTRALE
VENDE CON MUTUO
AUTORIMESSA di mq. 2500
ALLOGGI 1-2-3 camere servizi
VENDE e AFFITTA: negozi

Terreno residenziale mq. 65.000
PINO TORINESE
con progetto approvato per ville,
vendesi complessivamente L. 120 milioni
oppure frazionato a lotti 10 - 15.000 mq.
Ing. E. BERSAGLIO 33 Via Lagrange (2° piano) - TORINO - Tel. 40.320

CERCASI AFFITTARE
LOCALE INDUSTRIALE mq. 2000 circa
Scrivere: PUBBLICITA' STAMPA 5303 — TORINO

DITTA IMPORTATRICE MOLE ABRASIVE
di primaria casa estera, con magazzino, avviamento pluriennale, buona introduzione, CEDESI.
Scrivere: PUBBLICITA' STAMPA 1433 — TORINO

CASE TERRENI
[illegible]
... FURBATTO...
sicuro contratto...

IL MERCATO MOBILIARE

MACELLERIA - AGNELLERIA
Centralissima, locali spaziosi, attrezzatura ottima, sola clientela scelta e signorile, forniture Ristoranti e Comunità; incasso 1.000.000 settimanale, vende causa salute 11.000.000.
Fasano - Corso Novara n. 29 - Telef. 23.77.75 - Via Mad. Cristina 129 - Tel. 69.41.80

PASTICCERIA INGROSSO - MINUTO
provincia Vercelli, unico in zona, arredamento laboratorio negozio completo e moderno, clientela numerosa continuo aumento, vende 15.000.000.
Fasano - Corso Novara n. 29 - Telef. 23.77.75 - Via Mad. Cristina 129 - Tel. 69.41.80

MERCERIE - CONFEZIONI
Cintura Torino, ampio negozio con alloggio, arredamento completo, clientela abituale ed affezionata; utile elevato, avendo motivi familiari, anche dilazionando: 3.500.000 più fondi vivi.
Fasano - Corso Novara n. 29 - Telef. 23.77.75 - Via Mad. Cristina 129 - Tel. 69.41.80

COMMESTIBILE RIVENDITA PANE-LATTE
dintorni Torino, ampio negozio, alloggio, incasso 150 mila giornaliere, vende 8.000.000.
Fasano - Corso Novara n. 29 - Telef. 23.77.75 - Via Mad. Cristina 129 - Tel. 69.41.80

SALUMERIA - GASTRONOMIA
Negozio centrale, 4 bilance, affettatrice elettrica, banco e vetrine frigorifero, incasso 100.000 giornaliere garantite, vende 5.000.000.
Fasano - Corso Novara n. 29 - Telef. 23.77.75 - Via Mad. Cristina 129 - Tel. 69.41.80

Boutique abbigliamento maglieria-biancheria
facile conduzione arredata modernamente, clientela signorile, incasso 1.000.000 mensile utile rilevante, per motivi prettamente familiari cede 3.500.000.
Fasano - Corso Novara n. 29 - Telef. 23.77.75 - Via Mad. Cristina 129 - Tel. 69.41.80

MAGLIERIE - BIANCHERIE
ampio negozio centrale, retro abitabile, servizi interni, magazzino seminterrato, clientela ottima, reddito 250.000 mensili, vende 2.900.000.
Fasano - Corso Novara n. 29 - Telef. 23.77.75 - Via Mad. Cristina 129 - Tel. 69.41.80

AZIENDA ALL'INGROSSO
affermata, conosciuta, avviamento pluriennale, giro d'affari 30.000.000 annui, utile netto 800.000 mensili dimostrabili, causa forzata partenza dall'Italia cede 7.000.000 più fondi vivi.
Fasano - Corso Novara n. 29 - Telef. 23.77.75 - Via Mad. Cristina 129 - Tel. 69.41.80

PANETTERIA CON FORNO
negozio angolare 5 vetrine, forno due piani, attrezzatura nuova, incasso 100.000 giornaliere vende 18 milioni.
Fasano - Corso Novara n. 29 - Telef. 23.77.75 - Via Mad. Cristina 129 - Tel. 69.41.80

ELETTRODOMESTICI-RADIO-TV
Zona Nizza - Mirafiori, su grande corso, posizione commercialissima, spaziosi locali; spese minime, giro d'affari 3.000.000 mensili incrementabili, avende 3 milioni 900.000.
Fasano - Corso Novara n. 29 - Telef. 23.77.75 - Via Mad. Cristina 129 - Tel. 69.41.80

ANNUNCI ECONOMICI

OFFERTE LAVORO
L. 180 per parola

(Continua da pag. 16)

IMPORTANTE ditta cerca giovane fattorino militesente. Telef. 40-603.

IMPORTANTE drogheria zona centrale cerca apprendista commessa. Telefonare 93-978. A28739

IMPORTANTE industria elettrodomestici cerca assistenti tecnici provata capacità, patente, militesenti, massimo 25anni. Scrivere: «Pubblicità Stampa 5400 — Torino».

IMPORTANTE INDUSTRIA ELETTROMECCANICA TORINESE ASSUME CARPENTIERI COSTRUZIONE ARMADI E CASSONI. SCRIVERE: «PUBBLICITA' STAMPA 5427 — TORINO». A30862

IMPORTANTE industria torinese cerca elemento con autorimessa per consegna pacchi domicilio. Guadagno medio giornaliero Lire 7000. Scrivere: «Pubblicità Stampa 1364 — Torino».

IMPRESA artigiana cerca decoratore qualificato. Telefonare 764-570.

IMPRESA cerca squadra edili riquadratori lavoro cottimo. Tel. 581-752.

INDUSTRIA cerca falegname veramente pratico riparazione serramenti e avvolgibili. Via Galvani 8.

INDUSTRIA metalmeccanica in Roma cerca personale con provata esperienza in manutenzione impianti macchine ed esecuzione attrezzature. Scrivere: Pubblimen 1431, Milano.

INGROSSO mercerie cerca ragazzo 15anne per fattorino uso bicicletta. Telefonare 519-757. A30787

INDUSTRIA galvanica cerca lucidatori. Telefonare 298-990 ore 17-19.

LATTONIERI specializzati qualificati assumonsi. Presentarsi Ceria, via Pianezza 203, Torino. A29861

MAGLIFICIO Arianna assume apprendiste magliериste 12/14. Tel. 93-196.

MONCALIERI industria assume apprendista per laboratorio chimico. Telefonare 643-440. A28905

OFFICINA costruzioni metalliche cerca apprendisti, buona retribuzione. Telefonare 721-368. A30652

OTTICO CAPO SERVIZIO PER MONTAGGIO OCCHIALI ASSUME OTTIME CONDIZIONI. RATTI, CORSO FIRENZE 118. A35751

PELLICCERIA Chiusano, Carlo Alberto 31, cerca abile [illegible] e lucidatrice. A3598

PETTINATRICE cerca aiutante, Valsalice. Telefonare 890-425.

PICCOLA famiglia cerca coppia domestici. Scrivere: «Pubblicità Stampa 1350 — Torino».

PORTINERIA palazzo nuovo, 5 scale, offresi a coniugi referenziati. Specificare età, numero figli, attività marito. Scrivere: «Pubblicità Stampa 1192 — Torino». A28544

PORTINAIA per coniugi soli ba disponibile subito. Telefonare 489-820.

RADIOTECNICO ESPERTO TELEVISIONE, PATENTE AUTO, ASSUME SUBITO OTTIME CONDIZIONI BERRY, VIA ROMA 33 TORINO.

REFERENZIATA tuttofare fissa o giornata cercasi. Telefonare 582-321.

RISTORANTE montagna cerca cuoco stagione maggio-settembre. Telefonare 584-065 ore 14. A30211

S.P.A. O.S.I. cerca tornitori rettificatori collaudatori meccanici di precisione pialiatori aggiustatori stampisti. Presentarsi via Montefeltro 10.

SARTORIA Cagnasso, via Giolitti 15, telefono 546-829, cerca subito abilissime lavoranti aiutante.

SARTORIA Gallo, Ivrea, cerca lavorante abilissima. A30771

SIGNORA sola cerca donna tuttofare pratica referenziata, ottimo trattamento. Telefonare 720-539.

TIPOGRAFIA assume ragazzina apprendista per lavori leggeri. Telefonare ore ufficio 885-927.

TURISTI possibilità lavori a cottimo cercansi. Telefonare 337-084.

TUTTOFARE fissa cerca famiglia tre adulti. Massimo trattamento. Telefonare 545-381. Scrivere: «Pubblicità Stampa 5200 — Torino».

TUTTOFARE fissa cercasi da famiglia 4 persone con aiuto giornata. Se pratica 30.000 mensili. Telefonare [illegible]. A29867

TUTTOFARE fissa massimo 35enne cercano coniugi senza figli. Telefonare 558-139. A28569

TUTTOFARE FISSA REFERENZIATA LIBERA SUBITO CERCASI MASSIMO STIPENDIO. TELEFONARE ORE UFFICIO 513-500 20388

URGE infermiere idraulico provetto e tubista provetto. Telefonare 284-114.

PIAZZISTI, RAPPR.
L. 180 per parola

A rappresentanti piazzisti veramente introdotti profumerie tabaccherie parrucchiere Piemonte Aosta Liguria offresi prodotti da abbinare ottima provvigione. Specificare zona, prodotti attualmente trattati. Scrivere: «Pubblicità Stampa 1346 — Torino».

ABBIAMO clientela Novara Vercelli; cerchiamo introdotti garages, autorimesse, stazioni servizio ed analoghi per potenziare vendite. Scrivere: Casella 348 M, Sip, Milano.

AD elementi femminili volenterosi muniti patente offresi lavoro produzione vendite mobili et arredamenti. Scrivere: «Pubblicità Stampa 256 — Torino». 062

AGENTI introdotti bar ristoranti hôtels comunità cercansi per vendita nuovi articoli arredamento. Scrivere: «Pubblicità Stampa 1357 — Torino».

AGENTI venditori affermati per oli lubrificanti auto industria cerca importante raffineria produttrice per province Brescia Cuneo Asti Vercelli Novara Verona. Assicurasi fisso mensile et adeguate provvigioni. Casella 331P Sip Milano. 21387

ANTICA premiata fabbrica liquori assume seri rappresentanti introdotti Torino e provincia, Biellese, Aosta, Vercelli, Alessandria, Asti. Referenze. Scrivere: «Pubblicità Stampa 1254 — Torino». A20186

ASSUMIAMO venditore giovane motorizzato. Plastica Lavatelli, via Avigliana 8, Torino. A29964

AUTO propria accettersi serie proposte introdotto bar ristoranti alimentare. Montalto, via Revello 2, Torino, telefono 760-035.

AUTORICAMBI referenziato ventennale esperienza introdottissimo ricambisti Milano et Lombardia rappresenterebbe fabbrica od importante esclusivista. Auto propria. C. Galbiati, Canonica 59, Milano. 21746

CERCA serie rappresentanze diplomato disponendo di ufficio e auto. Scrivere: Pubblimen, casella 348, Cuneo. 21674

CERCANSI agenti per province Piemonte introdotti industrie uffici pubblici, applicatori, rivenditori colorifici, imprese pulitura, fabbriche lavorazione legno, per vendita vernici resine tedesche pavimenti rivestimenti plastica. Scrivere: «Pubblicità Stampa 5389 — Torino». A30764

CERCHIAMO giovani produttori dinamici volenterosi anche prima nomina, macchine ufficio varie, auto propria, guadagno assicurato aumentabile. Curriculum. Scrivere: «Pubblicità Stampa 1217 — Torino». A28958

CERCO rappresentanze possibilmente genere meccanico utensileria attrezzature ecc. auto propria. Telefonare 388-006. A29534

DADI per brodo, budini, thè, camomilla, caffè, droghe, detersivi, smacchiatori, raccolta punti premio, cercansi rappresentanti con auto introdotti. Mariani. Pambera 51, Imola (Bologna). 21797

DICIASSETTENNE 1° liceo desideroso avviarsi carriera rappresentante, offresi aiuto. Tel. 779-015, 41-986.

DISPONENDO grande, avviato negozio ingrosso maglieria, esaminerei combinazione lavoro recapito rappresentanza. Telef. 37-46, Pubblicità Mutumeci, Aosta. A19259

DISPOSTO viaggiare cerco qualsiasi lavoro rappresentanza. Scrivere: «Pubblicità Stampa 1328 — Torino».

DITTA specializzata impermeabilizzazioni assume agenti introdottissimi edilizia Piemonte Lombardia Liguria. Curriculum, referenze. Scrivere Birone Pubblicità 30 G Sanremo.

DRAPPERIE finissime inglesi cerca viaggiatore per Lombardia, altro Roma. Scrivere: «Pubblicità Stampa 5291 — Torino». A30042

FABBRICA abrasivi cerca rappresentante introdotto carpenterie fonderie Piemonte. Scrivere: «Pubblicità Stampa 5301 — Torino». A30103

FABBRICA abrasivi cerca rappresentante introdotto carpenterie fonderie di Torino. Scrivere: «Pubblicità Stampa 5301 — Torino». A30103

FABBRICA mattonelle pavimenti cerca per Torino e provincia rappresentante già introdotto ramo. Pubblimen 333, Bergamo. 21694

FABBRICA torinese vermouth, liquori, sciroppi assume abile, introdotto rappresentante Torino città. Ottime condizioni, massima discrezione. Scrivere: «Pubblicità Stampa 1309 — Torino». A29912

FARMACEUTICI prodotti mutualistici avviato serio laboratorio torinese cerca propagandista Piemonte. Escluse Asti, Alessandria. Retribuzione provvigionale. Scrivere: «Pubblicità Stampa 1226 — Torino». A30021

GIOVANE, presenza, auto propria, parzialmente libero, cerca seria rappresentanza. Scrivere: «Pubblicità Stampa 1369 — Torino».

GIOVANE volenteroso esaminerebbe buone rappresentanze auto propria. Telefonare 82-001 mattino.

GRANDE organizzazione tedesca cercasi giovani bella presenza dinamici facile parola per vendita capillare largo consumo. Corso teorico pratico ai non pratici. Ottime possibilità di carriera guadagno superiore al normale premi e rimborso spese; presentarsi in via Nizza 57, Torino, dalle ore 9 alle 12; dalle 15 alle 18.

GRANDE società tedesca esperienza cinquantennale, cerca sei elementi giovani dinamici da avviare, dopo periodo prova mesi tre, alla carriera direttiva per la vendita capillare di elettrodomestici. Guadagno minimo immediato L. 100.000. Presentarsi lunedì mattina «Folletto», via Nizza 57. A30382

IMPORTANTE industria grafiche in saponi cerca rappresentante attivo bene introdotto Torino e Piemonte provvisto automezzo. Referenze. Curriculum a: «Pubblicità Stampa 201 — Milano». 21732

INGROSSO tessuti cerca rappresentante introdotto clientela, mezzo proprio per Torino, Piemonte. Telefonare 289-853. A28247

IMPORTANTE società produttrice sementi cerca agenti di vendita sementi espertissimi ramo ortaggi ben piazzati in zona. Ottime possibilità guadagno. Inutile corrispondere senza requisiti richiesti. Scrivere: Pubblimen, casella 115 L, Padova. 21593

INDUSTRIA alimentare Borja della società Birra Pedavena Dreher Venezia cerca elementi dinamici automezzo proprio disposti trattare prodotti alimentari largo consumo alberghi ristoranti trattorie ogni capoluogo provincia Piemonte. Ottime possibilità di guadagno. Scrivere Borja Pedavena Belluno. 21732

INDUSTRIA CONCESSIONARIA IMPORTANTI MARCHE COSMETICI FRANCESI CERCA RAPPRESENTANTE PER PIEMONTE. AUTO PROPRIA. POSSIBILITA' BRILLANTE CARRIERA. OTTIMO TRATTAMENTO PROVVIGIONALE CON ALTO MINIMO GARANTITO INIZIALE. INVIARE CURRICULUM E FOTOGRAFIA NON RESTITUIBILE A: «PUBBLICITA' STAMPA 5220 — TORINO». A29283

INTRODOTTO farmacie provincia Torino accetterebbe rappresentanza senza deposito. Scrivere: «Pubblicità Stampa 5308 — Torino».

LUBRIFICANTI Industria importanza nazionale cerca agenti venditori per zone libere. Ottime condizioni verranno riservate agli elementi effettivamente introdotti clientela ramo. Scrivere dettagliando Cassetta Pubblimen 215, Genova. 21732

NOTISSIMA società internazionale plurilennale attività cerca elementi abili e intraprendenti scopo organizzare vendita articoli largo consumo. Ottimo guadagno. Presentarsi lunedì 16 marzo ore 10-12 Albergo Moderno, corso Garibaldi 25, Novara.

INDUSTRIA produttrice politene fogli, sacchi industriali, sacchetti con e senza stampa, cerca rappresentanti attivi introdotti particolarmente industrie, italiani, viale G. Marconi 59, Caserta (Napoli).

PROVATA esperienza vendite prodotti siderurgici Torino et Piemonte esaminerei offerte complesso commerciale scatolati tubi lamiere ferro mansioni responsabilità. Scrivere: «Pubblicità Stampa 5272 — Torino».

TORREFAZIONE, cerca, giovane attivissimo anche profano ramo caffè, per seguire clientela in Torino. Richiedesi massime referenze. Adeguato stipendio, provvigione, libretti. Telefonare lunedì martedì ore 8-12 958-829.

VENDITRICI, piazziste, presenza, auto, assume casa cosmetici. Telefonare 81-833, 888-917. A30953

SMARRIMENTI
L. 180 per parola

BORSA marrone documenti, smarrita ricompensa. Telefonare 785-232.

COMPETENTE mancia a chi consegna valigia pelle marron contenente copie fatture 1960-62 smarrite tra via S. Agostino corso Brunelleschi. Consegnare: Valgas, via S. Agostino 17. A31354

SMARRITO Porta Palazzo volpino bianconero pelo lungo medaglia Crisolo. Telefonare 536-327.

INFORMAZIONI
L. 180 per parola

ABBIATE presente istituto trentennale informazioni private, prematrimoniali, accertamenti. Pettenati, telefono 878-109, Accademia Albertina 1.

ACCERTAMENTI accurati, indagini, informazioni ovunque, Mondial, Cavour 8, telefono 521-181.

A.A.A. NUOVITALIA di Maurizio Emma, indagini per separazioni legali documentate. Investigazioni prematrimoniali, informazioni ovunque. Pio V 20, telefoni 682-110, 652-876, 682-182. 0418

CITTADINI dell'Ordine dal 1870, Andrea Doria 9, telefoni 41-100, 521-549, 524-874; indagini prematrimoniali, private, commerciali, controlli. 0198

INFORMITALIA, istituto nazionale informazioni controlli indagini fedeltà. Esito assicurato. Santa Teresa 10. Telefonare 511-024.

ITALPOL informazioni accertamenti ricerche ovunque. Madama Cristina 111, telefono 687-574. 0744

SORVEGLIANZE, indagini prematrimoniali, informazioni. Massima segretezza. Inform. tel. 544-176, 528-051.

IGIENE E TERAPIA
L. 180 per parola

ESTETISTA diplomata massaggi dimagranti rassodanti depilazione raggi. Telefonare 398-474. A31477

AUTOMOBILI
L. 180 per parola

A.A. AUTOSOVVENZIONI immediate supervalutando anche autoveicoli ipotecati, facilitazioni, decurtazioni. Fiorotes, corso Francia 15 (piazza Statuto), tel. 760-203, 779-926.

A. ACQUISTIAMO autovetture valutazione massima. [illegible] Immediato. Corso Moncalieri 19.

A. NUOVA SIMCA 1300, PROVE, PERMUTE, RATEAZIONI. RENATO MORELATO CONCESSIONARIO, VIA CIGNA 83, TEL. 237-717, 277-589.

(Continua a pag. 18)

RICORDIAMO: PER UNA BUONA DIGESTIONE
FERNET-BRANCA
PURO, NEL CAFFE' OD IN ACQUA CALDA ZUCCHERATA

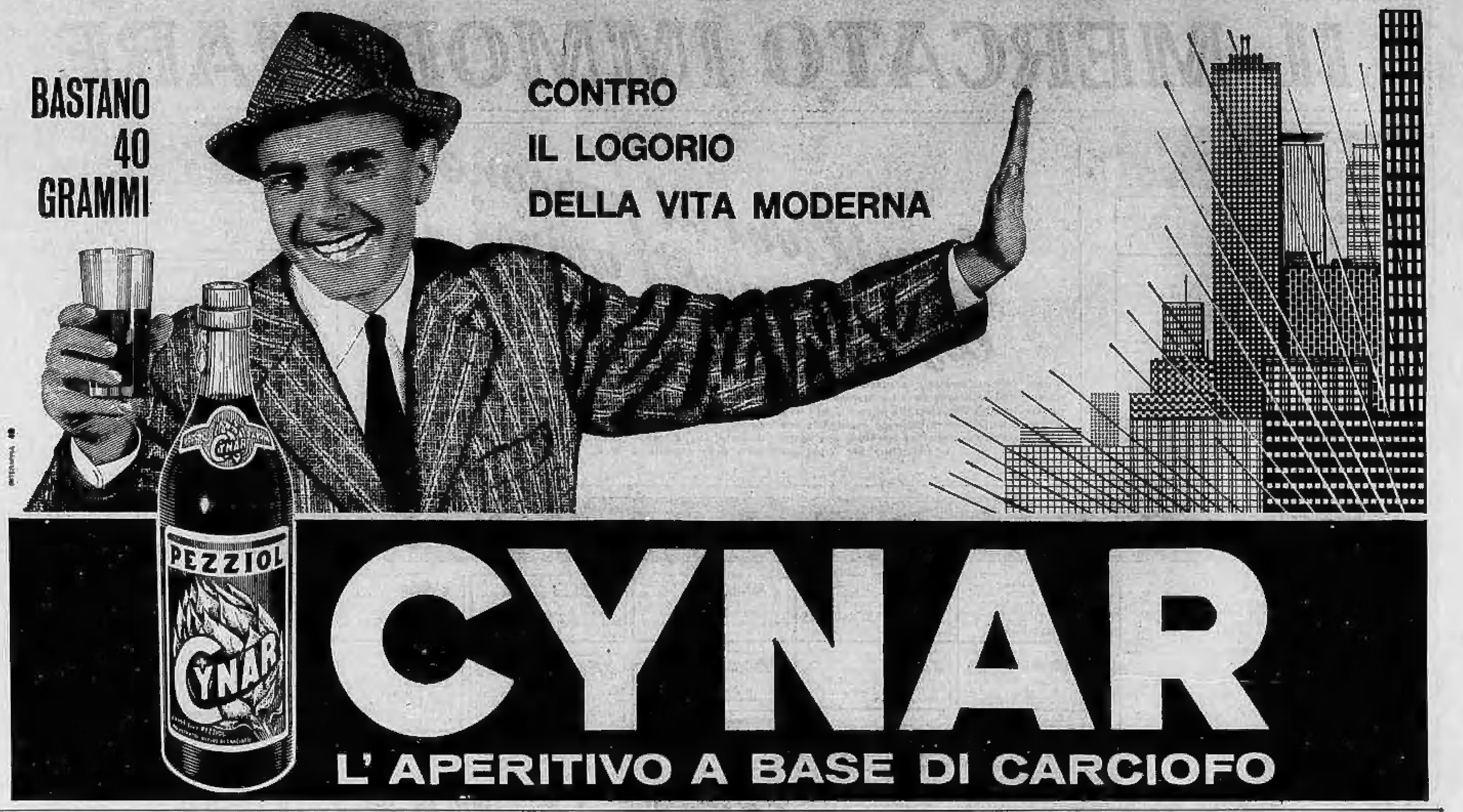

ANNUNCI ECONOMICI

AUTOMOBILI
L. 180 per parola

(Continua da pag. 17)

A miglior offerente vendiamo Appia III serie, anno 1961, Fiat 1800 '62, Fiat 600 furgone 1960, provenienza sequestro. Fincotex. Telef. 760-203, 779-836. O030

A prezzi di assoluto concorrenza vendiamo bellissime 600, 1100 d'ogni tipo. Appia 1ª-2ª-3ª, Flavia. Permute rateazioni. Corso Rosselli 11.

A QUALUNQUE CONDIZIONE PAGAMENTO VENDIAMO OGNI TIPO DI VETTURE. VIGONE 44.

ABARTH 500, 500 C, Alfa, Giulia, Panhard, R 8, 600 furgonati, 1100 camioncino 150.000, prenotazioni Volkswagen. Pastorino, corso Sebastopoli 327. O044

ABARTH 1000 berlina corsa nuova accessori, privato vende, facilitazioni. Rivolgersi Gili, via Cellini 29. A26658

ABBIAMO Flaminia Coupé, Mercedes 180 D, Flavia, Giulietta, Spider, 1500 Coupé, 1300, 1100, Appia, Dauphine, Bianchina panoramica, Volkswagen furgone promiscuo. Lagrange 13, telefono 528-852.

ACQUISTASI 500, 600, 1100 non semestrali, pagamento contanti. Via Giacosa 26. Autogiacosa. O641

ACQUISTO 750-1100 furgone, buone condizioni. Telefonare 284-006.

AFFARONI 1100 D semestrale, 1100 special, 1100 codine, 1100-103 vendonsi, permutansi. Corso Moncalieri 19. O23

ALFA ROMEO COMMISSIONARIA COTTINO, VIA FABRO 10 BIS, CORSO GIULIO CESARE 213.

ALL'ITALCAR, corso Unione Sovietica 63. Mostra dell'usato, vasto assortimento Giulia, Giulietta T.I., Flavia, Dauphine, Simca, Peugeot, Opel, Fiat 500 Giardinetta, 600 D, 1200, 1500. Massime rateazioni senza cambiali. Telefonare 500-836.

APPIA 3ª, 103-1958 bellissime vendiamo conto privati. Autoagenzia Galliari 11. O141

APPIA III serie ottimo stato privato vendesi. Telefonare 255-267.

APPIE, 103, 500, 600, bianchine, altre occasioni Autoagenzia Galliari 11. O141

ASSICURATE il vostro acquisto, Ford Aiuto garantisce gli autoveicoli d'occasione, minimo anticipo, lunghissime rateazioni, disponibili salvo il venduto Anglia, 600, 4 stagioni, R 4, Consul 315, 1100, Taunus, familiare, Simca 1000, Giulietta. Via Barletta 133 O792

ASSORTIMENTO VASTISSIMO 1300 1100, APPIA, GIULIETTA, 600, NUOVA 500, VENDIAMO. VIGONE 44. O605

AUTOAGENZIA Conti, Saluzzo 118, telefono 650-621. Compra vendita autoveicoli nuovi, assortimento occasione, massima garanzia. O98

AUTONOLEGGI all'Autogiacosa noleggi senza autista 1100-600-500, vetture in garanzia 500 oltre 24 ore lire 1900. Telefonare 687-514.

AUTONOLEGGIANSI al « Moderno » nuove 1300, 1100 H, 600 D, 500 D. Telefonare 274-931. O862

AUTOPALAZZO via Bertola 7 vende Giulietta, Dauphine, Austin combinata '61. A30831

AUTORIMESSA vende conto clienti 500, 600, 103 eventuale permute con vetture o scooter rateazioni. Telefonare 687-514. O641

AUTOSALONE Aurora, Corso Casale 158, troverete vastissimo assortimento autoveicoli. Telef. 877-701.

BELLISSIMA 1100 semestrale grigio fumo Londra vende privato. Telefonare 259-517. A30141

CAMIONCINO 1100 cassone lamiera in buone condizioni vendo. Telefonare 724-005. O783

CAMPAGNOLA vende privato ottimo stato, benzina. Telefonare ore ufficio 772-341. A30285

CAMPAGNOLE originali, 1100 giardinette speciali, autocarri Leoncini lunghi, ribaltabili. Raffaello 18, telefono 683-070. O138

CITROEN DS 19 fine 1963 nuovissima vende cambia Citroën, via Villarfocchiardo 31, telef. 758-282.

COMMISSIONARIA LANCIA FRASSATI, CORSO TURATI 12 (GIA' UNIONE SOVIETICA) TEL. 592-162, 598-826. TUTTA LA GAMMA DI VETTURE ED AUTOCARRI LANCIA NUOVI ED USATI, RICAMBI, OFFICINA ASSISTENZA RIPARAZIONI. VIA PIAZZI 52, TELEFONO 694-794. O825

CAUSA malattia vendesi Fiat 1300 L km. 2500. Telefonare 761-628.

CITROEN, Panhard. Nuova esposizione vendita, assistenza. Corso Stati Uniti 7. Tel. 513-447, 42-358.

COMPERIAMO vendiamo prenotiamo permutiamo facilitando qualsiasi autovettura. Corso Moncalieri 19.

COMPERO CONTANTI QUALUNQUE AUTOMOBILE. PERMUTO. PRENOTAZIONE. CONSEGNE SUBITO. VIGONE 44. O758

CONVERTIBILE Appia, Flaminia coupé Farina, Touring, sport Zagato. Autosalone usato Lancia, corso Francia 341. O622

COUPE' Flaminia Farina, pelle, ottime condizioni. Facilitazioni vendita. Nizza 37. A30735

DA MONTICONE, PETRARCA 6, TELEFONO 651-561, VASTO ASSORTIMENTO USATO, PRENOTAZIONI VOLKSWAGEN. O30

DAUPHINE 1961 ottimo stato 450 mila, cambio rateizzo. Corso Moncalieri 19. O23

FAMILIARE 1100 D semestrale km. 1500 vendo L. 920.000. Telefonare 285-280 pasti. A31221

FIAT 500, 600, 1100, 1400, topolino, Belvedere, 500 Giardinetta Cambi, rateazioni Corso Moncalieri 19. O551

FIAT 600 un anno unico proprietario. Telefonare 519-104 ore 13.

FIAT 1100 1957 ottime condizioni privato vende. Telefonare 587-198.

FLAVIA recente acquisto da privato. Telefonare ore pasti 774-352.

FLAVIE, Fulvie nuove anche sei mesi funzionari. Autosalone Usato Lancia, corso Francia 341. O622

FULVIA bianca saratoga, perfetta. 9 mesi dipendente vende. Tel. 753-194.

FULVIA sei mesi dipendente vende. Telefonare ore pasti n. 335-140.

FULVIA sei mesi vende dipendente Lancia. Telefonare ore pasti 357-561.

FULVIA semestrale rodaggio perfetto km. 5000 dipendente vende. Telefonare 20-880. A30821

FULVIA semestrale grigio scuro vende dipendente. Telefonare 372-874.

FURGONI 1100, 600, 500 C, vendo permuto facilito pagamento. Telefonare 390-403. O905

GIULIETTA fine '61 ottima occasione seminuova vendesi. Corso Moncalieri 19. O23

GIULIETTA sprint '62, Giulietta spider '61, Fiat 1600 spider. Via Francesco da Paola 46, telef. 547-209.

GIULIETTA TI Spider rosso doppio tettuccio '61 vendesi. Migliara 9.

GIULIETTA TI 1961 perfetta gomme nuove privato vende. Visibile via Giachino 70. A30207

INNOCENTI Morris IM 3, trazione anteriore, sospensioni idroelastic permute, dimostrazioni Auto Torino, Principe Eugenio 11, tel. 547-173; Unione Sovietica 22, tel. 587-000; Siracusa 40, telefono 396-851.

ISTRUTTORE guida vende 500 D mesi 10. Telefonare 360-531 pomeriggio. A30112

JEEP, Jeepponi, Chevrolet, Dodge, Romeo furgone, Lancia Beta, Leoncino furgone, Bianchi Audax, Ardea furgone, 1100 10 q.li, autogrù Ormig 75 q.li, 6 mesi arredate con prolunghe etc. Musso, corso Casale 281, telefono 890-375. A28524

LE PIU' BELLE MACCHINE D'OCCASIONE FIAT LANCIA ALFA LE TROVERETE SEMPRE VIA VIGONE 44. VENDITE PERMUTE RATEAZIONI. SERIETA'. O1156

MASERATI 3500 convertibile con artop metallizzata privato vende. Telefonare 742-179. A30341

MASERATI 3500 coupé, spider 1200 facilitando vendo, via Ormea 2, telefono 655-333. O993

MAZDA vetturetta giapponese cc. 360 come nuova vendo. Telefonare 500-836. O773

MOLTISSIME 500 anche recentissime vendo cambio rateizzo Corso Moncalieri 19 O23

MORETTI vende cambia permuta rateizza qualsiasi tipo di automobile, via Baretti 35, telefono 655-514.

NECESSITA' privato vende bellissima Giulietta TI fine '60. Telefonare 240-150. A30780

OCCASIONE Leoncino pullman senza [illegible] adatto carovane roulotte ufficio mobile, parte meccanica perfetta. Via Morazzone 6. A30702

OCCASIONISSIMA privato cede 1100 H, 1300. Autorimessa corso Peschiera 342. O853

OCCASIONISSIMA 1200 gran luce 630.000; 103, 370.000; 600, 380 mila. Telefonare 380-212.

OCCASIONISSIME multiple, familiari, giardiniere, bianchine panoramiche, belvedere, camioncini vendiamo. Vigone 44. O8

OPEL 4 porte 1960 vendo ottime condizioni. Tel. ore ufficio 528-627.

OPEL, Intercar, via Ventimiglia 195, prenotazioni, prove, permute, rateazioni, consegna immediata. Telefonare 670-100. O886

OPEL Kadett normale lusso, Caravan, consegna pronta. A vostra disposizione per prova. Massano, via Susa 25. O948

OTTIMA 500 D 6 mesi vende privato. Telefonare 365-348.

OTTIMA 600 multipla, motore nuovo vera occasione. Corso Moncalieri 19.

PANHARD modello 1964 bello 9190, Panhard occasione, garanzia vendita rateale. Panhard - Citroën, corso Vittorio Emanuele 206.

PERFETTISSIMA Alfa 3 sprint 1300 superleggera Touring ultima, motore rifatto 29.300 km., 5 marce, 190 km./ora cronometrabili, urgemi vendere. Telefonare 690-893.

PRIVATAMENTE vendo 600 D 14 mesi, 13.000 km., 520.000 oppure 600 1957 280.000. Telef. 390-508.

PRIVATO cerca da privato Aurelia B 12, B 20 2000 ottimo stato. Telefonare 353-773. A30655

PRIVATO svende contratto 1500 berlina. Telef. ore ufficio 237-731.

PRIVATO vende a privato 600 D 11 mesi. Telefonare n. 483-986.

PRIVATO vende a privato 1100 da immatricolare 940.000. Tel. 894-370.

PRIVATO vende Flaminia Granturismo 20 mesi tetto rigido. Telefonare 774-852. A30202

PRIVATO vende Flavia 1961 e 500 D 1961 ottime condizioni. Telefonare 290-508 ore ufficio. A29645

PRIVATO vende Giulia maggio '63 perfettissima. Telefonare 662-769.

PRIVATO vende Giulietta TI '62, cambio cilindrata inferiore. Telefonare 232-772. A30813

PRIVATO vende privato Appia III serie 1958, unico proprietario perfetta. Telefonare 800-438.

PRIVATO vende 500 '62 ottima. Telefonare 751-555. A31706

PRIVATO vende 500 D km. 2200 semestrale 420.000. Tel. 769-938.

PRIVATO vende 500 D. Telefonare 384-204 dalle 16 alle 20.

PRIVATO vende 600 km. 34.000 ottima lire 265.000. Tel. 251-381.

PRIVATO vende 600 km. 29.000 ottima lire 285.000. Tel. 251-381.

PRIVATO vende 600 km. 34.000 ottima lire 285.000. Tel. 251-381.

PRIVATO vende 600 '57 bellissima. Telefonare 514-618. A31072

PRIVATO vende 600 D seminuova 12 mesi. Telefonare 769-035.

PRIVATO vende 600 D sette mesi. Telefonare 778-031 ore pasti.

PRIVATO vende 600 D semestrale. Telefonare 236-970 ore 20.

PRIVATO vende 1100 km. 33.000, ottimo, Lire 375.000. Tel. 251-381.

PRIVATO vende 1100 D azzurra mesi 6, km. 4000, perfetta. Strada Drosso 8, Mirafiori. A19356

PRIVATO vende 1100 D grigio chiaro mesi 11. Telefonare 777-574.

PRIVATO vende 1100 D semestrale bianca. Telefonare 356-038.

PRIVATO vende 1100 D 10 mesi. Telefonare 781-807. A31397

PRIVATO vende 1100 D 10 mesi. Telefonare 670-656 A30542

PRIVATO vende 1100 D 11 mesi buonissimo stato. Telef. 394-176.

PRIVATO vende 1100 L. 490.000 Telef. 959-206 ore ufficio; 723-659 ore pasti. A31419

PRIVATO vende 1100 lv '58 ottime condizioni 230.000. Tel. 483-647.

PRIVATO vende 1500 L nuova occasionissima. Telefonare 70-266.

PRIVATO vende 1900 B ottime condizioni 240.000, La Forgia Filippo, via Duino 180 bis. A28065

RATEALMENTE: 500, 190.000; 600 da immatricolare vendo carrozzato, 103 modello 1958, 420.000; 2300 '62, 790.000. Telefonare 20-805.

RENAULT 4L 1 anno privato vende Telefonare 791-011. A28284

RENAULT R8, R4L. CONSEGNA IMMEDIATA. PERMUTE. PAGAMENTI DILAZIONATI. SAN FRANCESCO DA PAOLA 46, TELEFONO 547-209. VASTO ASSORTIMENTO USATO O712

SACAUTO Commissionaria Fiat Sava, corso Racconigi 141, tel. 332-727. Mostra mercato autoveicoli occasione. Ottime condizioni di prezzo e pagamento. O30

SIMCA Aronde 1956 ottima privato vende. Telefonare 792-984.

SIMCA Montlhery bicolore 1959 ottimo stato, unico proprietario vende. Telefonare 861-506, ore 13-14.

SIMCA 1000 1300, 1500: CONCESSIONARIA LOCAUTO LOVERA. CORSO PESCHIERA 342, TELEFONI 750-436, 793-921. O853

SPIDER 1200 1958 ottimo stato vendesi, facilitazioni. Corso Moncalieri 19 O23

TIGROTTO 1959 vera occasione privatamente vendesi, permutasi. Telefonare 885-246. A30342

UNICO proprietario vende ottima Giulietta TI 1961. Telef. 537-963.

UNICO proprietario vende Simca Montlhery 1959 ottimo stato. Telefonare 861-506, ore 13-14.

VAUXALL Victor come nuova colore azzurro vendesi occasione. Telefonare 784-340. A29508

VENDESI Esatau B conto terzi, Telefonare 0125-82066; 682 Fiat trasporto cemento Uso. A31311

VENDESI nuova 500 D km. 3850 L. 400.000. Tel. ore pasti 241-469.

VENDESI Tigrotto ribaltabile di mesi 4. Telefonare al 253-178.

VENDESI Volkswagen giardinetta, furgone Renault L.4. Telef. 253-750 ore pasti. A30526

VENDO bellissima Appia II serie con accessori. Telefonare 343-167.

VENDO occasione autobotte con sei kilolitri. Richiesta 1.000.000. Telefonare 80-191. A28798

VENDO privato Volkswagen rossa un anno, ottimo stato. Tel. 238-056.

VENDO 500 C in ottimo ordine 110.000. Eventuale rateizzazione. Telefonare 894-005. A31432

VENDO 1100 bicolore 6 mesi km. 1800. Telefonare 673-280.

VENDO 1100 lusso 1960 ottima. Telefonare 779-825, 767-347.

VENDO 1100 D familiare mesi 11 km. 8500. Telefonare 380-137.

VENDO 1100 D semestrale carta zucchero interno pelle km. 4500. Telefonare 283-355. A30644

VOLKSWAGEN ATTENZIONE VERIFICA STRAORDINARIA GRATUITA AL VOSTRO AUTOMEZZO 1° MARZO 30 APRILE. COLLAUDATORI MECCANICI SPECIALIZZATI AL VOSTRO SERVIZIO. PASTORINO, SEBASTOPOLI 327, TEL. 353-060.

VENDO 1100 D mesi 15. Telefonare 694-881. A31038

VENDO 1100 tr. Appia 200.000, Giulietta '61 590.000. Tel. 486-406.

VOLKSWAGEN semestrale come nuova, ottima occasione, vendesi. Corso Moncalieri 19. O23

VOLKSWAGEN Volkswagen Volkswagen, vasto assortimento usato Telefonare 851-860 O943

VOLTURIAMO: 500, 8300; 600, 11.800; 1100, 14.800. Autospedizione Ferrero, Pomba 11, tel. 527-518.

500 D bianca 6 mesi, 4000 km., vendo. Varna, via F. Carle 85.

Per un dono pasquale: tutto per la casa

TORINO
Piazza
Lagrange

Caudano

Telefono
51.33.51
(5 linee)

«Il dono utile è sempre gradito». La scelta da Caudano è facile

Vasellame di ACCIAIO INOSSIDABILE LAGOSTINA nella nuova serie Thermoplan, con fondo adatto a qualsiasi fonte di calore. Cuoce ogni cibo rapidamente e in modo perfetto. L'acciaio inossidabile Lagostina si mantiene sempre brillante. Anche la nuova graticola Inox Thermoplan per cuocere con pochissimo condimento carne ai ferri, fritti, ecc. è un prodotto Lagostina!

Pentole a pressione «LAGOSTINA» di acciaio inossidabile con fondo Thermoplan, adatte a qualsiasi fonte di calore. Due capacità: 5 litri L. 13.000; 7 litri L. 15.500.

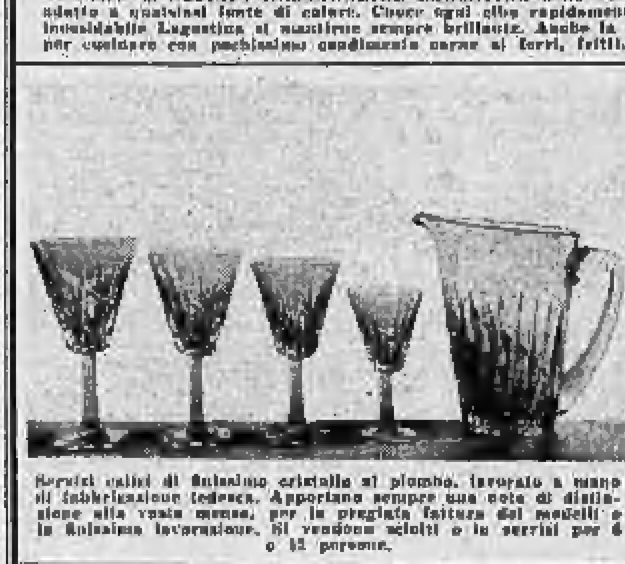

Servizi calici di finissimo cristallo al piombo, lavorato a mano di fabbricazione tedesca. Apportano sempre una nota di distinzione alla vostra mensa, per la pregiata fattura dei modelli e la finissima lavorazione. Si vendono sciolti o in servizi per 6 o 12 persone.

Servizi tavola, tè, caffè di porcellana delle migliori marche: Lorenz Hutschenreuther, Schumann, Thomas ecc. Visitateci, potrete scegliere fra oltre 280 modelli di servizi tavola, tè e caffè dalle forme classiche alle forme più moderne.

Gli apparecchi elettrici per la cucina moderna: Frullino Braun a 3 velocità, centrifuga Braun per estrarre il succo contenuto nella frutta e nella verdura; caffettiera Quick Mill per preparare rapidamente una squisita crema caffè, macinacaffè elettrico Quick Mill e moltissimi altri elettrodomestici potete trovare da Caudano.

Praticità in casa. Visitate il reparto dei cavalletti da stiro, stiramaniche, stira-cravatte, tavoli per stirare: 15 modelli. Vasto assortimento di scale per casa di metallo verniciato e cromato, a 6, 7, 8 e più gradini di legno e rivestiti di plastica e in metallo.

500 C belvedere meccanica nuovissima rodaggio 235.000. Telefonare 584-691. O37

500 D sei mesi 2800 km. vendesi. Telefonare 367-758. A30373

500 D sei mesi vendo a privato. Telefonare 360-720. A30818

500 D vendo, 6 mesi, avorio. Telefonare 380-130. A30299

600 Abarth 850 completamente revisionato vendesi facilitazioni. Corso Moncalieri 19 O23

600 multipla semestrale come nuova a privato vendo. Telefonare 794-008.

600 10 mesi 6500 km. vendesi 575.000. Telefonare 869-257.

600 '56 pochi chilometri privatamente vendo facilito 260.000. Telefonare 775-785. A30732

600 '60 ultima unico proprietario vendo permuto 500 C. Tel. 390-403.

600 D chiara interno rosso come nuova vendo. Telefonare 399-389.

600 D chiara perfettissima unico proprietario 450.000. Telef. 584-691.

600 D Coriasco pubblico, 9 persone, reali 20.000 km. Telef. 584-691.

600 D grigioperla 11 mesi vendo privato. Telefonare 288-360 dopo ore 19. A31353

600 D mesi 6 grigio chiaro vendo. Telefonare 485-472. A30577

600 D sei mesi grigio azzurro perfetto vendo. Telefonare 788-487.

600 D sei mesi vendo a privato. Visibile mattino. Telefonare 380-178.

600 D semestrale vendo. Telefonare 580-003 dalle 19 alle 20.

1100 D familiare bianca 9 mesi vendesi. Telefonare 390-166, 677-797.

1100 D grigio scuro km. 3200 mesi 6 privato vende. Telefonare 393-595.

1300 berlina, ricca accessori, come nuova, privato vende. Tel. 677-651.

1500 8 mesi bellissima vendesi. Telefonare 790-084, 790-156.

2300 familiare 6 mesi bianca vende privato. Telefonare 693-986.

CICLI MOTO SPORT
L. 180 per parola

COMPERO contanti furgoncini Ape Lambretta ed altri. Telef. 487-193.

IL più semplice velomotore frizione, cambio automatico. Bianchi Mobylette, Borgarello, via Camerana 2, telefono 42-358. O42

LAMBRETTA nuova 150 special, 175 TV, permute, rateazioni fino a 30 mesi. Auto Torino, Principe Eugenio 11, tel. 547-173. O705

OCCASIONE vendesi Vespa G.S. quasi nuova Telefonare 762-317.

OCCASIONE vendo motocarrozzino Itom ottimo stato. Telefonare 239-327 ore pasti. A28538

PRIVATO vende a privato motofurgoncino Lambretta, occasione. Telefonare 395-178. A29700

VENDESI Guzzi Falcone sport. Telefonare 752-000. A28925

VENDO Harley Davidson, telescopica, radio, orologio, parabrezza L. 450 mila. Cattero, via Tripoli 69.

VESPA motofurgoncini 4 quintali. Cambi, rateazioni, occasioni. Tosa, corso Regina Margherita 61.

VESPA senza targa senza patente, prove, permute, rateazioni. Covolo, Giulio Cesare 157, tel. 851-135.

ANNUNZI VARI
L. 180 per parola

A.A.A. ACQUISTA anticaglie, libri, rottami, oggetti vari. Sgombero locali. Tel. 482-493. O399

A.A.A. SGOMBRIAMO alloggi cantine solai; acquistiamo rottami oggetti vari. Telefonare 484-370.

A.A. ACQUISTA anticaglie, libri, oggetti, rottami vari. Telef. 485-440, 483-137. O391

A SOFIT via Guarini 4 anticipazioni su collezioni di francobolli di certa importanza. Telefonare 313-570.

ABITO sposa lungo bellissimo, altro corto provenienti collezione non indossati vendo occasione. Telefonare 81-032. A31424

ACQUISTA mobili moderni blocco merce varia sgomberando alloggi negozi magazzini. Telefonare 483-182.

ACQUISTANSI ANTICHI DISCHI GRAMMOFONICI CANTANTI OPERA, PAGO MASSIMI PREZZI. RECANDOMI TORINO. SCRIVERE NOMI CANTANTI. CANNAS, VIA MAZZINI 86, ORISTANO (CAGLIARI).

AD amatori, scrivania, specchiera, comò 700 privato cede. Tel. 593-162.

AFFARONE, mancato matrimonio svendo bellissima camera letto, sala pranzo nuovissime. Telef. 523-545.

ALL'ENTE Arte Liquidazioni, Cigna 17, occasioni formidabili, acquista, vendita mobili, nuovi, usati ogni stile, articoli vari arredamento.

ANTICAMERE barocco veneziano, consolle, specchiere, maggiolini. Cravegna, Racconigi 124 bis, telefono 31-737. O688

ANTICHITA' compero per collezione solo da privati se occasionissime. Telefonare 553-390 pasti. A30094

ARMADI incassi e normali, assortimento. Fratelli Crepaldi fabbricanti specializzati. Pessinetto 8, telefono 521-918. O430

ARREDATEVI Casa del Mobile, casa del risparmio, assortimento imponente in ogni stile. Facilitazioni. Via Bogino 4, Torino. O157

ATTENZIONE! Fabbrica mobili ritiro commercio svende a prezzi sbalorditivi, approfittatene! Piazza Vittorio 3.

ATTENZIONE, matrimoniali 87.000, cucine 39.000, Lagrange 28 (cortile); Principe Amedeo 11.

CAPPELLA LIBERA IN CIMITERO ALESSANDRIA CEDO. SCRIVERE: « PUBBLICITA' STAMPA 5323 — TORINO ». A30193

CUCCIOLI e cucciolone setter inglese iscritti vendo. Telefonare 250-427.

CUCCIOLI foxterrier purissimi tre colori vende privato. Tel. 683-894 Torino. A30004

FUCILE caccia Bayard calibro 16 hammerless leggerissimo come nuovo vende privato. Occasionissima. Telefonare ore pasti 581-667.

MOBILI Cassanelli, resta esposizione, garanzia, lunghe rateazioni, ritiro mobili usati. Via Garibaldi 4, telefono 521-107 O2992

MOBILIFICIO Crep 20 rate vendita propaganda camere da 119.000, tinelli da 49.000. Vasto assortimento, Ritiro mobili usati. Garibaldi 9, cortile. O873

MOBILIFICIO Overt. Vastissimo assortimento mobili ogni tipo. Lunghissime rateazioni anche senza anticipo. Via Riberi 8, Banca Moja, telefono 81-259 O750

MOBILIFICIO Roma, Berthollet 18. Matrimoniali 135.000, armadioni 30 mila, divani 23.000. O243

MOBILIFICIO San Gaetano ingresso libero, assortimento camere cucine salotti arredamenti, prezzi convenienti. Francia 280, Issiglio 74, Regio Parco 161, S. Agostino 5 O16

OCCASIONE vendo attrezzatura completa per barbiere, tre posti. Rivolgersi Gino, via Gobetti 5.

OCCASIONISSIME grande assortimento macchine scrivere calcolatrici Olivetti; Olimpya. Corso Orbassano 73, telefono 500-625. A27757

OLIVETTI MACCHINA CONTABILE AUDIT 502, NUOVISSIMA, VENDIAMO. TELEFONARE 393-704.

OTTIMO pianoforte Hofmann vendesi 220.000. Telefonare 852-094.

PELLICCIA visone, nuova, bellissima, privata vende occasione. Telefonare 893-778. A31403

PIANOFORTI occasioni primarie marche vende Comoglio, Po 30, telefono 882-790. A30664

PRIMA Comunione vendo occasione marinaro maschietto, abito sera signore. Telefonare 394-011.

PRIVATO cederebbe ricca matrimoniale, salotto orientale. Pezzi autentici. Telefonare 83-024.

PRIVATO vende collezione francobolli. Telefonare 524-553.

PRIVATO vende grande magnetofono registratore nastro Bellhowel con 20 bobine grandi musica varia L. 90.000. Scrivere: « Pubblicità Stampa 1328 — Torino ».

SCONTO 30% svendesi macchine scrivere elettrica nuove. Occasionissima. Telefonare 526-677.

SECRETAIRE impero massiccio a privato vendo L. 450.000. Telefonare ore pasti 670-240. A30503

SVENDESI collezione abiti mantelli primavera estate primaria sartoria. Telefonare 365-252. A30758

SVENDO prezzo realizzo busti, reggiseni confezionati, tessuti bustaie. Telefonare 0171-4556. A27431

TABACCHIERE scatole oro antiche, orologi antichi oro, miniature smalti per collezione, acquista privato pagando massimo. Scrivere: « Pubblicità Stampa 5188 — Torino ».

TELEVISORI migliori marche modelli 1964 sconto 30%. Solo contanti. Telefonare 877-032, 82-501.

TELEVISORI mobili elettrodomestici lunghissime rateazioni anche senza anticipo Telefonare 659-983

TELEVISORI nuovi causa cessione negozio svendo scopo realizzo. Telefonare 673-520. O158

TRASLOCO vendesi camera matrimoniale barocca 1900. Tel. 41-244. Visibile 9-11. A30073

VENDESI biliardo come nuovo vera occasione. Telefonare 761-550.

VENDESI blocco lavapiatti e rosticceria americana nuove due lavatrici, macchina caffè per serio occasione. Corso Rosselli 1. A29924

VENDO a collezionista bottiglia amaro 1848 vero cimelio. Telefonare ore pasti 240-123. A29303

VENDO due scrivanie metalliche come nuove anche separate. Tel. 378-368.